

ŽEMĖS SKLYPO PLANAS M 1:1000

Sklypo plotas 9605 m² - 127m² žemė po 110kv elektros linijos atrama = 9478m²

Žemės sklypo kadastro Nr. 19010091

KOORDINAČIŲ ŽINIARAŠTIS

Koordinacijų sistema Kauno miesto vietinė						
Taško Nr.	Kodas	X	Y	Taško Nr.	Kodas	Y
1	R	14138.06	19362.48			
2	R	14152.46	19349.62			
3	R	14159.33	19347.81			
4	R	14158.41	19344.30			
5	R	14171.12	19332.94			
6	R	14211.88	19378.61			
7	R	14209.37	19381.99			
8	R	14229.66	19385.62			
9	R	14241.37	19427.46			
10	R	14237.58	19475.19			
11	R	14193.95	19477.03			
12	R	14184.05	19472.99			
13	R	14169.12	19458.21			
14	R	14155.39	19427.27			
15	R	14143.81	19401.17			
16	R	14148.55	19371.35			
17	R	14155.79	19368.12			
18	R	14159.05	19375.43			
19	R	14151.81	19378.66			
20	R	14156.08	19397.86			
21	R	14158.17	19405.58			
22	R	14150.45	19407.67			
23	R	14148.36	19399.95			

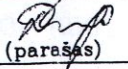
SKLYPO CENTRO KOORDINATĖS		
Koordinacijų sistema	Koordinatės X/Y	Planšeto nomenklatūra
Sistema, kurioje vykdyti matavimai	X=14189 Y=19411	66 - D - 14
Valstybinė LKS-1994	X=6086646 Y=501305	60/37 - 063
Ziniaraštį sudarė	 (parašas)	D. Kasputienė (vardas ir pavardė)
		2008. (data)

KOPIJA TIKRA

Direktorius
Aidas Virbalas

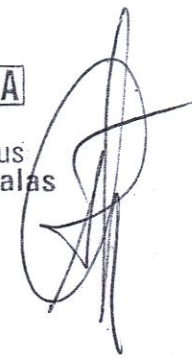

DUOMENYS APIE ŽEMĖS NAUDOJIMO APRIBOJIMUS

Eil. Nr.	Kodas	Apribojimo sk. Nr.	Apribojimai	Žemės plotas, ha	Apribojimo plano Nr.
1	1	I	Ryšių linijų apsaugos zonos	0,0169	
2	6	VI	Elektros linijų apsaugos zonos	0,4080	
3	27	XXVII	Saugotini želdiniai, augantys ne miško žemėje 3 medžiai beržas karpotasis. H=5-6m d=10-12cm	3 vnt.	
4	48	XXVIII	Šilumos ir karšto vandens tiekimo tinklų apsaugos zonos	0,0800	
5	49	XXIX	Vandentiekio, lietaus ir fekalinės kanalizacijos tinklų ir įrenginių apsaugos zonos	0,1965	

taisyrai tikėtina
R. Mantvilas



SERVITUTAS

Eil. Nr.	Kodas	Servituto rūšis	Plotas, m ²
1	92	Servitutas (tarnaujantis daiktas) - Teise eiti per sklypo dalį pastatui prižiūrėti ir drenažo tinklui aptarnauti	268

Ištrauka iš Lietuvos Administracinių teisių pažeidimų kodekso:

47 straipsnis. Pastovių žemėnaudos riboženklų sunaikinimas arba gadinimas - užtraukia baudą nuo dviejų šimtų penkiasdešimties iki penkių šimtų litų.

48 straipsnis. Geodezinio pagrindo punkto bei markšneiderystės ženklų sunaikinimas arba gadinimas - užtraukia baudą nuo penkių šimtų iki vieno tūkstančio litų.

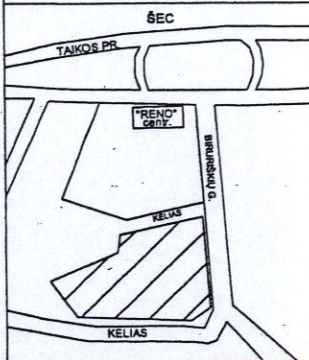

ŽEMĖS SKLYPO PLANAS M 1: 1000

Sklypo plotas 9478 m²

1 - 43 %
K - 57 %

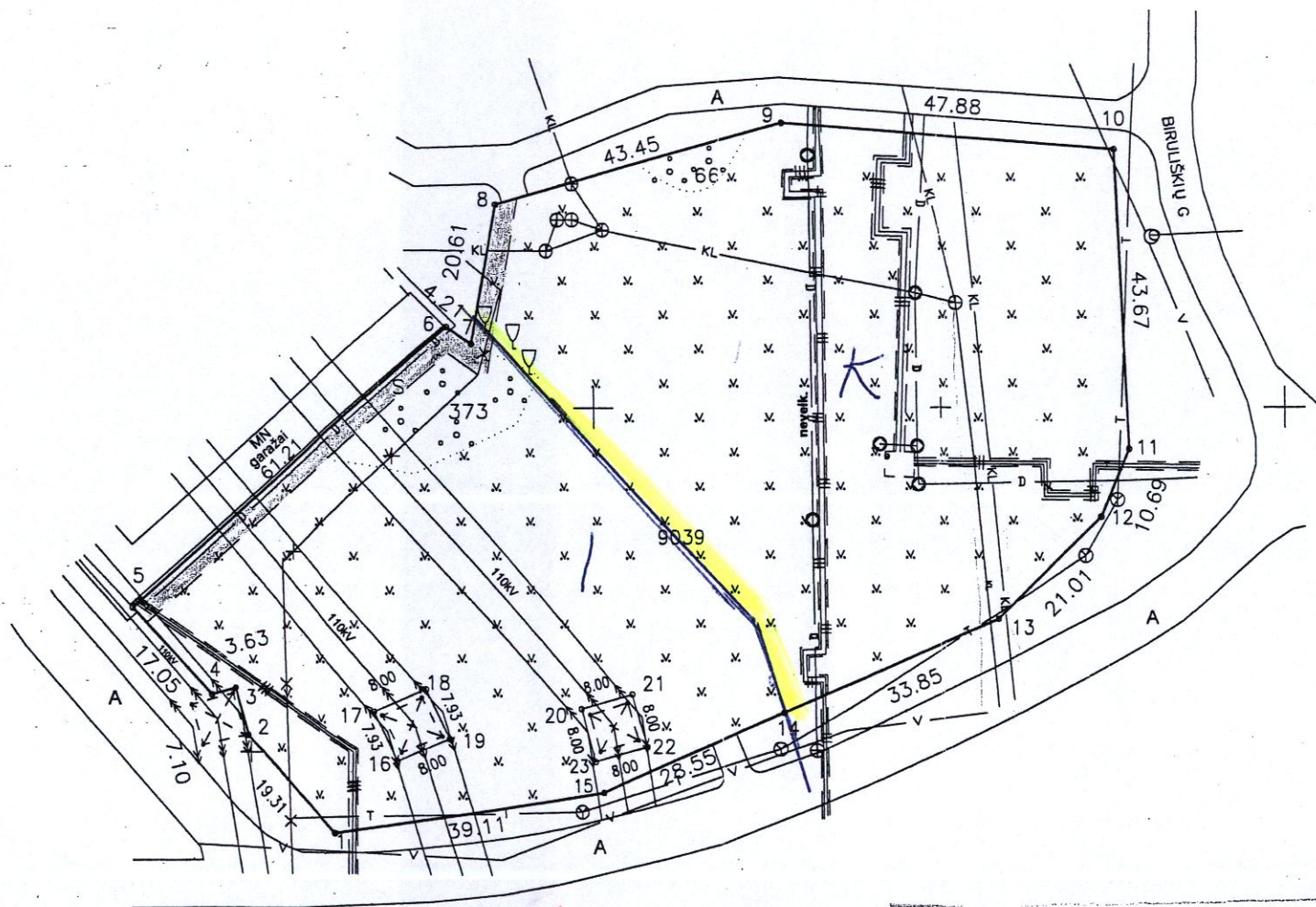

19300
14100

Kadastro vietovė:	Kaunas	blokas	sklypas
Žemės sklypo kadastro Nr.:	1 9 0 1	0 0 9 1	1 2 1

Gatvė, namo Nr.	Taikos pr. 114M
Kaimas (miestelis)	
Seniūnija	
Rajonas (miestas)	Kaunas
Apskritis	Kauno

Gretimybė	Gretimo žemės sklypo kadastro Nr.	Pastabos
1-2	Kelias	
2-4	Valstybės žemė	
4-5	Kelias	
5-6	Taikos pr. 114	Koord. susietos
6-8	Valstybės žemė	
8-10	Kelias	
10-11	Biruliškių g.	
11-15-1	Kelias	
16-19-16, 20-23-20	Valstybės žemė	

Gidimybės taisymo tiktai
R. Montvilas



KOPIJA TIKRA
Direktorius
Aidas Virbalas

Su paženklintomis vietovėje žemės sklypo ribomis, aprašytomis 200 02 m. 06 mėn. 06 d. žemės sklypo paženklinimo-parodymo akte, ir nustatytu plotu sutinku: Žemės savininkas
(naudotojas): UAB "ORELLA" *[Signature]* 2008-02-06
(vardas ir pavardė) (parašas) (data)

Direktorius
Ramūnas Sabeckis



Kauno apskrities viršininko administracijos
Kauno miesto žemėtvarkos skyrius
Patikrino: vyr. geodezininkas... Algirdas Andrius
Suderino: vedėjas... MYKOLAITIS...
(pareigos) (parašas) (vardas, pavardė)

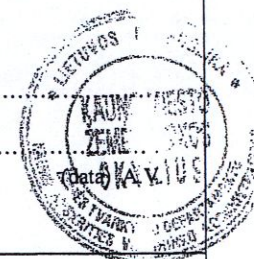

INFO RIBOS
ŽEMĖLAPYJE
2008 04 25
[Signature]
filialas
Inžinierė operatorė
Pakopė Andra

SUDERINTA
2008-04-09
Geoinformatikos inžinierė
Nijolė Vaikasienė *[Signature]*



INDIVIDUALI ĮMONĖ "INFOTOPA"			
LICENCIJOS NR. G-481-(822) IŠDUOTA 2007-01-12			
Pareigos	Parašas	Vardas, pavardė	Data
Direktorius	<i>[Signature]</i>	R. Montvilas	2008
Inžinierė	<i>[Signature]</i>	D. Kasputienė	2008

