



LIETUVOS GEOLOGIJOS TARNYBOS
PRIE APLINKOS MINISTERIJOS
DIREKTORIUS

ĮSAKYMAS
DĖL VILNIAUS MIESTO GARIŪNŲ SMĖLIO IR ŽVYRO TELKINIO
NAUJO PLOTO IŠTEKLIŲ APROBAVIMO IR ĮRAŠYMO
ŽEMĖS GELMIŲ REGISTRO ŽEMĖS GELMIŲ IŠTEKLIŲ DALYJE

2012 m. birželio 13d. Nr. 4-404
Vilnius

Vadovaudamasis Lietuvos geologijos tarnybos prie Aplinkos ministerijos nuostatų (Žin., 2002, Nr. 81-3494; 2010, Nr. 144-7376) 9.1.2, 9.2.3, 9.3.1 ir 16.4 punktais bei Išžvalgytų kietųjų naudingųjų iškasenų išteklių aprobavimo tvarkos aprašo (Žin., 2010, Nr. 86-4576) 25 punktu ir atsižvelgdamas į Žemės gelmių išteklių skyriaus 2012-06-11 išvadą, teikiamą išnagrinėjus B. Pinkevičiaus individualios įmonės pateiktus Vilniaus miesto Gariūnų smėlio ir žvyro telkinio naujo ploto detalios žvalgybos ataskaitos duomenis ir dokumentus:

1. A p r o b u o j u pagal 2011 m. lapkričio 24 d. būklę Vilniaus miesto Gariūnų smėlio ir žvyro telkinio naujo ploto detaliai išžvalgytus spėjamai vertingus išteklius (bendrame 15,30 ha plote, identifikavimo kodas 331):

smėlio – 15,30 ha plote 1329 tūkst. kub. m,

žvyro – 12,48 ha plote 1098 tūkst. kub. m,

Smėlis ir žvyras tinka automobilių keliams tiesti pagal standarto LST 1331:2002 It (Automobilių kelių gruntai. Klasifikacija) reikalavimus, be to, žvyras gali būti naudojamas f3 kategorijos, smėlis – f10 kategorijos betono užpildams gaminti pagal standarto LST EN 12620:2003+A1:2008 (Betono užpildai) reikalavimus;

2. P a v e d u Žemės gelmių išteklių skyriui įrašyti Žemės gelmių registro Žemės gelmių išteklių dalyje aprobuotus Vilniaus miesto Gariūnų smėlio ir žvyro telkinio naujo ploto išteklius.

Direktoriaus pavaduotojas,
pavadouojantis direktorių

Jonas Satkūnas

Aliona Oksenskaja
viresnioji referentė
Aliona Oksenskaja
2012 06 13



Lietuvos geologijos tarnybos prie
Aplinkos ministerijos direktoriaus
2012 m. spalio 26 d. įsakymo Nr. 1-
priedas



LIETUVOS GEOLOGIJOS TARNYBA
PRIE APLINKOS MINISTERIJOS

L E I D I M A S
NAUDOTI ŽEMĖS GELMIŲ IŠTEKLIUS IR ERTMES

2012-10-26 Nr. 44p – 12

(data)

Vadovaujantis Lietuvos Respublikos žemės gelmių įstatymu, **l e i d ž i a m a**

Uždarajai akcinei bendrovei „GASTA”

(juridinio asmens pavadinimas)

(kodas 1225 69852, buveinė (adresas) Savanorių pr. 247, LT-02242 Vilnius)

nuo 2012 m. lapkričio 2 d.

(leidimo įsigaliojimo data)

n a u d o t i Vilniaus apskrities Vilniaus miesto Gariūnų telkinio žvyro ir smėlio išteklių dalį pagal pridedamos naudojimo sutarties sąlygas.

[leidžiamo (-ų) naudoti (ir žvalgyti, ieškoti) objekto (-ų) duomenys]



Direktorius

A.V.

(parašas)

Juozas Mockevičius

(Vardas ir pavardė)

Vilniaus apskrities Vilniaus miesto Gariūnų telkinio žvyro ir smėlio
(apskritis, rajonas) (telkinio pavadinimas) (naudingosios iškasenos rūšis)

išteklų dalies naudojimo sutartis

prie leidimo naudoti žemės gelmių išteklius ir ertmes Nr. 44p – 12

2012 m. spalio 26 d.

Vilnius

Lietuvos geologijos tarnyba prie Aplinkos ministerijos, atstovaujama
direktoriaus Juozo Mockevičiaus, toliau vadinama „Tarnyba“, iš vienos pusės ir
(pareigos, vardas, pavardė)
Uždaroji akcinė bendrovė „GASTA“, atstovaujama direktoriaus Ginto Zybarto, toliau vadinama
(juridinis asmuo) (pareigos, vardas, pavardė)

„Naudotoju“, iš kitos pusės, sudarė šią sutartį.

„Tarnyba“ nustato, o „Naudotojas“ įsipareigoja naudoti telkinio išteklius pagal šias sąlygas:

1. 1994 m. ir 2000 m. detaliai išžvalgyti vertingi Gariūnų telkinio žvyro ir smėlio ištekliai
(pavadinimas) (naud. iškasenos rūšis)
Žemės gelmių registro išteklių dalyje patikslintame 15,3 ha plote sudarė 2 191 tūkst. kub. m
(išteklių identifikavimo kodas – 111). 2006 m. detaliai išžvalgyti spėjamai vertingi žvyro ir
smėlio ištekliai bendrame 8,12 ha plote sudarė 1 544 tūkst. kub. m, iš jų žvyro ištekliai 7,5 ha
plote – 975 tūkst. kub. m, smėlio – 8,12 ha plote 567 tūkst. kub. m, 2012 m. detaliai išžvalgyti
spėjamai vertingi žvyro ir smėlio ištekliai bendrame 15,3 ha plote sudarė 2 427 tūkst. kub. m,
iš jų žvyro – 12,48 ha plote 1 098 tūkst. kub. m, smėlio – 15,3 ha plote 1 329 tūkst. kub. m
(išteklių identifikavimo kodas – 331). Telkinys išžvalgytas „Naudotojo“ lėšomis.

2. Ištekliai patvirtinti Valstybinės naudingųjų iškasenų išteklių komisijos 1994 m.
vasario 2 d. posėdyje (protokolas Nr. 1 (44)), 2000 m. birželio 20 d. posėdyje (protokolas Nr. 8
(112), tinkantys statybiniams skiediniams, betono užpildams gaminti ir pagalbiniais statybos
darbams. bei aprobuoti Žemės gelmių išteklių aprobavimo komisijos posėdyje 2006 m. gegužės
23 d. (protokolas Nr. 4-10 (245)) ir „Tarnybos“ direktoriaus 2012 m. birželio 13 d. įsakymu Nr.
1-101, tinkantys automobilių keliams tiesti pagal standarto LST 1331:2002lt (Automobilių kelių
gruntai. Klasifikacija) reikalavimus ir betono užpildams gaminti pagal standarto LST EN
12620:2003lt (Betono užpildai) reikalavimus.

(institucija, patvirtinusi išteklius, data, protokolo Nr., panaudojimas)

3. Išteklų naudojimo būklė Žvyro ir smėlio išteklių likutis telkinyje 2012-10-03
sudarė 3 628 tūkst. kub. m, iš jų 1 201 tūkst. kub. m „Naudotojui“ skirtame 23,4 ha ploto
kasybos sklype.

4. Kasybos sklypas 23,4 ha plote buvo skirtas Vilniaus apskrities Vilniaus miesto
Gariūnų telkinio žvyro ir smėlio išteklių naudojimo sutartimi prie „Tarnybos“ 2007 m. kovo 27 d.
išduoto leidimo naudoti žemės gelmių išteklius ir ertmes Nr. 9p-07.

(institucija, skyrusi sklypą, data, aktas, sprendimas)

5. Šia sutartimi kasybos sklypas skiriamas 22,9 ha plote, kuriame yra 1 501 tūkst.
kub. m žvyro ir smėlio išteklių, iš jų 970 tūkst. kub. m žvyro ir 531 tūkst. kub. m smėlio.

6. Naudojimo projekto parengimas Projektas parengtas 2007 m. ir patvirtintas
nustatyta tvarka. „Naudotojas“ parengia ir pateikia tvirtinti „Tarnybai“ išteklių naudojimo

projekta, apimantį naujai skiriamą kasybos sklypo plotą.

7. Išteklų naudojimo ribos pagal nustatyta tvarka patvirtintą išteklų naudojimo projektą.

8. Išteklų metinės gavybos kiekio apribojimai Žvyro ir smėlio metinė gavybos apimtis neribojama.

9. Panaudojimo apribojimai Žvyro ir smėlio panaudojimas neribojamas.

10. Kasybos įtakos aplinkai stebėjimo sąlygos ir apribojimai –

11. Gavybos apskaita, jos periodiškumas, ataskaitų pateikimas Gavybos apskaitos ataskaitinis laikotarpis yra metų ketvirtis. „Naudotojas“, kai žvyro ir/ar smėlio gavyba per du gretimus ataskaitinius laikotarpius viršija 10 tūkst. kub. m. markšeiderinius matavimus atlieka ne rečiau kaip du kartus per metus (metų viduryje ir metų gale). Jeigu gavyba mažesnė už nurodytą kiekį, markšeideriniai matavimai atliekami, kai gavyba pasiekia 10 tūkst. kub. m. bet ne rečiau kaip kas treji metai.

„Naudotojas“ ne vėliau kaip 20-tą dieną, pasibaigus eiliniam metų ketvirčiui, pateikia „Tarnybai“ Kietųjų naudingųjų iškasenų išteklų kasybos ataskaitą 2KN. Telkinio markšeiderinis planas, sudarytas teisės aktų nustatyta tvarka, pateikiamas „Tarnybai“ kartu su kasybos ataskaita 2KN.

12. Telkinio pažeistų žemių rekultivavimas „Naudotojas“, suderinęs su „Tarnyba“, rekultivavimą vykdo pagal naudojimo projektą.

13. Atsakomybė už išteklų apsaugą Žala, padaryta valstybei, kai dėl neteisėtų „Naudotojo“ veiksmų naudojant žvyro ir smėlio išteklius, sumažėja jų kiekis arba negalima jų naudoti, atlyginama Lietuvos Respublikos įstatymų nustatyta tvarka.

14. Išteklų išbraukimo iš Žemės gelmių registro sąlygos Pagal „Naudotojo“ pateiktą aiškinamąjį raštą ir markšeiderinį planą „Tarnyba“ gali išbraukti iš Žemės gelmių registro „Naudotojui“ skirtame kasybos sklype esančius žvyro ir smėlio išteklius, jeigu jų naudojimas techniškai neįmanomas arba nerentabilus, arba šie ištekliai telkinio naudojimo projekte priskirti gavybos nuostoliams.

15. Papildomos telkinio išteklų naudojimo sąlygos „Naudotojas“ kasybos darbus gali vykdyti tik turėdamas patvirtintą išteklų naudojimo projektą.

16. Ginčų sprendimas Lietuvos Respublikos teismuose.

17. Sutarties galiojimo terminas 2012 m. lapkričio 2 d. – 2032 m. balandžio 2 d.

Ši sutartis surašyta dviem egzemplioriais po vieną kiekvienai šaliai yra išduoto leidimo ir pridedamo 1:10 000 mastelio plano neatsiejama dalis.



Gintas Zybartas

Vardas, pavardė, parašas

A.V.

Vilniaus miesto Gariūnų žvyro ir smėlio telkinio planas
M 1:10 000

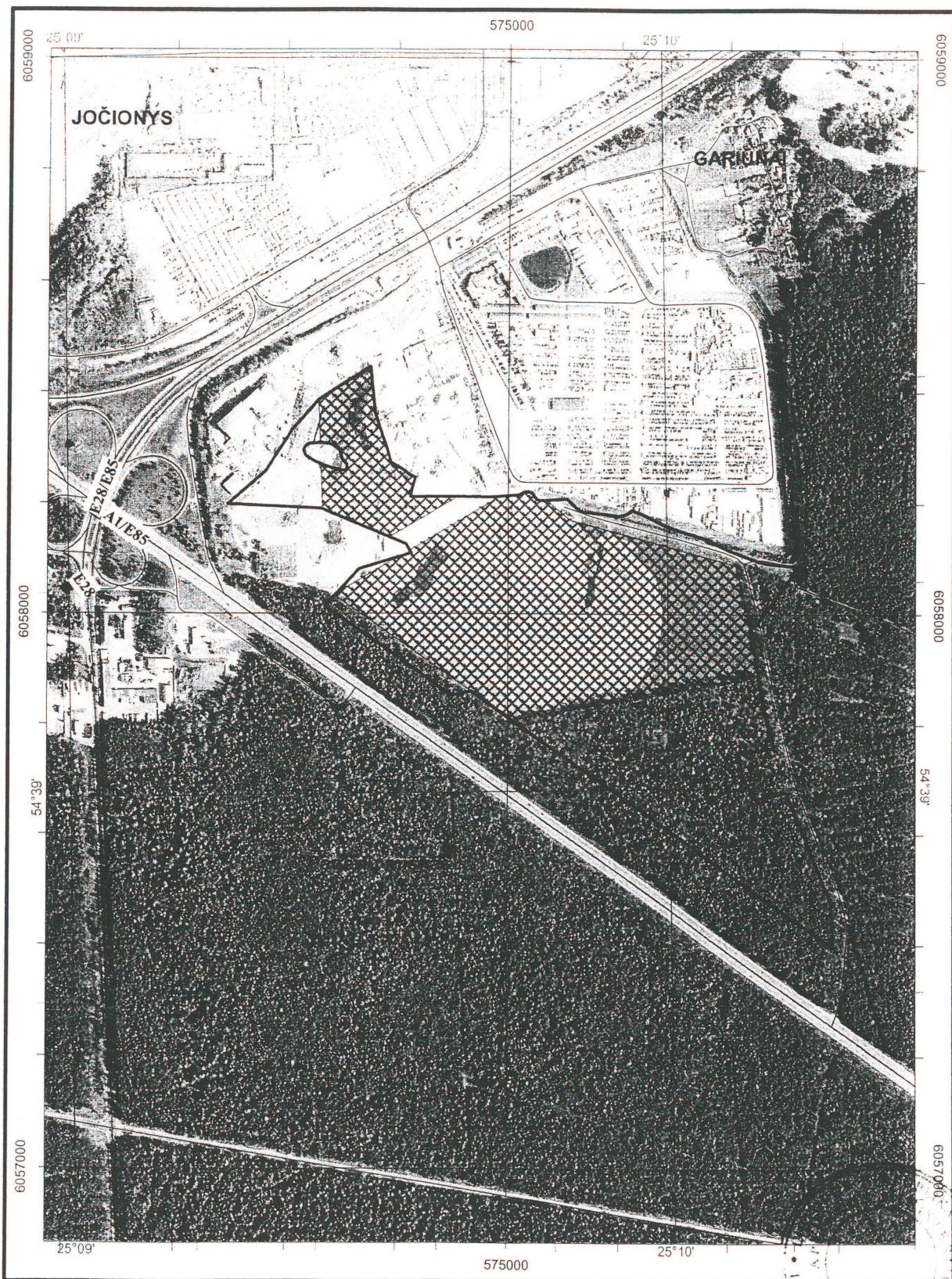

Sutartiniai ženklai

Planas sudarytas naudojantis: ORT 10 LT © Nacionalinė žemės tarnyba
GRP 10 LT © Nacionalinė žemės tarnyba

- išteklių apskaičiavimo (1994 m., 2000 m., 2006 m. ir 2012 m.) kontūras
- ▣ kasybos sklypo, skirto UAB "GASTA" 2012 m., plotas (22,9 ha)



VALSTYBĖS ĮMONĖ REGISTRŲ CENTRAS

Vincio Kudirkos g. 18-3, 03105 Vilnius, tel. (8 5) 2688 262, faks. (8 5) 2688 311, e.l.p. info@registrucentras.lt

NEKILNOJAMOJO TURTO REGISTRO CENTRINIO DUOMENŲ BANKO IŠRAŠAS

2016-11-23 08:55:36

1. Nekilnojamojo turto registre įregistruotas turtas:

Registro Nr.: 44/1485553
 Registro tipas: Žemės sklypas
 Sudarymo data: 2012-01-24
 Vilnius
 Registro tvarkytojas: Valstybės įmonės Registrų centro Vilniaus filialas

2. Nekilnojamieji daiktai:

2.1. Žemės sklypas
 Vilnius
 Unikalus daikto numeris: 4400-2288-0802
 Žemės sklypo kadastro numeris ir kadastro vietovės pavadinimas: 0101/0076:641 Vilniaus m. k.v.
 Daikto pagrindinė naudojimo paskirtis: Miškų ūkio
 Žemės sklypo naudojimo būdas: Rekreacinių miškų sklypai
 Žemės sklypo plotas: 23.8272 ha
 Miško žemės plotas: 23.8272 ha
 Matavimų tipas: Žemės sklypas suformuotas atliekant kadastrinius matavimus
 Indeksuota žemės sklypo vertė: 73370 Eur
 Indeksuota miško vertė: 73370 Eur
 Indeksuota miško medynų vertė: 68189 Eur
 Žemės sklypo vertė: 17444 Eur
 Miško žemės ir medynų vertė: 17444 Eur
 Miško medynų vertė: 14206 Eur
 Vidutinė rinkos vertė: 83218 Eur
 Vidutinės rinkos vertės nustatymo data: 2012-07-10
 Vidutinės rinkos vertės nustatymo būdas: Masinis vertinimas
 Kadastro duomenų nustatymo data: 2009-05-29

3. Daikto priklausiniai iš kito registro: įrašų nėra

4. Nuosavybė:

4.1. Nuosavybės teisė
 Savininkas: LIETUVOS RESPUBLIKA, a.k. 111105555
 Daiktas: žemės sklypas Nr. 4400-2288-0802, aprašytas p. 2.1.
 Įregistravimo pagrindas: 2012-01-12 Nacionalinės žemės tarnybos teritorinio žemėtvarkos skyriaus vedėjo įsakymas Nr. 49V|-(14.49.2.)-126
 Įrašas galioja: Nuo 2012-07-16

5. Valstybės ir savivaldybių žemės patikėjimo teisė: įrašų nėra

6. Kitos daiktinės teisės:

6.1. Turto patikėjimo teisė
 Patikėtinis: VALSTYBĖS ĮMONĖ VILNIAUS MIŠKŲ URĖDIJA, a.k. 191805594
 Daiktas: žemės sklypas Nr. 4400-2288-0802, aprašytas p. 2.1.
 Įregistravimo pagrindas: 2006-05-17 Lietuvos Respublikos Vyriausybės nutarimas Nr. 454
 2012-10-01 Priėmimo - perdavimo aktas Nr. 49LS-(14.49.99.)-7
 Plotas: 23.8272 ha
 Įrašas galioja: Nuo 2012-10-09

7. Juridiniai faktai: įrašų nėra

8. Žymos: įrašų nėra

9. Specialiosios žemės ir miško naudojimo sąlygos:

9.1. VI. Elektros linijų apsaugos zonos
 Daiktas: žemės sklypas Nr. 4400-2288-0802, aprašytas p. 2.1.
 Įregistravimo pagrindas: 2012-01-12 Nacionalinės žemės tarnybos teritorinio žemėtvarkos skyriaus vedėjo įsakymas Nr. 49V|-(14.49.2.)-126
 Plotas: 0.0439 ha
 Įrašas galioja: Nuo 2012-07-10

9.2. XXVI. Miško naudojimo apribojimai
 Daiktas: žemės sklypas Nr. 4400-2288-0802, aprašytas p. 2.1.
 Įregistravimo pagrindas: 2012-01-12 Nacionalinės žemės tarnybos teritorinio žemėtvarkos skyriaus vedėjo įsakymas Nr. 49V|-(14.49.2.)-126
 Plotas: 23.8272 ha
 Įrašas galioja: Nuo 2012-07-10

10. Daikto registravimas ir kadastro žymos:

10.1. Kadastrinius matavimus atliko (kadastro žyma)
 Uždaroji akcinė bendrovė korporacija "Matininkai", a.k. 121913439
 Daiktas: žemės sklypas Nr. 4400-2288-0802, aprašytas p. 2.1.
 Įregistravimo pagrindas: 2009-05-29 Nekilnojamojo daikto kadastro duomenų byla
 Licencija Nr. G-745-(180)
 Kvalifikacijos pažymėjimas Nr. 2M-M-886
 Įrašas galioja: Nuo 2012-07-10

10.2. Suformuotas naujas (daikto registravimas)
 Daiktas: žemės sklypas Nr. 4400-2288-0802, aprašytas p. 2.1.
 Įregistravimo pagrindas: 2009-05-29 Nekilnojamojo daikto kadastro duomenų byla
 2012-01-12 Nacionalinės žemės tarnybos teritorinio žemėtvarkos skyriaus vedėjo įsakymas Nr. 49V|-(14.49.2.)-126
 Įrašas galioja: Nuo 2012-07-10

11. Registro pastabos ir nuorodos: įrašų nėra

12. Kita informacija: įrašų nėra

13. Informacija apie duomenų sandoriui tikslinimą: įrašų nėra

2016-11-23 08:55:36

Dokumentą atspausdino

SIGITA PUZAITĖ-JUREVIČ

ŽEMĖS SKLYPO VIDUTINĖS RINKOS VERTĖS APSKAIČIAVIMO AKTAS

tekstinis priedas Nr.4

2017-05-24

Nr. _____

(data)

Vilnius

(sudarymo vieta)

Žemės sklypo kadastro Nr.	010100760641
Gatvė, namo Nr.	
Kaimas (miestelis)	
Seniūnija	
Miestas (rajonas)	Vilniaus m.
Apskritis	Vilniaus
Vertinimo zona	57.34
Paskirtis	Miškų ūkio
Vertinimo tipas	Žemės ūkio paskirties žemės sklypai
Bendras plotas (ha)	23.8272
Našumo balas	-
Užstatyta teritorija (ha)	-
Vandenų plotas (ha)	-
Miško plotas (ha)	23.8272
Pelkių plotas (ha)	-
Pažeistos žemės plotas (ha)	-
Nenaudojamas plotas (ha)	-
AĮ elektros apribojimo plotas (ha)	-
Numatoma plėtra pagal BP	Ne
Inžinerinių tinklų koridoriai	Ne
Skaičiavimo modelis	14134
Pataisa, Eur	-671025
Medynų vid. rinkos vertė, Eur	73872
Vertė, Eur	88372

(apskaičiavusio asmens pareigos)

(parašas)

SVAIGEDAS KATAUSKAS

(vardas ir pavardė)

tekstinis priedas Nr.5

**ŽEMĖS SKLYPO VIDUTINĖS RINKOS VERTĖS
APSKAIČIAVIMO AKTAS**

2017-05-24

Nr. _____

(data)

Vilnius

(sudarymo vieta)

Žemės sklypo kadastro Nr.	010100760641
Gatvė, namo Nr.	
Kaimas (miestelis)	
Seniūnija	
Miestas (rajonas)	Vilniaus m.
Apskritis	Vilniaus
Vertinimo zona	57.34
Paskirtis	Kita (žemės)
Vertinimo tipas	Žemės ūkio paskirties žemės sklypai
Bendras plotas (ha)	23.8272
Našumo balas	-
Užstatyta teritorija (ha)	-
Vandenų plotas (ha)	-
Miško plotas (ha)	12.8406
Pelkių plotas (ha)	-
Pažeistos žemės plotas (ha)	10.9866
Nenaudojamas plotas (ha)	-
AĮ elektros apribojimo plotas (ha)	-
Numatoma plėtra pagal BP	Ne
Inžinerinių tinklų koridoriai	Ne
Skaičiavimo modelis	14134
Pataisa, Eur	-614478
Medynų vid. rinkos vertė, Eur	73872
Vertė, Eur	144872

(apskaičiavusio asmens pareigos)

(parašas)

SVAIGEDAS KATAUSKAS

(vardas ir pavardė)

tekstinis priedas Nr.6

**ŽEMĖS SKLYPO VIDUTINĖS RINKOS VERTĖS
APSKAIČIAVIMO AKTAS**

2017-05-24

Nr. _____

(data)

Vilnius

(sudarymo vieta)

Žemės sklypo kadastro Nr.	010100760641
Gatvė, namo Nr.	
Kaimas (miestelis)	
Seniūnija	
Miestas (rajonas)	Vilniaus m.
Apskritis	Vilniaus
Vertinimo zona	57.34
Paskirtis	Kita (žemės)
Vertinimo tipas	Komercinės paskirties žemės sklypai
Bendras plotas (ha)	23.8272
Našumo balas	40.0
Užstatyta teritorija (ha)	-
Vandenų plotas (ha)	-
Miško plotas (ha)	12.8406
Pelkių plotas (ha)	-
Pažeistos žemės plotas (ha)	10.9866
Nenaudojamas plotas (ha)	-
AĮ elektros apribojimo plotas (ha)	-
Numatoma plėtra pagal BP	Ne
Inžinerinių tinklų koridoriai	Ne
Skaičiavimo modelis	14135
Medynų vid. rinkos vertė, Eur	73872
Vertė, Eur	7578872

(apskaičiavusio asmens pareigos)

(parašas)

SVAIGEDAS KATAUSKAS

(vardas ir pavardė)

KADASTRO ŽEMĖLAPIO IŠTRAUKA

Mastelis 1:10000



Atspausdinta: 2016-11-23 08:52:46
 Vykdytojas: SIGITA PUZAITĖ-JUREVIČ

planuojamas naudoti plotas

00 Adreso numeris
 000 Žemės sklypo numeris
 00000000 Kadastro bloko numeris

Savivaldybės riba
 Kadastro vietovės riba
 Kadastro bloko riba
 Inžineriniai statiniai

Geodeziškai matuoti sklypai
 Preliminariai matuoti sklypai
 Koreguotini sklypai

LIETUVOS RESPUBLIKOS MIŠKŲ VALSTYBĖS KADASTRAS
PLANUOJAMO NAUDOTI PLOTO TAKSORAŠTIS

K.v. Nr.	Skł. Nr.	Plotas, ha	I ardas						II ardas				Kilmė	Miško augavietė/ tipas	Bonit etas
			Rūšinė sudėtis arba miško žemės naudmena	Amžius , m	Aukštis, m	Skersmuo (1,3 m aukštyje), cm	Skalsu -mas	Stiebų tūris, m ³ /ha	Rūšinė sudėtis	Amži us, m	Skalsu mas	Stiebų tūris, m ³ /ha			
1	7	1,4	4A 2E 1B 3D P	95	24,6	38	0,5	202						Ncp/ox	2
1	8	0,5	10PE	100	28,5	37	0,6	312						Ncl/ox	1
1	11	4,4	9P 1B A E	125	27,3	41	0,6	290						Ncl/ox	2
1	12	1,1	8D 1B 1PE A	70	25,7	34	0,6	260						Ndp/hox	1
1	14	1,0	4B 3D 2A 1E	65	26,9	32	0,6	213						Ncp/ox	1A
1	15	0,8	7B 3P A E	70	26,7	27	0,7	255						Ncp/ox	1A
1	16	1,8	9P 1B	65	26,2	30	0,7	325						Ncl/ox	1

Iš viso 11,0 ha. Medynų tūris 3003 m³, pagal medžių rūšis P-1920, B-471, D-378, A-156, E-78

Miško žemės ir medynų tūrio kainos

(duomenys 2016.01.01 stoviui)

Kainos neindeksuotos

Sklypo Nr.	Taks. sklypo plotas, ha	Apskaitos plotas, ha	Vertė, Eur					Sklypo Nr.	Taks. sklypo plotas, ha	Apskaitos plotas, ha	Vertė, Eur				
			1 ha		sklypo						1 ha		sklypo		
			žemės	tūrio	žemės	tūrio	bendra				žemės	tūrio	žemės	tūrio	bendra
Vilniaus miškų urėdija, Panerių girininkija															
Kvartalas = 1															
7	3,9	1,4	135,83	457,03	190,16	639,84	830	8	0,5	0,5	135,83	916,08	67,92	458,04	525,96
11	4,6	4,4	135,83	831,08	597,65	3656,75	4254,4	12	1,7	1,1	144,81	271,37	159,29	298,51	457,8
14	1,4	1	135,83	369,86	135,83	190,16	325,99	15	1,2	0,8	135,83	428,7	108,66	342,96	451,62
16	3,4	1,8	135,83	819,88	244,49	1475,78	1720,28								
Iš viso kvartale 1									16,7	11,0			1504,01	7062,05	8566,05
Iš viso Panerių girininkija									16,7	11,0			1504,01	7062,05	8566,05
Iš viso ataskaitoje									16,7	11,0			1504,01	7062,05	8566,05