

PRIEDAI

1 priedas

SITUACIJOS SCHEMA SU GRETIMYBĖMIS, M1:2200

1 lapas

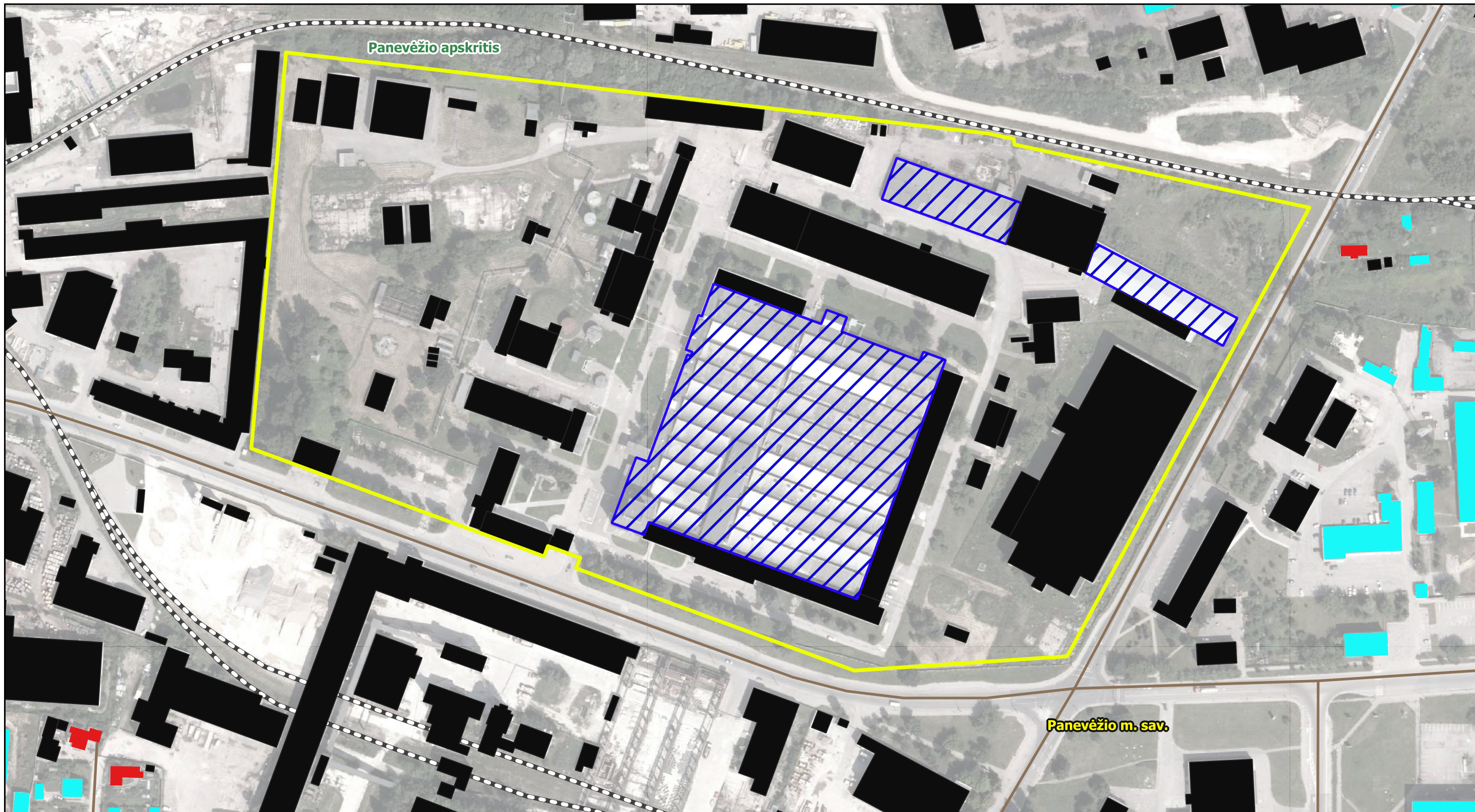

Sutartiniai ženklai

- Planuojamos ūkinės veiklos teritorija
- Planuojamos ūkinės veiklos metu naudojami pastatai
- Artimiausi gyvenamieji namai
- Negyvenami pastatai
- Toliau esantys pastatai
- Pagrindinių gatvių ašinės linijos
- Geležinkelis

Etapas	Aplinkos vadyba			Tekstilės audinių gamybos ir apdirbimo veikla, S. Kerbedžio g. 23, Panevėžys, Panevėžio m. sav.		
ATR	Rengėjas	K.Klinga		2018.10	Situacijos schema, M1:2200	
	Tikrintojas	N.Dilba		2018.10		
					Lapas	Lapų
					1	1

ORT10LT © Nacionalinė žemės tarnyba prie Žemės ūkio ministerijos, 2018. GDR10LT © Nacionalinė žemės tarnyba prie Žemės ūkio ministerijos, 2018. GDR50LT © Nacionalinė žemės tarnyba prie Žemės ūkio ministerijos, 2018. SŽNS DR10LT © Nacionalinė žemės tarnyba prie Žemės ūkio ministerijos, 2018. Regionų geoinformacinės aplinkos paslauga, REGIA, 2018.

2 priedas

NEKILNOJAMOJO TURTO REGISTRO CENTRINIO DUOMENŲ BANKO IŠRAŠO KOPIJA

15 lapų



VALSTYBĖS ĮMONĖ REGISTRŲ CENTRAS

Vincio Kudirkos g. 18-3, 03105 Vilnius, tel. (8 5) 2688 262, faks. (8 5) 2688 311, el.p. info@registrucentras.lt

NEKILNOJAMOJO TURTO REGISTRO CENTRINIO DUOMENŲ BANKO IŠRAŠAS

2018-08-31 11:18:48

1. Nekilnojamojo turto registre įregistruotas turtas:

Registro Nr.: 27/2997
 Registro tipas: **Žemės sklypas su statiniais**
 Sudarymo data: 1995-02-17
 Adresas: **Panevėžys, S. Kerbedžio g. 23**
 Registro tvarkytojas: **Valstybės įmonės Registrų centro Panevėžio filialas**

2. Nekilnojamieji daiktai:

2.1.

Žemės sklypas
 Unikalus daikto numeris: **2701-0013-0189**
 Žemės sklypo kadastro numeris ir kadastro vietovės pavadinimas: **2701/0013:189 Panevėžio m. k.v.**
 Daikto pagrindinė naudojimo paskirtis: **Kita**
 Žemės sklypo naudojimo būdas: **Pramonės ir sandėliavimo objektų teritorijos**
 Žemės sklypo plotas: **15.2441 ha**
 Užstatyta teritorija: **15.2441 ha**
 Žemės ūkio naudmenų našumo balas: **40.0**
 Matavimų tipas: **Žemės sklypas suformuotas atliekant kadastrinius matavimus**
 Indeksuota žemės sklypo vertė: **839414 Eur**
 Žemės sklypo vertė: **524634 Eur**
 Vidutinė rinkos vertė: **431000 Eur**
 Vidutinės rinkos vertės nustatymo data: **2016-09-30**
 Vidutinės rinkos vertės nustatymo būdas: **Masinis vertinimas**
 Kadastro duomenų nustatymo data: **2003-07-01**

2.2.

Pastatas - Administracinis
 Unikalus daikto numeris: **2795-6004-1013**
 Daikto pagrindinė naudojimo paskirtis: **Administracinė**
 Pažymėjimas plane: **1B3p**
 Statybos pradžios metai: **1958**
 Statybos pabaigos metai: **1958**
 Baigtumo procentas: **100 %**
 Šildymas: **Vietinis centrinis šildymas**
 Vandentiekis: **Vietinis vandentiekis**
 Nuotekų šalinimas: **Vietinis nuotekų šalinimas**
 Dujos: **Nėra**
 Sienos: **Plytos**
 Stogo danga: **Ruberoidas**
 Aukštų skaičius: **3**
 Bendras plotas: **3805.57 kv. m**
 Pagrindinis plotas: **2272.93 kv. m**
 Tūris: **14683 kub. m**
 Užstatytas plotas: **1483.00 kv. m**
 Koordinatė X: **6178708.42**
 Koordinatė Y: **524033.47**
 Atkūrimo sąnaudos (statybos vertė): **1207715 Eur**
 Fizinio nusidėvėjimo procentas: **38 %**
 Atkuriamoji vertė: **748668 Eur**
 Vidutinė rinkos vertė: **354000 Eur**
 Vidutinės rinkos vertės nustatymo būdas: **Masinis vertinimas**
 Vidutinės rinkos vertės nustatymo data: **2016-09-30**
 Kadastro duomenų nustatymo data: **1997-12-18**

2.3.

Pastatas - Gamybinis pastatas
 Aprašymas / pastabos: **B.p. 2G1p**
 Unikalus daikto numeris: **2795-6004-1024**
 Daikto pagrindinė naudojimo paskirtis: **Gamybos, pramonės**
 Pažymėjimas plane: **2P1p**
 Statybos pradžios metai: **1958**
 Statybos pabaigos metai: **1958**
 Baigtumo procentas: **100 %**
 Šildymas: **Vietinis centrinis šildymas**
 Vandentiekis: **Vietinis vandentiekis**
 Nuotekų šalinimas: **Vietinis nuotekų šalinimas**
 Dujos: **Nėra**
 Sienos: **Plytos**
 Stogo danga: **Ruberoidas**
 Aukštų skaičius: **1**
 Bendras plotas: **19917.04 kv. m**
 Pagrindinis plotas: **19195.41 kv. m**
 Tūris: **123670 kub. m**
 Užstatytas plotas: **20644.00 kv. m**
 Koordinatė X: **6178777.56**
 Koordinatė Y: **524066.47**
 Atkūrimo sąnaudos (statybos vertė): **5318000 Eur**
 Fizinio nusidėvėjimo procentas: **70 %**
 Atkuriamoji vertė: **1595000 Eur**
 Vidutinė rinkos vertė: **383000 Eur**
 Vidutinės rinkos vertės nustatymo būdas: **Atkuriamoji vertė**
 Vidutinės rinkos vertės nustatymo data: **2017-12-31**
 Kadastro duomenų nustatymo data: **1997-12-18**

2.4.

Pastatas - Gamybinis pastatas
 Unikalus daikto numeris: **2795-6004-1035**
 Daikto pagrindinė naudojimo paskirtis: **Gamybos, pramonės**
 Pažymėjimas plane: **3P2p**
 Statybos pradžios metai: **1958**
 Statybos pabaigos metai: **1958**

Baigtumo procentas: **100 %**
 Šildymas: **Vietinis centrinis šildymas**
 Vandentiekis: **Vietinis vandentiekis**
 Nuotekų šalinimas: **Vietinis nuotekų šalinimas**
 Dujos: **Nėra**
 Sienos: **Plytos**
 Stogo danga: **Ruberoidas**
 Aukštų skaičius: **2**
 Bendras plotas: **2298.51 kv. m**
 Pagrindinis plotas: **1850.22 kv. m**
 Tūris: **13579 kub. m**
 Užstatytas plotas: **1787.00 kv. m**
 Koordinatė X: **6178754.9**
 Koordinatė Y: **524135.13**
 Atkūrimo sąnaudos (statybos vertė): **937000 Eur**
 Fizinio nusidėvėjimo procentas: **70 %**
 Atkuriamoji vertė: **281000 Eur**
 Vidutinė rinkos vertė: **67500 Eur**
 Vidutinės rinkos vertės nustatymo būdas: **Atkuriamoji vertė**
 Vidutinės rinkos vertės nustatymo data: **2017-12-31**
 Kadastro duomenų nustatymo data: **1997-01-09**

2.5. **Pastatas - Administracinis**
 Unikalus daikto numeris: **2795-6004-1046**
 Daikto pagrindinė naudojimo paskirtis: **Administracinė**
 Pažymėjimas plane: **4B3p**
 Statybos pradžios metai: **1962**
 Statybos pabaigos metai: **1962**
 Baigtumo procentas: **100 %**
 Šildymas: **Vietinis centrinis šildymas**
 Vandentiekis: **Vietinis vandentiekis**
 Nuotekų šalinimas: **Vietinis nuotekų šalinimas**
 Dujos: **Nėra**
 Sienos: **Plytos**
 Stogo danga: **Ruberoidas**
 Aukštų skaičius: **3**
 Bendras plotas: **2609.23 kv. m**
 Pagrindinis plotas: **1865.21 kv. m**
 Tūris: **12048 kub. m**
 Užstatytas plotas: **1248.00 kv. m**
 Koordinatė X: **6178724.23**
 Koordinatė Y: **523903.13**
 Atkūrimo sąnaudos (statybos vertė): **991080 Eur**
 Fizinio nusidėvėjimo procentas: **27 %**
 Atkuriamoji vertė: **723471 Eur**
 Vidutinė rinkos vertė: **268000 Eur**
 Vidutinės rinkos vertės nustatymo būdas: **Masinis vertinimas**
 Vidutinės rinkos vertės nustatymo data: **2016-09-30**
 Kadastro duomenų nustatymo data: **2002-08-09**

2.6. **Pastatas - Administracinis**
 Unikalus daikto numeris: **2795-6004-1057**
 Daikto pagrindinė naudojimo paskirtis: **Administracinė**
 Pažymėjimas plane: **5B2p**
 Statybos pradžios metai: **1962**
 Statybos pabaigos metai: **1962**
 Baigtumo procentas: **100 %**
 Šildymas: **Vietinis centrinis šildymas**
 Vandentiekis: **Vietinis vandentiekis**
 Nuotekų šalinimas: **Vietinis nuotekų šalinimas**
 Dujos: **Nėra**
 Sienos: **Plytos**
 Stogo danga: **Ruberoidas**
 Aukštų skaičius: **2**
 Bendras plotas: **214.52 kv. m**
 Pagrindinis plotas: **165.23 kv. m**
 Tūris: **1187 kub. m**
 Užstatytas plotas: **180.00 kv. m**
 Atkūrimo sąnaudos (statybos vertė): **119323 Eur**
 Fizinio nusidėvėjimo procentas: **34 %**
 Atkuriamoji vertė: **78777 Eur**
 Vidutinė rinkos vertė: **33100 Eur**
 Vidutinės rinkos vertės nustatymo būdas: **Masinis vertinimas**
 Vidutinės rinkos vertės nustatymo data: **2016-09-30**
 Kadastro duomenų nustatymo data: **1999-04-14**

2.7. **Pastatas - Mechaninės dirbtuvės**
 Unikalus daikto numeris: **2795-6004-1068**
 Daikto pagrindinė naudojimo paskirtis: **Gamybos, pramonės**
 Pažymėjimas plane: **6P1p**
 Statybos pradžios metai: **1956**
 Statybos pabaigos metai: **1956**
 Baigtumo procentas: **100 %**
 Šildymas: **Nėra**
 Vandentiekis: **Nėra**
 Nuotekų šalinimas: **Nėra**
 Dujos: **Nėra**
 Sienos: **Plytos**
 Stogo danga: **Ruberoidas**
 Aukštų skaičius: **1**
 Bendras plotas: **991.14 kv. m**
 Pagrindinis plotas: **958.20 kv. m**
 Tūris: **5066 kub. m**
 Užstatytas plotas: **1101.00 kv. m**
 Koordinatė X: **6178796.56**
 Koordinatė Y: **523912.78**

Atkūrimo sąnaudos (statybos vertė): **314000 Eur**
 Fizinio nusidėvėjimo procentas: **70 %**
 Atkuriamoji vertė: **94200 Eur**
 Vidutinė rinkos vertė: **22600 Eur**
 Vidutinės rinkos vertės nustatymo būdas: **Atkuriamoji vertė**
 Vidutinės rinkos vertės nustatymo data: **2017-12-31**
 Kadastro duomenų nustatymo data: **1999-04-14**

2.8. **Pastatas - Sandėlis**
 Unikalus daikto numeris: **2795-6004-1102**
 Daikto pagrindinė naudojimo paskirtis: **Sandėliavimo**
 Pažymėjimas plane: **7F1p**
 Statybos pradžios metai: **1956**
 Statybos pabaigos metai: **1956**
 Baigtumo procentas: **100 %**
 Vandentiekis: **Vietinis vandentiekis**
 Sienos: **Plytos**
 Stogo danga: **Asbestcementis**
 Aukštų skaičius: **1**
 Bendras plotas: **324.66 kv. m**
 Pagrindinis plotas: **302.50 kv. m**
 Tūris: **1563 kub. m**
 Užstatytas plotas: **391.00 kv. m**
 Koordinatė X: **6178772.23**
 Koordinatė Y: **523793.13**
 Atkūrimo sąnaudos (statybos vertė): **125000 Eur**
 Fizinio nusidėvėjimo procentas: **70 %**
 Atkuriamoji vertė: **37500 Eur**
 Vidutinė rinkos vertė: **9260 Eur**
 Vidutinės rinkos vertės nustatymo būdas: **Atkuriamoji vertė**
 Vidutinės rinkos vertės nustatymo data: **2016-09-30**
 Kadastro duomenų nustatymo data: **2002-11-21**

2.9. **Pastatas - Sandėlis**
 Aprašymas / pastabos: **B.p.3211p**
 Unikalus daikto numeris: **2795-6004-1313**
 Daikto pagrindinė naudojimo paskirtis: **Sandėliavimo**
 Pažymėjimas plane: **32F1b**
 Statybos pradžios metai: **1977**
 Statybos pabaigos metai: **1977**
 Statinio kategorija: **Neypatingas**
 Baigtumo procentas: **100 %**
 Šildymas: **Nėra**
 Vandentiekis: **Nėra**
 Nuotekų šalinimas: **Nėra**
 Dujos: **Nėra**
 Sienos: **Gelžbetonio plokštės**
 Stogo danga: **Bitumas**
 Aukštų skaičius: **1**
 Bendras plotas: **2304.59 kv. m**
 Pagrindinis plotas: **1702.91 kv. m**
 Tūris: **19576 kub. m**
 Užstatytas plotas: **1768.00 kv. m**
 Negyvenamosios paskirties patalpų skaičius: **26**
 Koordinatė X: **6178910.09**
 Koordinatė Y: **524218.25**
 Atkūrimo sąnaudos (statybos vertė): **1096000 Eur**
 Fizinio nusidėvėjimo procentas: **48 %**
 Atkuriamoji vertė: **570000 Eur**
 Vidutinė rinkos vertė: **137000 Eur**
 Vidutinės rinkos vertės nustatymo būdas: **Atkuriamoji vertė**
 Vidutinės rinkos vertės nustatymo data: **2017-12-31**
 Kadastro duomenų nustatymo data: **2016-10-05**

2.10. **Pastatas - Profilaktoriumas**
 Unikalus daikto numeris: **2795-6004-1079**
 Daikto pagrindinė naudojimo paskirtis: **Gydymo**
 Pažymėjimas plane: **46D3p**
 Statybos pradžios metai: **1980**
 Statybos pabaigos metai: **1980**
 Baigtumo procentas: **100 %**
 Šildymas: **Vietinis centrinis šildymas**
 Vandentiekis: **Vietinis vandentiekis**
 Nuotekų šalinimas: **Vietinis nuotekų šalinimas**
 Dujos: **Nėra**
 Sienos: **Plytos**
 Stogo danga: **Bitumas**
 Aukštų skaičius: **3**
 Bendras plotas: **1168.22 kv. m**
 Pagrindinis plotas: **621.97 kv. m**
 Tūris: **4835 kub. m**
 Užstatytas plotas: **488.00 kv. m**
 Atkūrimo sąnaudos (statybos vertė): **456441 Eur**
 Fizinio nusidėvėjimo procentas: **39 %**
 Atkuriamoji vertė: **278325 Eur**
 Vidutinė rinkos vertė: **136000 Eur**
 Vidutinės rinkos vertės nustatymo būdas: **Masinis vertinimas**
 Vidutinės rinkos vertės nustatymo data: **2016-09-30**
 Kadastro duomenų nustatymo data: **1997-12-18**

2.11. **Pastatas - Gamybinis pastatas**
 Unikalus daikto numeris: **2795-6004-1088**
 Daikto pagrindinė naudojimo paskirtis: **Gamybos, pramonės**
 Pažymėjimas plane: **47P1p**
 Statybos pradžios metai: **1956**
 Statybos pabaigos metai: **1956**

- Baigtumo procentas: **100 %**
 Šildymas: **Vietinis centrinis šildymas**
 Vandentiekis: **Vietinis vandentiekis**
 Nuotekų šalinimas: **Vietinis nuotekų šalinimas**
 Dujos: **Nėra**
 Sienos: **Plytos**
 Stogo danga: **Bitumas**
 Aukštų skaičius: **1**
 Bendras plotas: **2577.53 kv. m**
 Pagrindinis plotas: **2364.58 kv. m**
 Tūris: **9349 kub. m**
 Užstatytas plotas: **2808.00 kv. m**
 Atkūrimo sąnaudos (statybos vertė): **524000 Eur**
 Fizinio nusidėvėjimo procentas: **70 %**
 Atkuriamoji vertė: **157000 Eur**
 Vidutinė rinkos vertė: **37700 Eur**
 Vidutinės rinkos vertės nustatymo būdas: **Atkuriamoji vertė**
 Vidutinės rinkos vertės nustatymo data: **2017-12-31**
 Kadastro duomenų nustatymo data: **1999-04-14**
- 2.12. **Pastatas - Sandėlis su paslaugų paskirties patalpomis**
 Aprašymas / pastabos: **B.p.481p**
 Unikalus daikto numeris: **2795-6004-1457**
 Daikto pagrindinė naudojimo paskirtis: **Sandėliavimo**
 Pažymėjimas plane: **48F1p**
 Statybos pradžios metai: **1956**
 Statybos pabaigos metai: **1956**
 Papr. remonto pradžios metai: **2013**
 Papr. remonto pabaigos metai: **2013**
 Statinio kategorija: **Neypatingas**
 Baigtumo procentas: **100 %**
 Šildymas: **Vietinis centrinis šildymas**
 Vandentiekis: **Komunalinis vandentiekis**
 Nuotekų šalinimas: **Komunalinis nuotekų šalinimas**
 Dujos: **Nėra**
 Sienos: **Plytos**
 Stogo danga: **Bitumas**
 Aukštų skaičius: **1**
 Bendras plotas: **932.01 kv. m**
 Pagrindinis plotas: **917.70 kv. m**
 Tūris: **5467 kub. m**
 Užstatytas plotas: **1183.00 kv. m**
 Koordinatė X: **6178910.59**
 Koordinatė Y: **524053.03**
 Atkūrimo sąnaudos (statybos vertė): **405000 Eur**
 Fizinio nusidėvėjimo procentas: **70 %**
 Atkuriamoji vertė: **121000 Eur**
 Vidutinė rinkos vertė: **29100 Eur**
 Vidutinės rinkos vertės nustatymo būdas: **Atkuriamoji vertė**
 Vidutinės rinkos vertės nustatymo data: **2017-12-31**
 Kadastro duomenų nustatymo data: **2013-08-28**
- 2.13. **Pastatas - Gamybinis pastatas**
 Unikalus daikto numeris: **2795-6004-1090**
 Daikto pagrindinė naudojimo paskirtis: **Gamybos, pramonės**
 Pažymėjimas plane: **49P2b**
 Būklė: **Nebaigtas statyti**
 Statybos pradžios metai: **1988**
 Statybos pabaigos metai: **2007**
 Baigtumo procentas: **79 %**
 Šildymas: **Nėra**
 Vandentiekis: **Nėra**
 Nuotekų šalinimas: **Nėra**
 Dujos: **Nėra**
 Sienos: **Gelžbetonio plokštės**
 Stogo danga: **Bitumas**
 Aukštų skaičius: **2**
 Bendras plotas: **18185.21 kv. m**
 Tūris: **127620 kub. m**
 Užstatytas plotas: **7645.00 kv. m**
 Negyvenamosios paskirties patalpų skaičius: **118**
 Koordinatė X: **6178757.52**
 Koordinatė Y: **524244.01**
 Atkūrimo sąnaudos (statybos vertė): **6253000 Eur**
 Fizinio nusidėvėjimo procentas: **12 %**
 Atkuriamoji vertė: **5503000 Eur**
 Vidutinė rinkos vertė: **1281000 Eur**
 Vidutinės rinkos vertės nustatymo būdas: **Atkuriamoji vertė**
 Vidutinės rinkos vertės nustatymo data: **2016-09-30**
 Kadastro duomenų nustatymo data: **2007-12-14**
- 2.14. **Pastatas - Sandėlis**
 Unikalus daikto numeris: **2795-6004-1513**
 Daikto pagrindinė naudojimo paskirtis: **Sandėliavimo**
 Pažymėjimas plane: **50F1b**
 Statybos pradžios metai: **1999**
 Statybos pabaigos metai: **1999**
 Baigtumo procentas: **100 %**
 Šildymas: **Nėra**
 Vandentiekis: **Nėra**
 Nuotekų šalinimas: **Nėra**
 Dujos: **Nėra**
 Sienos: **Gelžbetonio blokai**
 Stogo danga: **Metalas**
 Aukštų skaičius: **1**
 Bendras plotas: **1942.65 kv. m**

Pagrindinis plotas: **1874.47 kv. m**
 Tūris: **9339 kub. m**
 Užstatytas plotas: **2093.00 kv. m**
 Atkūrimo sąnaudos (statybos vertė): **458000 Eur**
 Fizinio nusidėvėjimo procentas: **22 %**
 Atkuriamoji vertė: **357000 Eur**
 Vidutinė rinkos vertė: **85700 Eur**
 Vidutinės rinkos vertės nustatymo būdas: **Atkuriamoji vertė**
 Vidutinės rinkos vertės nustatymo data: **2017-12-31**
 Kadastro duomenų nustatymo data: **1999-12-10**

2.15. **Pastatas - Ūkinis pastatas**
 Aprašymas / pastabos: **B.p.8G1p,8P1p**
 Unikalus daikto numeris: **2795-6004-1113**
 Daikto pagrindinė naudojimo paskirtis: **Pagalbinio ūkio**
 Pažymėjimas plane: **811p**
 Statybos pradžios metai: **1956**
 Statybos pabaigos metai: **1956**
 Baigtumo procentas: **100 %**
 Šildymas: **Nėra**
 Vandentiekis: **Nėra**
 Nuotekų šalinimas: **Nėra**
 Sienos: **Plytos**
 Aukštų skaičius: **1**
 Tūris: **477 kub. m**
 Užstatytas plotas: **119.00 kv. m**
 Atkūrimo sąnaudos (statybos vertė): **31000 Eur**
 Fizinio nusidėvėjimo procentas: **70 %**
 Atkuriamoji vertė: **9300 Eur**
 Vidutinė rinkos vertė: **1490 Eur**
 Vidutinės rinkos vertės nustatymo būdas: **Atkuriamoji vertė**
 Vidutinės rinkos vertės nustatymo data: **2017-12-31**
 Kadastro duomenų nustatymo data: **1999-04-14**

2.16. **Pastatas - Ūkinis pastatas**
 Aprašymas / pastabos: **B.p.9G1p,9P1p**
 Unikalus daikto numeris: **2795-6004-1124**
 Daikto pagrindinė naudojimo paskirtis: **Pagalbinio ūkio**
 Pažymėjimas plane: **911p**
 Statybos pradžios metai: **1956**
 Statybos pabaigos metai: **1956**
 Baigtumo procentas: **100 %**
 Šildymas: **Nėra**
 Vandentiekis: **Nėra**
 Nuotekų šalinimas: **Nėra**
 Sienos: **Plytos**
 Aukštų skaičius: **1**
 Tūris: **273 kub. m**
 Užstatytas plotas: **68.00 kv. m**
 Atkūrimo sąnaudos (statybos vertė): **24600 Eur**
 Fizinio nusidėvėjimo procentas: **70 %**
 Atkuriamoji vertė: **7370 Eur**
 Vidutinė rinkos vertė: **1180 Eur**
 Vidutinės rinkos vertės nustatymo būdas: **Atkuriamoji vertė**
 Vidutinės rinkos vertės nustatymo data: **2017-12-31**
 Kadastro duomenų nustatymo data: **1999-04-14**

2.17. **Pastatas - Ūkinis pastatas**
 Unikalus daikto numeris: **2795-6004-1135**
 Daikto pagrindinė naudojimo paskirtis: **Pagalbinio ūkio**
 Pažymėjimas plane: **1011g**
 Statybos pradžios metai: **1986**
 Statybos pabaigos metai: **1986**
 Baigtumo procentas: **100 %**
 Šildymas: **Nėra**
 Vandentiekis: **Nėra**
 Nuotekų šalinimas: **Nėra**
 Sienos: **Metalas su karkasu**
 Aukštų skaičius: **1**
 Tūris: **710 kub. m**
 Užstatytas plotas: **237.00 kv. m**
 Atkūrimo sąnaudos (statybos vertė): **49000 Eur**
 Fizinio nusidėvėjimo procentas: **62 %**
 Atkuriamoji vertė: **18600 Eur**
 Vidutinė rinkos vertė: **2980 Eur**
 Vidutinės rinkos vertės nustatymo būdas: **Atkuriamoji vertė**
 Vidutinės rinkos vertės nustatymo data: **2017-12-31**
 Kadastro duomenų nustatymo data: **1999-04-14**

2.18. **Pastatas - Ūkinis pastatas**
 Unikalus daikto numeris: **2795-6004-1146**
 Daikto pagrindinė naudojimo paskirtis: **Pagalbinio ūkio**
 Pažymėjimas plane: **1111g**
 Statybos pradžios metai: **1986**
 Statybos pabaigos metai: **1986**
 Baigtumo procentas: **100 %**
 Šildymas: **Nėra**
 Vandentiekis: **Nėra**
 Nuotekų šalinimas: **Nėra**
 Sienos: **Metalas su karkasu**
 Aukštų skaičius: **1**
 Tūris: **710 kub. m**
 Užstatytas plotas: **237.00 kv. m**
 Atkūrimo sąnaudos (statybos vertė): **49000 Eur**
 Fizinio nusidėvėjimo procentas: **62 %**
 Atkuriamoji vertė: **18600 Eur**

Vidutinė rinkos vertė: **2980 Eur**
 Vidutinės rinkos vertės nustatymo būdas: **Atkuriamoji vertė**
 Vidutinės rinkos vertės nustatymo data: **2017-12-31**
 Kadastro duomenų nustatymo data: **1999-04-14**

2.19. **Pastatas - Ūkinis pastatas**
 Aprašymas / pastabos: **B.p.12I1g,12F1g**
 Unikalus daikto numeris: **2795-6004-1157**
 Daikto pagrindinė naudojimo paskirtis: **Pagalbinio ūkio**
 Pažymėjimas plane: **12I1g**
 Statybos pradžios metai: **1989**
 Statybos pabaigos metai: **1989**
 Baigtumo procentas: **100 %**
 Šildymas: **Nėra**
 Vandentiekis: **Nėra**
 Nuotekų šalinimas: **Nėra**
 Sienos: **Metalas su karkasu**
 Aukštų skaičius: **1**
 Tūris: **4394 kub. m**
 Užstatytas plotas: **549.00 kv. m**
 Atkūrimo sąnaudos (statybos vertė): **303000 Eur**
 Fizinio nusidėvėjimo procentas: **56 %**
 Atkuriamoji vertė: **133000 Eur**
 Vidutinė rinkos vertė: **21300 Eur**
 Vidutinės rinkos vertės nustatymo būdas: **Atkuriamoji vertė**
 Vidutinės rinkos vertės nustatymo data: **2017-12-31**
 Kadastro duomenų nustatymo data: **1999-04-14**

2.20. **Pastatas - Ūkinis pastatas**
 Aprašymas / pastabos: **B.p.13F1p**
 Unikalus daikto numeris: **2795-6004-1168**
 Daikto pagrindinė naudojimo paskirtis: **Pagalbinio ūkio**
 Pažymėjimas plane: **13I1p**
 Statybos pradžios metai: **1989**
 Statybos pabaigos metai: **1989**
 Baigtumo procentas: **100 %**
 Šildymas: **Nėra**
 Vandentiekis: **Nėra**
 Nuotekų šalinimas: **Nėra**
 Sienos: **Metalas su karkasu**
 Aukštų skaičius: **1**
 Tūris: **7396 kub. m**
 Užstatytas plotas: **924.00 kv. m**
 Atkūrimo sąnaudos (statybos vertė): **510000 Eur**
 Fizinio nusidėvėjimo procentas: **56 %**
 Atkuriamoji vertė: **225000 Eur**
 Vidutinė rinkos vertė: **35900 Eur**
 Vidutinės rinkos vertės nustatymo būdas: **Atkuriamoji vertė**
 Vidutinės rinkos vertės nustatymo data: **2017-12-31**
 Kadastro duomenų nustatymo data: **1999-04-14**

2.21. **Pastatas - Ūkinis pastatas**
 Aprašymas / pastabos: **B.p.14I1g**
 Unikalus daikto numeris: **2795-6004-1179**
 Daikto pagrindinė naudojimo paskirtis: **Pagalbinio ūkio**
 Pažymėjimas plane: **14I1p**
 Statybos pradžios metai: **1965**
 Statybos pabaigos metai: **1965**
 Baigtumo procentas: **100 %**
 Šildymas: **Nėra**
 Vandentiekis: **Nėra**
 Nuotekų šalinimas: **Nėra**
 Sienos: **Plytos**
 Aukštų skaičius: **1**
 Tūris: **162 kub. m**
 Užstatytas plotas: **54.00 kv. m**
 Atkūrimo sąnaudos (statybos vertė): **15600 Eur**
 Fizinio nusidėvėjimo procentas: **62 %**
 Atkuriamoji vertė: **5910 Eur**
 Vidutinė rinkos vertė: **946 Eur**
 Vidutinės rinkos vertės nustatymo būdas: **Atkuriamoji vertė**
 Vidutinės rinkos vertės nustatymo data: **2017-12-31**
 Kadastro duomenų nustatymo data: **1999-04-14**

2.22. **Pastatas - Svarstyklės**
 Aprašymas / pastabos: **B.p.15I1g,15H1p**
 Unikalus daikto numeris: **2795-6004-1180**
 Daikto pagrindinė naudojimo paskirtis: **Pagalbinio ūkio**
 Pažymėjimas plane: **15I1p**
 Statybos pradžios metai: **1964**
 Statybos pabaigos metai: **1964**
 Baigtumo procentas: **100 %**
 Šildymas: **Nėra**
 Vandentiekis: **Nėra**
 Nuotekų šalinimas: **Nėra**
 Sienos: **Plytos**
 Aukštų skaičius: **1**
 Tūris: **281 kub. m**
 Užstatytas plotas: **70.00 kv. m**
 Atkūrimo sąnaudos (statybos vertė): **30600 Eur**
 Fizinio nusidėvėjimo procentas: **64 %**
 Atkuriamoji vertė: **11000 Eur**
 Vidutinė rinkos vertė: **1760 Eur**
 Vidutinės rinkos vertės nustatymo būdas: **Atkuriamoji vertė**
 Vidutinės rinkos vertės nustatymo data: **2017-12-31**
 Kadastro duomenų nustatymo data: **1999-04-14**

- 2.23. **Pastatas - Šiltnamis**
 Aprašymas / pastabos: **16Š1g**
 Unikalus daikto numeris: **2795-6004-1468**
 Daikto pagrindinė naudojimo paskirtis: **Pagalbinio ūkio**
 Pažymėjimas plane: **16I1Ž**
 Statybos pradžios metai: **1987**
 Statybos pabaigos metai: **1987**
 Baigtumo procentas: **100 %**
 Šildymas: **Nėra**
 Vandentiekis: **Nėra**
 Nuotekų šalinimas: **Nėra**
 Sienos: **Stiklas su karkasu**
 Aukštų skaičius: **1**
 Tūris: **163 kub. m**
 Užstatytas plotas: **82.00 kv. m**
 Atkūrimo sąnaudos (statybos vertė): **9290 Eur**
 Fizinio nusidėvėjimo procentas: **70 %**
 Atkuriamoji vertė: **2790 Eur**
 Vidutinė rinkos vertė: **446 Eur**
 Vidutinės rinkos vertės nustatymo būdas: **Atkuriamoji vertė**
 Vidutinės rinkos vertės nustatymo data: **2017-12-31**
 Kadastro duomenų nustatymo data: **1999-04-14**
- 2.24. **Pastatas - Ūkio pastatas**
 Aprašymas / pastabos: **B.p.20G2p,20P2p**
 Unikalus daikto numeris: **2795-6004-1192**
 Daikto pagrindinė naudojimo paskirtis: **Pagalbinio ūkio**
 Pažymėjimas plane: **20I2p**
 Statybos pradžios metai: **1964**
 Statybos pabaigos metai: **1964**
 Baigtumo procentas: **100 %**
 Šildymas: **Nėra**
 Vandentiekis: **Nėra**
 Nuotekų šalinimas: **Nėra**
 Sienos: **Plytos**
 Aukštų skaičius: **2**
 Tūris: **3165 kub. m**
 Užstatytas plotas: **527.00 kv. m**
 Atkūrimo sąnaudos (statybos vertė): **222000 Eur**
 Fizinio nusidėvėjimo procentas: **64 %**
 Atkuriamoji vertė: **79800 Eur**
 Vidutinė rinkos vertė: **12800 Eur**
 Vidutinės rinkos vertės nustatymo būdas: **Atkuriamoji vertė**
 Vidutinės rinkos vertės nustatymo data: **2017-12-31**
 Kadastro duomenų nustatymo data: **1999-04-14**
- 2.25. **Pastatas - Gamybinis pastatas**
 Aprašymas / pastabos: **B.p.21G3p,21P3p**
 Unikalus daikto numeris: **2795-6004-1202**
 Daikto pagrindinė naudojimo paskirtis: **Pagalbinio ūkio**
 Pažymėjimas plane: **21I3p**
 Statybos pradžios metai: **1964**
 Statybos pabaigos metai: **1964**
 Baigtumo procentas: **100 %**
 Šildymas: **Nėra**
 Vandentiekis: **Nėra**
 Nuotekų šalinimas: **Nėra**
 Sienos: **Plytos**
 Aukštų skaičius: **3**
 Tūris: **1321 kub. m**
 Užstatytas plotas: **220.00 kv. m**
 Atkūrimo sąnaudos (statybos vertė): **93800 Eur**
 Fizinio nusidėvėjimo procentas: **64 %**
 Atkuriamoji vertė: **33800 Eur**
 Vidutinė rinkos vertė: **5400 Eur**
 Vidutinės rinkos vertės nustatymo būdas: **Atkuriamoji vertė**
 Vidutinės rinkos vertės nustatymo data: **2017-12-31**
 Kadastro duomenų nustatymo data: **1999-04-14**
- 2.26. **Pastatas - Ūkinis pastatas**
 Unikalus daikto numeris: **2795-6004-1213**
 Daikto pagrindinė naudojimo paskirtis: **Pagalbinio ūkio**
 Pažymėjimas plane: **22I1p**
 Statybos pradžios metai: **1962**
 Statybos pabaigos metai: **1962**
 Baigtumo procentas: **100 %**
 Šildymas: **Nėra**
 Vandentiekis: **Nėra**
 Nuotekų šalinimas: **Nėra**
 Sienos: **Plytos**
 Aukštų skaičius: **1**
 Tūris: **426 kub. m**
 Užstatytas plotas: **107.00 kv. m**
 Atkūrimo sąnaudos (statybos vertė): **31100 Eur**
 Fizinio nusidėvėjimo procentas: **65 %**
 Atkuriamoji vertė: **10900 Eur**
 Vidutinė rinkos vertė: **1740 Eur**
 Vidutinės rinkos vertės nustatymo būdas: **Atkuriamoji vertė**
 Vidutinės rinkos vertės nustatymo data: **2016-09-30**
 Kadastro duomenų nustatymo data: **1999-04-14**
- 2.27. **Pastatas - Katilinė**
 Aprašymas / pastabos: **B.p.23H3p**
 Unikalus daikto numeris: **2795-6004-1224**
 Daikto pagrindinė naudojimo paskirtis: **Pagalbinio ūkio**
 Pažymėjimas plane: **23I3p**

Statybos pradžios metai: **1960**
 Statybos pabaigos metai: **1960**
 Baigtumo procentas: **100 %**
 Šildymas: **Nėra**
 Vandentiekis: **Nėra**
 Nuotekų šalinimas: **Nėra**
 Sienos: **Plytos**
 Aukštų skaičius: **3**
 Tūris: **10809 kub. m**
 Užstatytas plotas: **721.00 kv. m**
 Atkūrimo sąnaudos (statybos vertė): **757000 Eur**
 Fizinio nusidėvėjimo procentas: **68 %**
 Atkuriamoji vertė: **242000 Eur**
 Vidutinė rinkos vertė: **38700 Eur**
 Vidutinės rinkos vertės nustatymo būdas: **Atkuriamoji vertė**
 Vidutinės rinkos vertės nustatymo data: **2017-12-31**
 Kadastro duomenų nustatymo data: **2002-06-20**

2.28. **Pastatas - Ūkinis pastatas**

Unikalus daikto numeris: **2795-6004-1235**
 Daikto pagrindinė naudojimo paskirtis: **Pagalbinio ūkio**
 Pažymėjimas plane: **2411p**
 Statybos pradžios metai: **1960**
 Statybos pabaigos metai: **1960**
 Baigtumo procentas: **100 %**
 Šildymas: **Nėra**
 Vandentiekis: **Nėra**
 Nuotekų šalinimas: **Nėra**
 Sienos: **Plytos**
 Aukštų skaičius: **1**
 Tūris: **504 kub. m**
 Užstatytas plotas: **168.00 kv. m**
 Atkūrimo sąnaudos (statybos vertė): **35300 Eur**
 Fizinio nusidėvėjimo procentas: **68 %**
 Atkuriamoji vertė: **11300 Eur**
 Vidutinė rinkos vertė: **1810 Eur**
 Vidutinės rinkos vertės nustatymo būdas: **Atkuriamoji vertė**
 Vidutinės rinkos vertės nustatymo data: **2017-12-31**
 Kadastro duomenų nustatymo data: **2002-06-20**

2.29. **Pastatas - Gamybinis pastatas**

Aprašymas / pastabos: **B.p.25G2p,25F2p**
 Unikalus daikto numeris: **2795-6004-1246**
 Daikto pagrindinė naudojimo paskirtis: **Pagalbinio ūkio**
 Pažymėjimas plane: **2512p**
 Statybos pradžios metai: **1958**
 Statybos pabaigos metai: **1958**
 Baigtumo procentas: **100 %**
 Šildymas: **Nėra**
 Vandentiekis: **Nėra**
 Nuotekų šalinimas: **Nėra**
 Sienos: **Plytos**
 Aukštų skaičius: **2**
 Tūris: **3425 kub. m**
 Užstatytas plotas: **489.00 kv. m**
 Atkūrimo sąnaudos (statybos vertė): **240000 Eur**
 Fizinio nusidėvėjimo procentas: **70 %**
 Atkuriamoji vertė: **71900 Eur**
 Vidutinė rinkos vertė: **11500 Eur**
 Vidutinės rinkos vertės nustatymo būdas: **Atkuriamoji vertė**
 Vidutinės rinkos vertės nustatymo data: **2017-12-31**
 Kadastro duomenų nustatymo data: **1999-04-14**

2.30. **Pastatas - Gamybinis pastatas**

Aprašymas / pastabos: **B.p.26P1p**
 Unikalus daikto numeris: **2795-6004-1257**
 Daikto pagrindinė naudojimo paskirtis: **Pagalbinio ūkio**
 Pažymėjimas plane: **2611p**
 Statybos pradžios metai: **1962**
 Statybos pabaigos metai: **1962**
 Baigtumo procentas: **100 %**
 Šildymas: **Nėra**
 Vandentiekis: **Nėra**
 Nuotekų šalinimas: **Nėra**
 Sienos: **Plytos**
 Aukštų skaičius: **1**
 Tūris: **653 kub. m**
 Užstatytas plotas: **218.00 kv. m**
 Atkūrimo sąnaudos (statybos vertė): **45700 Eur**
 Fizinio nusidėvėjimo procentas: **66 %**
 Atkuriamoji vertė: **15500 Eur**
 Vidutinė rinkos vertė: **2490 Eur**
 Vidutinės rinkos vertės nustatymo būdas: **Atkuriamoji vertė**
 Vidutinės rinkos vertės nustatymo data: **2017-12-31**
 Kadastro duomenų nustatymo data: **2002-06-20**

2.31. **Pastatas - Katilinė**

Aprašymas / pastabos: **B.p.27H1p**
 Unikalus daikto numeris: **2795-6004-1268**
 Daikto pagrindinė naudojimo paskirtis: **Pagalbinio ūkio**
 Pažymėjimas plane: **2711p**
 Statybos pradžios metai: **1960**
 Statybos pabaigos metai: **1960**
 Baigtumo procentas: **100 %**
 Šildymas: **Nėra**
 Vandentiekis: **Nėra**

Nuotekų šalinimas: **Nėra**
 Sienos: **Plytos**
 Aukštų skaičius: **1**
 Tūris: **580 kub. m**
 Užstatytas plotas: **97.00 kv. m**
 Atkūrimo sąnaudos (statybos vertė): **41200 Eur**
 Fizinio nusidėvėjimo procentas: **68 %**
 Atkuriamoji vertė: **13200 Eur**
 Vidutinė rinkos vertė: **2110 Eur**
 Vidutinės rinkos vertės nustatymo būdas: **Atkuriamoji vertė**
 Vidutinės rinkos vertės nustatymo data: **2017-12-31**
 Kadastro duomenų nustatymo data: **2002-06-20**

2.32.

Pastatas - Garažas
 Aprašymas / pastabos: **B.p.28G1p**
 Unikalus daikto numeris: **2795-6004-1279**
 Daikto pagrindinė naudojimo paskirtis: **Pagalbinio ūkio**
 Pažymėjimas plane: **2811p**
 Statybos pradžios metai: **1963**
 Statybos pabaigos metai: **1963**
 Baigtumo procentas: **100 %**
 Šildymas: **Nėra**
 Vandentiekis: **Nėra**
 Nuotekų šalinimas: **Nėra**
 Sienos: **Plytos**
 Aukštų skaičius: **1**
 Tūris: **3216 kub. m**
 Užstatytas plotas: **804.00 kv. m**
 Atkūrimo sąnaudos (statybos vertė): **225000 Eur**
 Fizinio nusidėvėjimo procentas: **65 %**
 Atkuriamoji vertė: **78800 Eur**
 Vidutinė rinkos vertė: **12600 Eur**
 Vidutinės rinkos vertės nustatymo būdas: **Atkuriamoji vertė**
 Vidutinės rinkos vertės nustatymo data: **2017-12-31**
 Kadastro duomenų nustatymo data: **1999-04-14**

2.33.

Pastatas - Sandėlis
 Aprašymas / pastabos: **B.p.29F1p**
 Unikalus daikto numeris: **2795-6004-1280**
 Daikto pagrindinė naudojimo paskirtis: **Pagalbinio ūkio**
 Pažymėjimas plane: **2911p**
 Statybos pradžios metai: **1963**
 Statybos pabaigos metai: **1963**
 Baigtumo procentas: **100 %**
 Šildymas: **Nėra**
 Vandentiekis: **Nėra**
 Nuotekų šalinimas: **Nėra**
 Sienos: **Plytos**
 Aukštų skaičius: **1**
 Tūris: **4704 kub. m**
 Užstatytas plotas: **1176.00 kv. m**
 Atkūrimo sąnaudos (statybos vertė): **315000 Eur**
 Fizinio nusidėvėjimo procentas: **65 %**
 Atkuriamoji vertė: **110000 Eur**
 Vidutinė rinkos vertė: **17600 Eur**
 Vidutinės rinkos vertės nustatymo būdas: **Atkuriamoji vertė**
 Vidutinės rinkos vertės nustatymo data: **2017-12-31**
 Kadastro duomenų nustatymo data: **1999-04-14**

2.34.

Pastatas - Sandėlis
 Aprašymas / pastabos: **B.p.30F1p**
 Unikalus daikto numeris: **2795-6004-1294**
 Daikto pagrindinė naudojimo paskirtis: **Pagalbinio ūkio**
 Pažymėjimas plane: **3011p**
 Statybos pradžios metai: **1960**
 Statybos pabaigos metai: **1960**
 Baigtumo procentas: **100 %**
 Šildymas: **Nėra**
 Vandentiekis: **Nėra**
 Nuotekų šalinimas: **Nėra**
 Sienos: **Plytos**
 Aukštų skaičius: **1**
 Tūris: **5836 kub. m**
 Užstatytas plotas: **1945.00 kv. m**
 Atkūrimo sąnaudos (statybos vertė): **409000 Eur**
 Fizinio nusidėvėjimo procentas: **68 %**
 Atkuriamoji vertė: **131000 Eur**
 Vidutinė rinkos vertė: **20900 Eur**
 Vidutinės rinkos vertės nustatymo būdas: **Atkuriamoji vertė**
 Vidutinės rinkos vertės nustatymo data: **2017-12-31**
 Kadastro duomenų nustatymo data: **1999-04-14**

2.35.

Pastatas - Sandėlis
 Aprašymas / pastabos: **B.p.33F2p**
 Unikalus daikto numeris: **2795-6004-1324**
 Daikto pagrindinė naudojimo paskirtis: **Pagalbinio ūkio**
 Pažymėjimas plane: **3312p**
 Statybos pradžios metai: **1961**
 Statybos pabaigos metai: **1961**
 Baigtumo procentas: **100 %**
 Šildymas: **Nėra**
 Vandentiekis: **Nėra**
 Nuotekų šalinimas: **Nėra**
 Sienos: **Plytos**
 Aukštų skaičius: **2**
 Tūris: **2902 kub. m**

Užstatytas plotas: **415.00 kv. m**
 Atkūrimo sąnaudos (statybos vertė): **203000 Eur**
 Fizinio nusidėvėjimo procentas: **67 %**
 Atkuriamoji vertė: **67000 Eur**
 Vidutinė rinkos vertė: **10700 Eur**
 Vidutinės rinkos vertės nustatymo būdas: **Atkuriamoji vertė**
 Vidutinės rinkos vertės nustatymo data: **2017-12-31**
 Kadastro duomenų nustatymo data: **1999-04-14**

2.36. **Pastatas - Sandėlis**
 Aprašymas / pastabos: **B.p.34F1p**
 Unikalus daikto numeris: **2795-6004-1335**
 Daikto pagrindinė naudojimo paskirtis: **Pagalbinio ūkio**
 Pažymėjimas plane: **3411p**
 Statybos pradžios metai: **1962**
 Statybos pabaigos metai: **1962**
 Baigtumo procentas: **100 %**
 Šildymas: **Nėra**
 Vandentiekis: **Nėra**
 Nuotekų šalinimas: **Nėra**
 Sienos: **Plytos**
 Aukštų skaičius: **1**
 Tūris: **1954 kub. m**
 Užstatytas plotas: **297.00 kv. m**
 Atkūrimo sąnaudos (statybos vertė): **137000 Eur**
 Fizinio nusidėvėjimo procentas: **66 %**
 Atkuriamoji vertė: **46500 Eur**
 Vidutinė rinkos vertė: **7440 Eur**
 Vidutinės rinkos vertės nustatymo būdas: **Atkuriamoji vertė**
 Vidutinės rinkos vertės nustatymo data: **2017-12-31**
 Kadastro duomenų nustatymo data: **1999-04-14**

2.37. **Pastatas - Kompresorinė**
 Aprašymas / pastabos: **B.p.35H1p**
 Unikalus daikto numeris: **2795-6004-1346**
 Daikto pagrindinė naudojimo paskirtis: **Pagalbinio ūkio**
 Pažymėjimas plane: **3511p**
 Statybos pradžios metai: **1975**
 Statybos pabaigos metai: **1975**
 Baigtumo procentas: **100 %**
 Šildymas: **Nėra**
 Vandentiekis: **Nėra**
 Nuotekų šalinimas: **Nėra**
 Sienos: **Plytos**
 Aukštų skaičius: **1**
 Tūris: **2470 kub. m**
 Užstatytas plotas: **404.00 kv. m**
 Atkūrimo sąnaudos (statybos vertė): **163000 Eur**
 Fizinio nusidėvėjimo procentas: **50 %**
 Atkuriamoji vertė: **81500 Eur**
 Vidutinė rinkos vertė: **13000 Eur**
 Vidutinės rinkos vertės nustatymo būdas: **Atkuriamoji vertė**
 Vidutinės rinkos vertės nustatymo data: **2017-12-31**
 Kadastro duomenų nustatymo data: **1999-04-14**

2.38. **Pastatas - Parduotuvė**
 Aprašymas / pastabos: **B.p.36E1p**
 Unikalus daikto numeris: **2795-6004-1357**
 Daikto pagrindinė naudojimo paskirtis: **Pagalbinio ūkio**
 Pažymėjimas plane: **3611p**
 Statybos pradžios metai: **1963**
 Statybos pabaigos metai: **1963**
 Baigtumo procentas: **100 %**
 Šildymas: **Nėra**
 Vandentiekis: **Nėra**
 Nuotekų šalinimas: **Nėra**
 Sienos: **Plytos**
 Aukštų skaičius: **1**
 Tūris: **712 kub. m**
 Užstatytas plotas: **142.00 kv. m**
 Atkūrimo sąnaudos (statybos vertė): **44100 Eur**
 Fizinio nusidėvėjimo procentas: **43 %**
 Atkuriamoji vertė: **25200 Eur**
 Vidutinė rinkos vertė: **4030 Eur**
 Vidutinės rinkos vertės nustatymo būdas: **Atkuriamoji vertė**
 Vidutinės rinkos vertės nustatymo data: **2017-12-31**
 Kadastro duomenų nustatymo data: **1999-04-14**

2.39. **Pastatas - Ūkinis pastatas**
 Unikalus daikto numeris: **2795-6004-1368**
 Daikto pagrindinė naudojimo paskirtis: **Pagalbinio ūkio**
 Pažymėjimas plane: **3711b**
 Statybos pradžios metai: **1960**
 Statybos pabaigos metai: **1960**
 Baigtumo procentas: **100 %**
 Šildymas: **Nėra**
 Vandentiekis: **Nėra**
 Nuotekų šalinimas: **Nėra**
 Sienos: **Gelžbetonio blokai**
 Aukštų skaičius: **1**
 Tūris: **316 kub. m**
 Užstatytas plotas: **90.00 kv. m**
 Atkūrimo sąnaudos (statybos vertė): **27200 Eur**
 Fizinio nusidėvėjimo procentas: **68 %**
 Atkuriamoji vertė: **8700 Eur**
 Vidutinė rinkos vertė: **1390 Eur**

Vidutinės rinkos vertės nustatymo būdas: **Atkuriamoji vertė**
 Vidutinės rinkos vertės nustatymo data: **2017-08-31**
 Kadastro duomenų nustatymo data: **1999-04-14**

2.40.

Pastatas - Garažas
 Aprašymas / pastabos: **B.p.38G1g**
 Unikalus daikto numeris: **2795-6004-1379**
 Daikto pagrindinė naudojimo paskirtis: **Pagalbinio ūkio**
 Pažymėjimas plane: **3811g**
 Statybos pradžios metai: **1989**
 Statybos pabaigos metai: **1989**
 Baigtumo procentas: **100 %**
 Šildymas: **Nėra**
 Vandentiekis: **Nėra**
 Nuotekų šalinimas: **Nėra**
 Sienos: **Metalas su karkasu**
 Aukštų skaičius: **1**
 Tūris: **40 kub. m**
 Užstatytas plotas: **18.00 kv. m**
 Atkūrimo sąnaudos (statybos vertė): **3080 Eur**
 Fizinio nusidėvėjimo procentas: **56 %**
 Atkuriamoji vertė: **1360 Eur**
 Vidutinė rinkos vertė: **217 Eur**

Vidutinės rinkos vertės nustatymo būdas: **Atkuriamoji vertė**
 Vidutinės rinkos vertės nustatymo data: **2017-12-31**
 Kadastro duomenų nustatymo data: **1999-04-14**

2.41.

Pastatas - Garažas
 Aprašymas / pastabos: **B.p.39G1g**
 Unikalus daikto numeris: **2795-6004-1382**
 Daikto pagrindinė naudojimo paskirtis: **Pagalbinio ūkio**
 Pažymėjimas plane: **3911g**
 Statybos pradžios metai: **1989**
 Statybos pabaigos metai: **1989**
 Baigtumo procentas: **100 %**
 Šildymas: **Nėra**
 Vandentiekis: **Nėra**
 Nuotekų šalinimas: **Nėra**
 Sienos: **Metalas su karkasu**
 Aukštų skaičius: **1**
 Tūris: **40 kub. m**
 Užstatytas plotas: **18.00 kv. m**
 Atkūrimo sąnaudos (statybos vertė): **3080 Eur**
 Fizinio nusidėvėjimo procentas: **56 %**
 Atkuriamoji vertė: **1360 Eur**
 Vidutinė rinkos vertė: **217 Eur**

Vidutinės rinkos vertės nustatymo būdas: **Atkuriamoji vertė**
 Vidutinės rinkos vertės nustatymo data: **2017-12-31**
 Kadastro duomenų nustatymo data: **1999-04-14**

2.42.

Pastatas - Garažas
 Aprašymas / pastabos: **B.p.40G1p**
 Unikalus daikto numeris: **2795-6004-1396**
 Daikto pagrindinė naudojimo paskirtis: **Pagalbinio ūkio**
 Pažymėjimas plane: **4011g**
 Statybos pradžios metai: **1989**
 Statybos pabaigos metai: **1989**
 Baigtumo procentas: **100 %**
 Šildymas: **Nėra**
 Vandentiekis: **Nėra**
 Nuotekų šalinimas: **Nėra**
 Sienos: **Metalas su karkasu**
 Aukštų skaičius: **1**
 Tūris: **35 kub. m**
 Užstatytas plotas: **18.00 kv. m**
 Atkūrimo sąnaudos (statybos vertė): **2700 Eur**
 Fizinio nusidėvėjimo procentas: **56 %**
 Atkuriamoji vertė: **1190 Eur**
 Vidutinė rinkos vertė: **190 Eur**

Vidutinės rinkos vertės nustatymo būdas: **Atkuriamoji vertė**
 Vidutinės rinkos vertės nustatymo data: **2017-12-31**
 Kadastro duomenų nustatymo data: **1999-04-14**

2.43.

Pastatas - Garažas
 Aprašymas / pastabos: **B.p.41G1g**
 Unikalus daikto numeris: **2795-6004-1402**
 Daikto pagrindinė naudojimo paskirtis: **Pagalbinio ūkio**
 Pažymėjimas plane: **4111g**
 Statybos pradžios metai: **1989**
 Statybos pabaigos metai: **1989**
 Baigtumo procentas: **100 %**
 Šildymas: **Nėra**
 Vandentiekis: **Nėra**
 Nuotekų šalinimas: **Nėra**
 Sienos: **Metalas su karkasu**
 Aukštų skaičius: **1**
 Tūris: **35 kub. m**
 Užstatytas plotas: **17.00 kv. m**
 Atkūrimo sąnaudos (statybos vertė): **2700 Eur**
 Fizinio nusidėvėjimo procentas: **56 %**
 Atkuriamoji vertė: **1190 Eur**
 Vidutinė rinkos vertė: **190 Eur**

Vidutinės rinkos vertės nustatymo būdas: **Atkuriamoji vertė**
 Vidutinės rinkos vertės nustatymo data: **2017-12-31**
 Kadastro duomenų nustatymo data: **1999-04-14**

2.44.

Pastatas - Garažas

Aprašymas / pastabos: **B.p.42G1g**
 Unikalus daikto numeris: **2795-6004-1413**
 Daikto pagrindinė naudojimo paskirtis: **Pagalbinio ūkio**
 Pažymėjimas plane: **4211g**
 Statybos pradžios metai: **1989**
 Statybos pabaigos metai: **1989**
 Baigtumo procentas: **100 %**
 Šildymas: **Nėra**
 Vandentiekis: **Nėra**
 Nuotekų šalinimas: **Nėra**
 Sienos: **Metalas su karkasu**
 Aukštų skaičius: **1**
 Tūris: **35 kub. m**
 Užstatytas plotas: **17.00 kv. m**
 Atkūrimo sąnaudos (statybos vertė): **2700 Eur**
 Fizinio nusidėvėjimo procentas: **56 %**
 Atkuriamoji vertė: **1190 Eur**
 Vidutinė rinkos vertė: **190 Eur**
 Vidutinės rinkos vertės nustatymo būdas: **Atkuriamoji vertė**
 Vidutinės rinkos vertės nustatymo data: **2017-12-31**
 Kadastro duomenų nustatymo data: **1999-04-14**

2.45. **Pastatas - Garažas**

Aprašymas / pastabos: **B.p.43G1g**
 Unikalus daikto numeris: **2795-6004-1424**
 Daikto pagrindinė naudojimo paskirtis: **Pagalbinio ūkio**
 Pažymėjimas plane: **4311g**
 Statybos pradžios metai: **1989**
 Statybos pabaigos metai: **1989**
 Baigtumo procentas: **100 %**
 Šildymas: **Nėra**
 Vandentiekis: **Nėra**
 Nuotekų šalinimas: **Nėra**
 Sienos: **Metalas su karkasu**
 Aukštų skaičius: **1**
 Tūris: **35 kub. m**
 Užstatytas plotas: **17.00 kv. m**
 Atkūrimo sąnaudos (statybos vertė): **2700 Eur**
 Fizinio nusidėvėjimo procentas: **56 %**
 Atkuriamoji vertė: **1190 Eur**
 Vidutinė rinkos vertė: **190 Eur**
 Vidutinės rinkos vertės nustatymo būdas: **Atkuriamoji vertė**
 Vidutinės rinkos vertės nustatymo data: **2017-12-31**
 Kadastro duomenų nustatymo data: **1999-04-14**

2.46. **Pastatas - Ūkinis pastatas**

Unikalus daikto numeris: **2795-6004-1435**
 Daikto pagrindinė naudojimo paskirtis: **Pagalbinio ūkio**
 Pažymėjimas plane: **4411b**
 Statybos pradžios metai: **1960**
 Statybos pabaigos metai: **1960**
 Baigtumo procentas: **100 %**
 Šildymas: **Nėra**
 Vandentiekis: **Nėra**
 Nuotekų šalinimas: **Nėra**
 Sienos: **Gelžbetonio blokai**
 Aukštų skaičius: **1**
 Tūris: **1140 kub. m**
 Užstatytas plotas: **228.00 kv. m**
 Atkūrimo sąnaudos (statybos vertė): **78700 Eur**
 Fizinio nusidėvėjimo procentas: **68 %**
 Atkuriamoji vertė: **25200 Eur**
 Vidutinė rinkos vertė: **4030 Eur**
 Vidutinės rinkos vertės nustatymo būdas: **Atkuriamoji vertė**
 Vidutinės rinkos vertės nustatymo data: **2017-12-31**
 Kadastro duomenų nustatymo data: **1999-04-14**

2.47. **Pastatas - Garažas**

Aprašymas / pastabos: **B.p.45G1g**
 Unikalus daikto numeris: **2795-6004-1446**
 Daikto pagrindinė naudojimo paskirtis: **Pagalbinio ūkio**
 Pažymėjimas plane: **4511g**
 Statybos pradžios metai: **1989**
 Statybos pabaigos metai: **1989**
 Baigtumo procentas: **100 %**
 Šildymas: **Nėra**
 Vandentiekis: **Nėra**
 Nuotekų šalinimas: **Nėra**
 Sienos: **Metalas su karkasu**
 Aukštų skaičius: **1**
 Tūris: **51 kub. m**
 Užstatytas plotas: **23.00 kv. m**
 Atkūrimo sąnaudos (statybos vertė): **3930 Eur**
 Fizinio nusidėvėjimo procentas: **56 %**
 Atkuriamoji vertė: **1730 Eur**
 Vidutinė rinkos vertė: **276 Eur**
 Vidutinės rinkos vertės nustatymo būdas: **Atkuriamoji vertė**
 Vidutinės rinkos vertės nustatymo data: **2017-12-31**
 Kadastro duomenų nustatymo data: **1999-04-14**

2.48. **Kiti inžineriniai statiniai - Kiemo statiniai**

Aprašymas / pastabos: **(kiemo aptvėrimas, saugykla, rezervuarai, artezinis šulinys, kiemo aikštelė, kaminas)**
 Unikalus daikto numeris: **2795-6004-1502**
 Daikto pagrindinė naudojimo paskirtis: **Kiti inžineriniai statiniai**
 Statybos pabaigos metai: **1960**
 Baigtumo procentas: **100 %**

Atkūrimo sąnaudos (statybos vertė): **1902000 Eur**
 Atkuriamoji vertė: **476000 Eur**
 Vidutinė rinkos vertė: **440000 Eur**
 Vidutinės rinkos vertės nustatymo būdas: **Atkuriamoji vertė**
 Vidutinės rinkos vertės nustatymo data: **2017-12-31**
 Kadastro duomenų nustatymo data: **1999-04-14**

2.49.

Priklausinys: **Pastatas - Stoginė**
 Priklausanti dalis: **1/1 priklauso žemės sklypui Nr. 2701-0013-0189, aprašytam p. 2.1.**
 Unikalus daikto numeris: **2795-6004-1524**
 Daikto pagrindinė naudojimo paskirtis: **Pagalbinio ūkio**
 Pažymėjimas plane: **5111b**
 Būklė: **Nebaigtas statyti**
 Statybos pradžios metai: **2002**
 Statybos pabaigos metai: **2002**
 Baigtumo procentas: **100 %**
 Šildymas: **Nėra**
 Vandentiekis: **Nėra**
 Nuotekų šalinimas: **Nėra**
 Sienos: **Nėra**
 Aukštų skaičius: **1**
 Tūris: **0 kub. m**
 Užstatytas plotas: **442.00 kv. m**
 Atkūrimo sąnaudos (statybos vertė): **34500 Eur**
 Fizinio nusidėvėjimo procentas: **30 %**
 Atkuriamoji vertė: **24100 Eur**
 Vidutinė rinkos vertė: **3860 Eur**
 Vidutinės rinkos vertės nustatymo būdas: **Atkuriamoji vertė**
 Vidutinės rinkos vertės nustatymo data: **2017-12-31**
 Kadastro duomenų nustatymo data: **2002-11-21**

3. Daikto priklausiniai iš kito registro: įrašų nėra

4. Nuosavybė:

4.1.

Nuosavybės teisė

Savininkas: **Akcinė bendrovė "LINAS", a.k. 147689083**

Daiktas: **pastatas Nr. 2795-6004-1013, aprašytas p. 2.2.**
pastatas Nr. 2795-6004-1024, aprašytas p. 2.3.
pastatas Nr. 2795-6004-1035, aprašytas p. 2.4.
pastatas Nr. 2795-6004-1046, aprašytas p. 2.5.
pastatas Nr. 2795-6004-1057, aprašytas p. 2.6.
pastatas Nr. 2795-6004-1068, aprašytas p. 2.7.
pastatas Nr. 2795-6004-1079, aprašytas p. 2.10.
pastatas Nr. 2795-6004-1088, aprašytas p. 2.11.
pastatas Nr. 2795-6004-1313, aprašytas p. 2.9.
pastatas Nr. 2795-6004-1457, aprašytas p. 2.12.
pastatas Nr. 2795-6004-1513, aprašytas p. 2.14.
pastatas Nr. 2795-6004-1113, aprašytas p. 2.15.
pastatas Nr. 2795-6004-1124, aprašytas p. 2.16.
pastatas Nr. 2795-6004-1135, aprašytas p. 2.17.
pastatas Nr. 2795-6004-1146, aprašytas p. 2.18.
pastatas Nr. 2795-6004-1157, aprašytas p. 2.19.
pastatas Nr. 2795-6004-1168, aprašytas p. 2.20.
pastatas Nr. 2795-6004-1179, aprašytas p. 2.21.
pastatas Nr. 2795-6004-1180, aprašytas p. 2.22.
pastatas Nr. 2795-6004-1192, aprašytas p. 2.24.
pastatas Nr. 2795-6004-1202, aprašytas p. 2.25.
pastatas Nr. 2795-6004-1213, aprašytas p. 2.26.
pastatas Nr. 2795-6004-1224, aprašytas p. 2.27.
pastatas Nr. 2795-6004-1235, aprašytas p. 2.28.
pastatas Nr. 2795-6004-1246, aprašytas p. 2.29.
pastatas Nr. 2795-6004-1257, aprašytas p. 2.30.
pastatas Nr. 2795-6004-1268, aprašytas p. 2.31.
pastatas Nr. 2795-6004-1279, aprašytas p. 2.32.
pastatas Nr. 2795-6004-1280, aprašytas p. 2.33.
pastatas Nr. 2795-6004-1294, aprašytas p. 2.34.
pastatas Nr. 2795-6004-1324, aprašytas p. 2.35.
pastatas Nr. 2795-6004-1335, aprašytas p. 2.36.
pastatas Nr. 2795-6004-1346, aprašytas p. 2.37.
pastatas Nr. 2795-6004-1357, aprašytas p. 2.38.
pastatas Nr. 2795-6004-1368, aprašytas p. 2.39.
pastatas Nr. 2795-6004-1379, aprašytas p. 2.40.
pastatas Nr. 2795-6004-1382, aprašytas p. 2.41.
pastatas Nr. 2795-6004-1396, aprašytas p. 2.42.
pastatas Nr. 2795-6004-1402, aprašytas p. 2.43.
pastatas Nr. 2795-6004-1413, aprašytas p. 2.44.
pastatas Nr. 2795-6004-1424, aprašytas p. 2.45.
pastatas Nr. 2795-6004-1435, aprašytas p. 2.46.
pastatas Nr. 2795-6004-1446, aprašytas p. 2.47.
pastatas Nr. 2795-6004-1468, aprašytas p. 2.23.
pastatas Nr. 2795-6004-1524, aprašytas p. 2.49.
kiti statiniai Nr. 2795-6004-1502, aprašyti p. 2.48.

[registravimo pagrindas: **2016-07-07 Pirkimo - pardavimo sutartis**[rašas galioja: **Nuo 2016-07-22**

4.2.

Nuosavybės teisė

Savininkas: **UAB "NI Linasta", a.k. 301166711**Daiktas: **pastatas Nr. 2795-6004-1090, aprašytas p. 2.13.**[registravimo pagrindas: **2008-10-24 Akcijų pasirašymo sutartis****2008-10-24 Priėmimo - perdavimo aktas**[rašas galioja: **Nuo 2008-12-23**

4.3.

Nuosavybės teisė

Savininkas: **Uždaroji akcinė bendrovė "Evelkas", a.k. 133571139**Daiktas: **pastatas Nr. 2795-6004-1102, aprašytas p. 2.8.**

[registravimo pagrindas: 2003-06-27 Pirkimo - pardavimo sutartis Nr. 4225
[rašas galioja: Nuo 2003-07-04

4.4.

Nuosavybės teisė
Savininkas: LIETUVOS RESPUBLIKA, a.k. 111105555
Daiktas: žemės sklypas Nr. 2701-0013-0189, aprašytas p. 2.1.
[registravimo pagrindas: 1995-01-23 Valdybos potvarkis Nr. 47v
[rašas galioja: Nuo 1995-02-17

5. Valstybės ir savivaldybių žemės patikėjimo teisė:

5.1.

Valstybinės žemės patikėjimo teisė
Patikėtinis: Nacionalinė žemės tarnyba prie Žemės ūkio ministerijos, a.k. 188704927
Daiktas: žemės sklypas Nr. 2701-0013-0189, aprašytas p. 2.1.
[registravimo pagrindas: 2010-06-18 Žemės įstatymo pakeitimo ir papildymo įstatymas Nr. XI-912, 2010 m. birželio 18 d. Nr. XI-912
[rašas galioja: Nuo 2010-07-01

6. Kitos daiktinės teisės : įrašų nėra

7. Juridiniai faktai:

7.1.

Įkeista turtinė teisė
Daiktas: žemės sklypas Nr. 2701-0013-0189, aprašytas p. 2.1.
[registravimo pagrindas: 2016-10-28 Hipotekos registro pranešimas apie hipotekos įregistravimą Nr. 20120160081554
Aprašymas: Įkeista nuomos teisė. Įkaito davėjas Akcinė bendrovė "LINAS", 147689083
[rašas galioja: Nuo 2016-10-28

7.2.

Hipoteka
Daiktas: pastatas Nr. 2795-6004-1013, aprašytas p. 2.2.
pastatas Nr. 2795-6004-1024, aprašytas p. 2.3.
pastatas Nr. 2795-6004-1035, aprašytas p. 2.4.
pastatas Nr. 2795-6004-1046, aprašytas p. 2.5.
pastatas Nr. 2795-6004-1057, aprašytas p. 2.6.
pastatas Nr. 2795-6004-1068, aprašytas p. 2.7.
pastatas Nr. 2795-6004-1079, aprašytas p. 2.10.
pastatas Nr. 2795-6004-1088, aprašytas p. 2.11.
pastatas Nr. 2795-6004-1313, aprašytas p. 2.9.
pastatas Nr. 2795-6004-1457, aprašytas p. 2.12.
pastatas Nr. 2795-6004-1513, aprašytas p. 2.14.
pastatas Nr. 2795-6004-1113, aprašytas p. 2.15.
pastatas Nr. 2795-6004-1124, aprašytas p. 2.16.
pastatas Nr. 2795-6004-1135, aprašytas p. 2.17.
pastatas Nr. 2795-6004-1146, aprašytas p. 2.18.
pastatas Nr. 2795-6004-1157, aprašytas p. 2.19.
pastatas Nr. 2795-6004-1168, aprašytas p. 2.20.
pastatas Nr. 2795-6004-1179, aprašytas p. 2.21.
pastatas Nr. 2795-6004-1180, aprašytas p. 2.22.
pastatas Nr. 2795-6004-1192, aprašytas p. 2.24.
pastatas Nr. 2795-6004-1202, aprašytas p. 2.25.
pastatas Nr. 2795-6004-1213, aprašytas p. 2.26.
pastatas Nr. 2795-6004-1224, aprašytas p. 2.27.
pastatas Nr. 2795-6004-1235, aprašytas p. 2.28.
pastatas Nr. 2795-6004-1246, aprašytas p. 2.29.
pastatas Nr. 2795-6004-1257, aprašytas p. 2.30.
pastatas Nr. 2795-6004-1268, aprašytas p. 2.31.
pastatas Nr. 2795-6004-1279, aprašytas p. 2.32.
pastatas Nr. 2795-6004-1280, aprašytas p. 2.33.
pastatas Nr. 2795-6004-1294, aprašytas p. 2.34.
pastatas Nr. 2795-6004-1324, aprašytas p. 2.35.
pastatas Nr. 2795-6004-1335, aprašytas p. 2.36.
pastatas Nr. 2795-6004-1346, aprašytas p. 2.37.
pastatas Nr. 2795-6004-1357, aprašytas p. 2.38.
pastatas Nr. 2795-6004-1368, aprašytas p. 2.39.
pastatas Nr. 2795-6004-1379, aprašytas p. 2.40.
pastatas Nr. 2795-6004-1382, aprašytas p. 2.41.
pastatas Nr. 2795-6004-1396, aprašytas p. 2.42.
pastatas Nr. 2795-6004-1402, aprašytas p. 2.43.
pastatas Nr. 2795-6004-1413, aprašytas p. 2.44.
pastatas Nr. 2795-6004-1424, aprašytas p. 2.45.
pastatas Nr. 2795-6004-1435, aprašytas p. 2.46.
pastatas Nr. 2795-6004-1446, aprašytas p. 2.47.
pastatas Nr. 2795-6004-1468, aprašytas p. 2.23.
pastatas Nr. 2795-6004-1524, aprašytas p. 2.49.
kiti statiniai Nr. 2795-6004-1502, aprašyti p. 2.48.
[registravimo pagrindas: 2016-10-28 Hipotekos registro pranešimas apie hipotekos įregistravimą Nr. 20120160081554
[rašas galioja: Nuo 2016-10-28

7.3.

Sudaryta nuomos sutartis
Nuomininkas: Akcinė bendrovė "LINAS", a.k. 147689083
Daiktas: žemės sklypas Nr. 2701-0013-0189, aprašytas p. 2.1.
[registravimo pagrindas: 2003-11-06 Valstybinės žemės sklypo nuomos sutartis Nr. N27/03-0137 2016-10-20 Susitarimas pakeisti sutartį Nr. 23SŽN-261-(14.23.55.)
Plotas: 13.4526 ha
[rašas galioja: Nuo 2016-10-20
Terminas: Iki 2083-11-06

7.4.

Sudaryta nuomos sutartis
Nuomininkas: Uždaroji akcinė bendrovė "Evelkas", a.k. 133571139
Daiktas: žemės sklypas Nr. 2701-0013-0189, aprašytas p. 2.1.
[registravimo pagrindas: 2003-11-19 Valstybinės žemės sklypo nuomos sutartis Nr. N27/03-0139
Plotas: 0.198 ha
[rašas galioja: Nuo 2003-11-21
Terminas: Nuo 2003-11-19 iki 2083-11-19

8. Žymos: įrašų nėra**9. Specialiosios žemės ir miško naudojimo sąlygos:**

- 9.1. **XIV. Gamybinių ir komunalinių objektų sanitarinės apsaugos ir taršos poveikio zonos**
 Daiktas: žemės sklypas Nr. 2701-0013-0189, aprašytas p. 2.1.
 Įregistravimo pagrindas: 2003-10-24 Apskritis viršinininko įsakymas Nr. Ž-3478
 Įrašas galioja: Nuo 2003-11-21
- 9.2. **Saugotini medžių ir krūmų želdiniai, augantys ne miško žemėje**
 Daiktas: žemės sklypas Nr. 2701-0013-0189, aprašytas p. 2.1.
 Įregistravimo pagrindas: 2003-10-24 Apskritis viršinininko įsakymas Nr. Ž-3478
 Įrašas galioja: Nuo 2003-11-21
- 9.3. **XLIX. Vandentiekio, lietaus ir fekalinės kanalizacijos tinklų ir įrenginių apsaugos zonos**
 Daiktas: žemės sklypas Nr. 2701-0013-0189, aprašytas p. 2.1.
 Įregistravimo pagrindas: 1995-01-23 Valdybos potvarkis Nr. 47v
 Įrašas galioja: Nuo 1995-02-17
- 9.4. **XLVIII. Šilumos ir karšto vandens tiekimo tinklų apsaugos zonos**
 Daiktas: žemės sklypas Nr. 2701-0013-0189, aprašytas p. 2.1.
 Įregistravimo pagrindas: 1995-01-23 Valdybos potvarkis Nr. 47v
 Įrašas galioja: Nuo 1995-02-17
- 9.5. **IX. Dujotiekių apsaugos zonos**
 Daiktas: žemės sklypas Nr. 2701-0013-0189, aprašytas p. 2.1.
 Įregistravimo pagrindas: 1995-01-23 Valdybos potvarkis Nr. 47v
 Įrašas galioja: Nuo 1995-02-17
- 9.6. **VI. Elektros linijų apsaugos zonos**
 Daiktas: žemės sklypas Nr. 2701-0013-0189, aprašytas p. 2.1.
 Įregistravimo pagrindas: 1995-01-23 Valdybos potvarkis Nr. 47v
 Įrašas galioja: Nuo 1995-02-17
- 9.7. **I. Ryšių linijų apsaugos zonos**
 Daiktas: žemės sklypas Nr. 2701-0013-0189, aprašytas p. 2.1.
 Įregistravimo pagrindas: 1995-01-23 Valdybos potvarkis Nr. 47v
 Įrašas galioja: Nuo 1995-02-17

10. Daikto registravimas ir kadastro žymos:

- 10.1. **Kadastru duomenų tikslinimas (daikto registravimas)**
 Daiktas: pastatas Nr. 2795-6004-1313, aprašytas p. 2.9.
 Įregistravimo pagrindas: 2016-10-05 Nekilnojamojo daikto kadastru duomenų byla 2016-10-13 Klaidų ištaisymo aktas Nr. 1
 Įrašas galioja: Nuo 2016-10-13
- 10.2. **Kadastrinius matavimus atliko (kadastru žyma)**
ALMA ŽELNIENE
 Daiktas: pastatas Nr. 2795-6004-1313, aprašytas p. 2.9.
 Įregistravimo pagrindas: 2008-07-11 Kvalifikacijos pažymėjimas Nr. 2M-M-424
 2016-10-05 Nekilnojamojo daikto kadastru duomenų byla
 Įrašas galioja: Nuo 2016-10-13
- 10.3. **Kadastru duomenų tikslinimas (daikto registravimas)**
 Daiktas: pastatas Nr. 2795-6004-1457, aprašytas p. 2.12.
 Įregistravimo pagrindas: 2013-08-28 Nekilnojamojo daikto kadastru duomenų byla 2013-09-05 Deklaracija apie statybos užbaigimą Nr. 1
 2013-09-06 Klaidų ištaisymo aktas Nr. 32
 Įrašas galioja: Nuo 2013-09-06
- 10.4. **Kadastrinius matavimus atliko (kadastru žyma)**
Valstybės įmonės Registrų centro Panevėžio filialas, a.k. 147025577
 Daiktas: pastatas Nr. 2795-6004-1457, aprašytas p. 2.12.
 Įregistravimo pagrindas: 2013-08-28 Nekilnojamojo daikto kadastru duomenų byla
 Kvalifikacijos pažymėjimas Nr. 2M-M-676
 Įrašas galioja: Nuo 2013-09-06
- 10.5. **Kadastrinius matavimus atliko (kadastru žyma)**
Valstybės įmonės Registrų centro Panevėžio filialas, a.k. 147025577
 Daiktas: pastatas Nr. 2795-6004-1090, aprašytas p. 2.13.
 Įregistravimo pagrindas: 2007-12-14 Nekilnojamojo daikto kadastru duomenų byla
 Įrašas galioja: Nuo 2008-08-01

11. Registro pastabos ir nuorodos: įrašų nėra**12. Kita informacija:** įrašų nėra**13. Informacija apie duomenų sandoriui tikslinimą:** įrašų nėra

2018-08-31 11:18:48

3 priedas

ORO TARŠOS SKLAIDOS ŽEMĖLAPIAI

7 lapai



**LIETUVOS HIDROMETEOROLOGIJOS TARNYBA
PRIE APLINKOS MINISTERIJOS
KLIMATOLOGIJOS SKYRIUS**

Biudžetinė įstaiga, Rudnios g. 6, LT-09300 Vilnius, tel. (8 5) 275 1194, faks. (8 5) 272 8874, el.p. lhmt@meteo.lt , www.meteo.lt
Duomenys kaupiami ir saugomi Juridinių asmenų registre, kodas 290743240

UAB „COWI Lietuva“
Aplinkosaugos departamento vadovei
Jurgitai Murauskienei

I 2016-11-08 Prašymą

Ukmergės g. 369A, LT-12142 Vilnius
Ei. p. jusi@cowi.lt

PAŽYMA APIE HIDROMETEOROLOGINES SĄLYGAS

2016 m. lapkričio 11 d. Nr. (5.58.-9)-B8-2088

Elektroniniu paštu pateikiame informaciją Panevėžio hidrometeorologijos stoties (toliau – HMS) 2011-2015 m. duomenimis teršalų sklaidos skaičiavimams.

Panevėžio HMS koordinatės: 55,735154 ir 24,417184, aukštis virš jūros lygio – 57,1 m.

Pagal Lietuvos hidrometeorologijos tarnybos prie AM Meteorologinių stebėjimų nuostatus meteorologijos stotyse iki 2011 m. birželio 30 d. visi stebėjimai buvo atliekami kas 3 val. (debesuotumo – ir dabar); kritulių kiekio iki 2012 m. gruodžio 31 d. – kas 6 val. UTC laiku. Panevėžio HMS nuo 2011 m. liepos 1 d. nevykdomi naktiniai debesuotumo stebėjimai (21, 0 ir 3 val. UTC). Vėjo parametrai matuojami 10 m aukštyje.

Panevėžio HMS nematuojami Saulės spinduliuotės duomenys, todėl pateikiama Kauno MS Saulės spinduliuotės duomenys.

Duomenys atitinka Lietuvos Respublikos aplinkos ministro 2016 m. liepos 8 d. įsakymą Nr. D1-492 „Dėl Lietuvos Respublikos aplinkos ministro 2007 m. lapkričio 30 d. įsakymo Nr. D1-653 „Dėl teršalų sklaidos skaičiavimo modelių, foninio aplinkos oro užterštumo duomenų ir meteorologinių duomenų naudojimo ūkinės veiklos poveikiui aplinkos orui įvertinti“ pakeitimo“.

Pridedama. Panevezys_2011_2015_COWI.xls

Vedėjas

Donatas Valiukas



Zina Kitrienė, mob. 8 648 06 311, el. paštas zina.kitriene@meteo.lt
Originalas nebus siunčiamas

Tekstilės audinių gamybos ir apdirbimo veikla, S. Kerbedžio g. 23, Panevėžys, Panevėžio m. sav
Anglies monoksido 8 val. koncentracija (be fono)

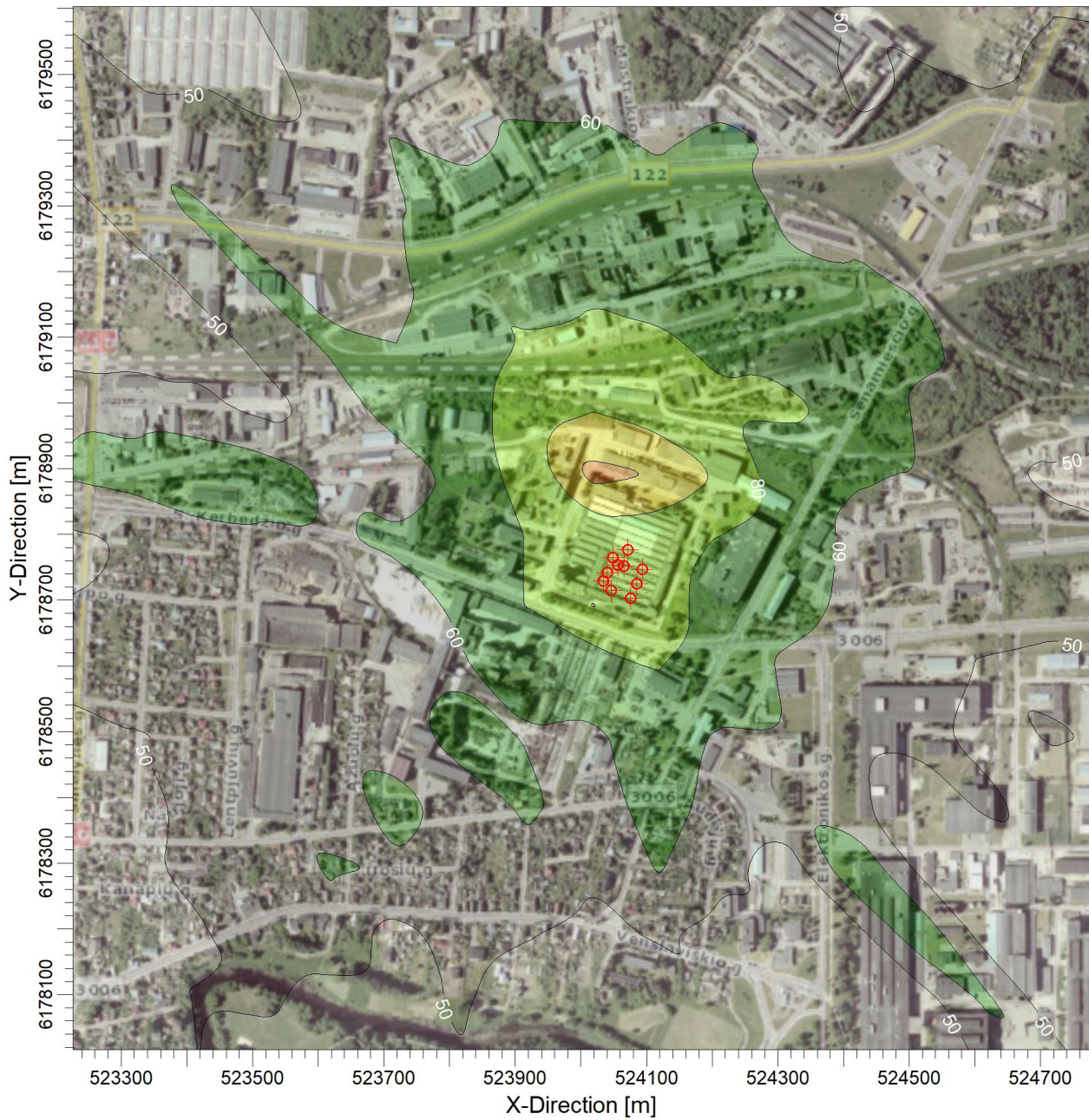

ug/m³



PASTABOS: Ribinė vertė 10 mg/m ³		MODELIAVIMO PARINKTYS: MODELING, OPTIONS, USED: REGFAULT, CONC, ELEV, FLGPOL, RURAL	
REZULTATAS: Concentration	RECEPTORIŲ SK.: 900	SCALE: 1:10,000 0 0.3 km	
MAKS. VERTĖ: 119.52042	VIENETAI: ug/m³	DATA: 9/28/2018	

Tekstilės audinių gamybos ir apdirbimo veikla, S. Kerbedžio g. 23, Panevėžys, Panevėžio m. sav. Anglies monoksido 8 val. koncentracija (su fonu)

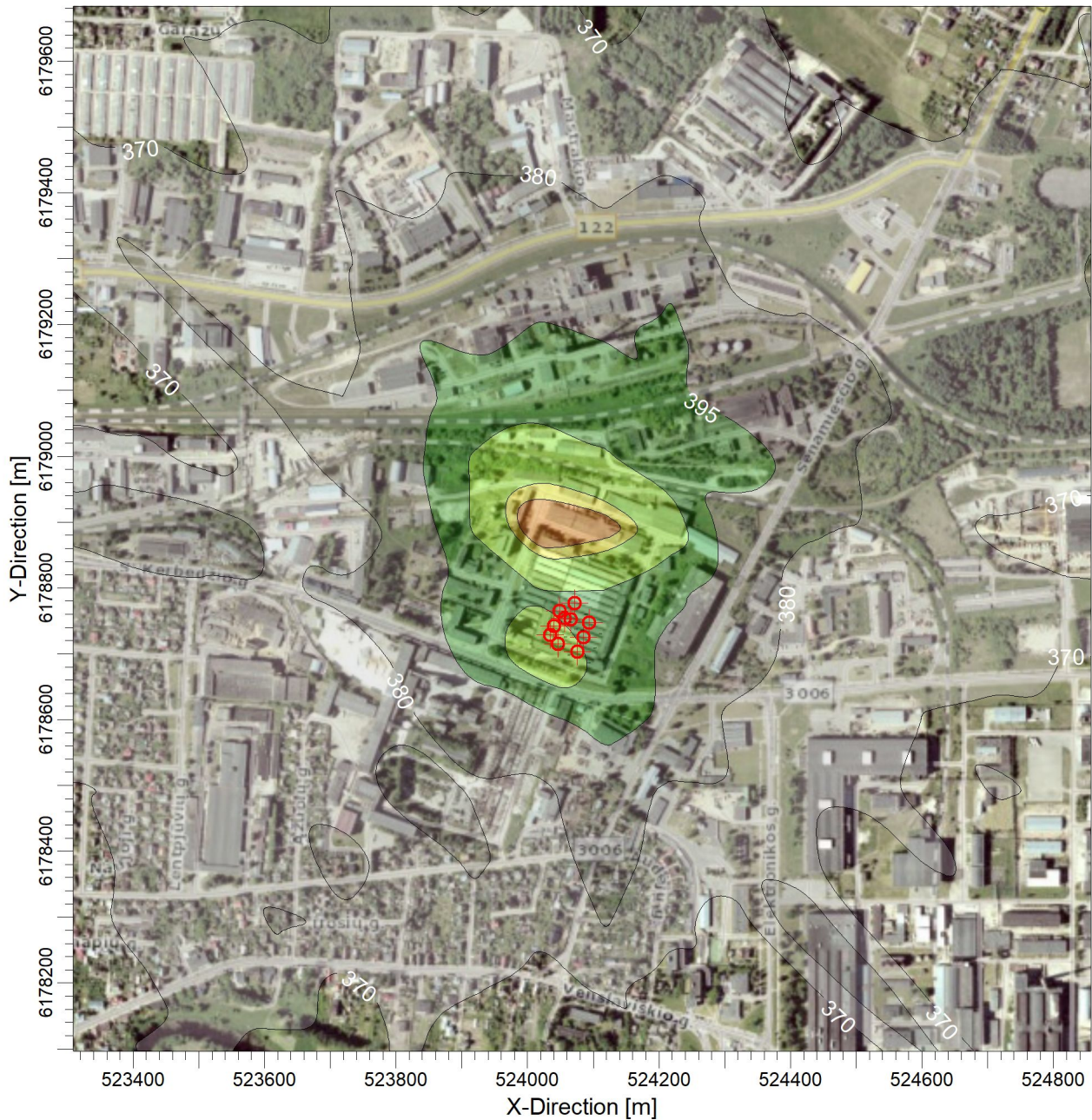

ug/m³



PASTABOS:

Ribinė vertė 10 mg/m³

MODELIAVIMO PARINKTYS:

**MODELING, OPTIONS, USED:
REGFAULT, CONC, ELEV,
FLGPOL, RURAL**

REZULTATAS:

Concentration

RECEPTORIŲ SK.:

900

SCALE:

1:10,000

0 0.3 km

MAKS. VERTĖ:

439.52042

VIENETAI:

ug/m³

DATA:

9/28/2018

**Tekstilės audinių gamybos ir apdirbimo veikla, S. Kerbedžio g. 23, Panevėžys, Panevėžio m. sav. □
Azoto dioksido metinė koncentracija (be fono)**

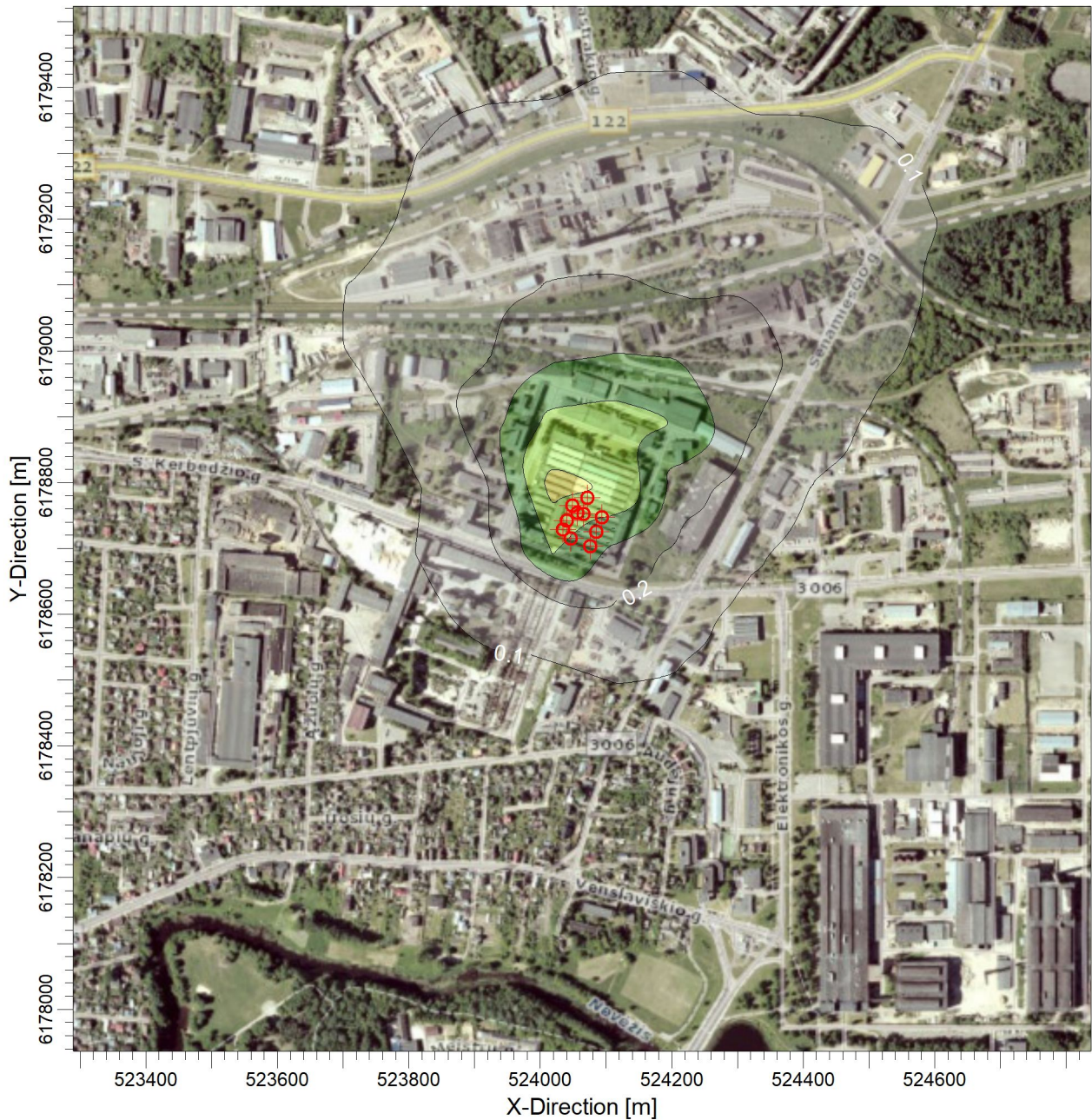

ug/m³



PASTABOS:

Ribinė vertė 40 ug/m³

MODELIAVIMO PARINKTYS:

**MODELING, OPTIONS, USED;
REGFAULT, CONC, ELEV,
FLGPOL, RURAL**

REZULTATAS:

Concentration

RECEPTORIŲ SK.:

900

SCALE:

1:10,000

0 0.3 km

MAKS. VERTĖ:

0.53622

VIENETAI:

ug/m³

DATA:

9/28/2018

**Tekstilės audinių gamybos ir apdirbimo veikla, S. Kerbedžio g. 23, Panevėžys, Panevėžio m. sav.
Azoto dioksido metinė koncentracija (su fonu)**

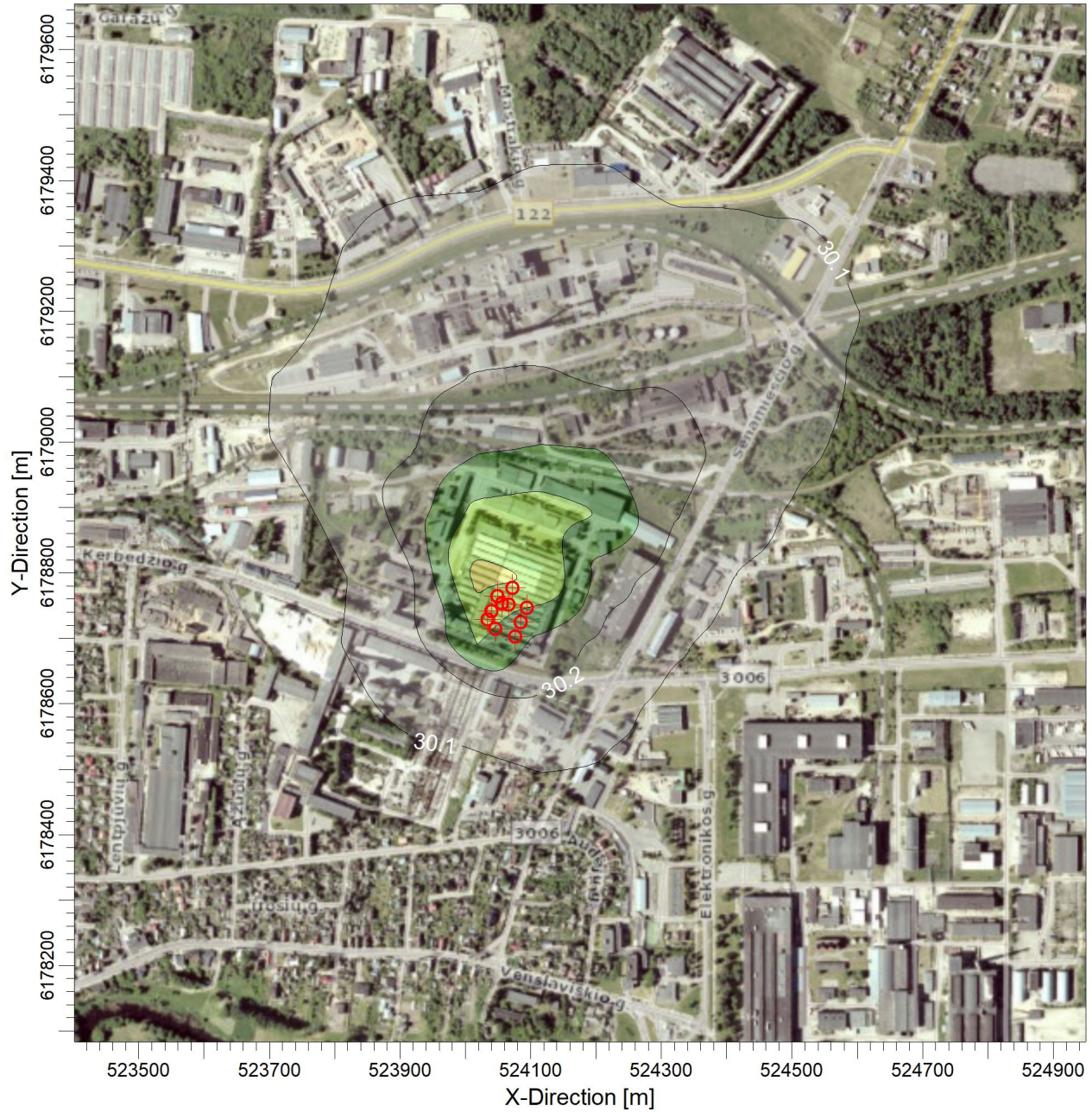

ug/m³

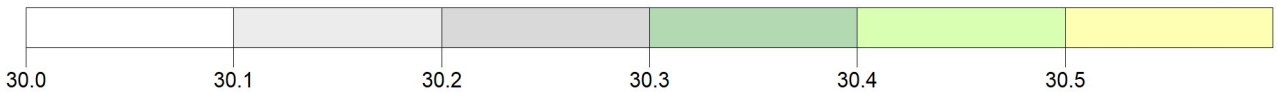

PASTABOS:

Ribinė vertė 40 ug/m³

MODELIAVIMO PARINKTYS:

**MODELING, OPTIONS, USED;
REGFAULT, CONC, ELEV,
FLGPOL, RURAL**

REZULTATAS:

Concentration

RECEPTORIŲ SK.:

900

SCALE:

1:10,000

0

0.3 km

MAKS. VERTĖ:

30.53622

VIENETAI:

ug/m³

DATA:

9/28/2018

**Tekstilės audinių gamybos ir apdirbimo veikla, S. Kerbedžio g. 23, Panevėžys, Panevėžio m. sav
Azoto dioksido 1 val. 99,8 proc. koncentracija (be fono)**

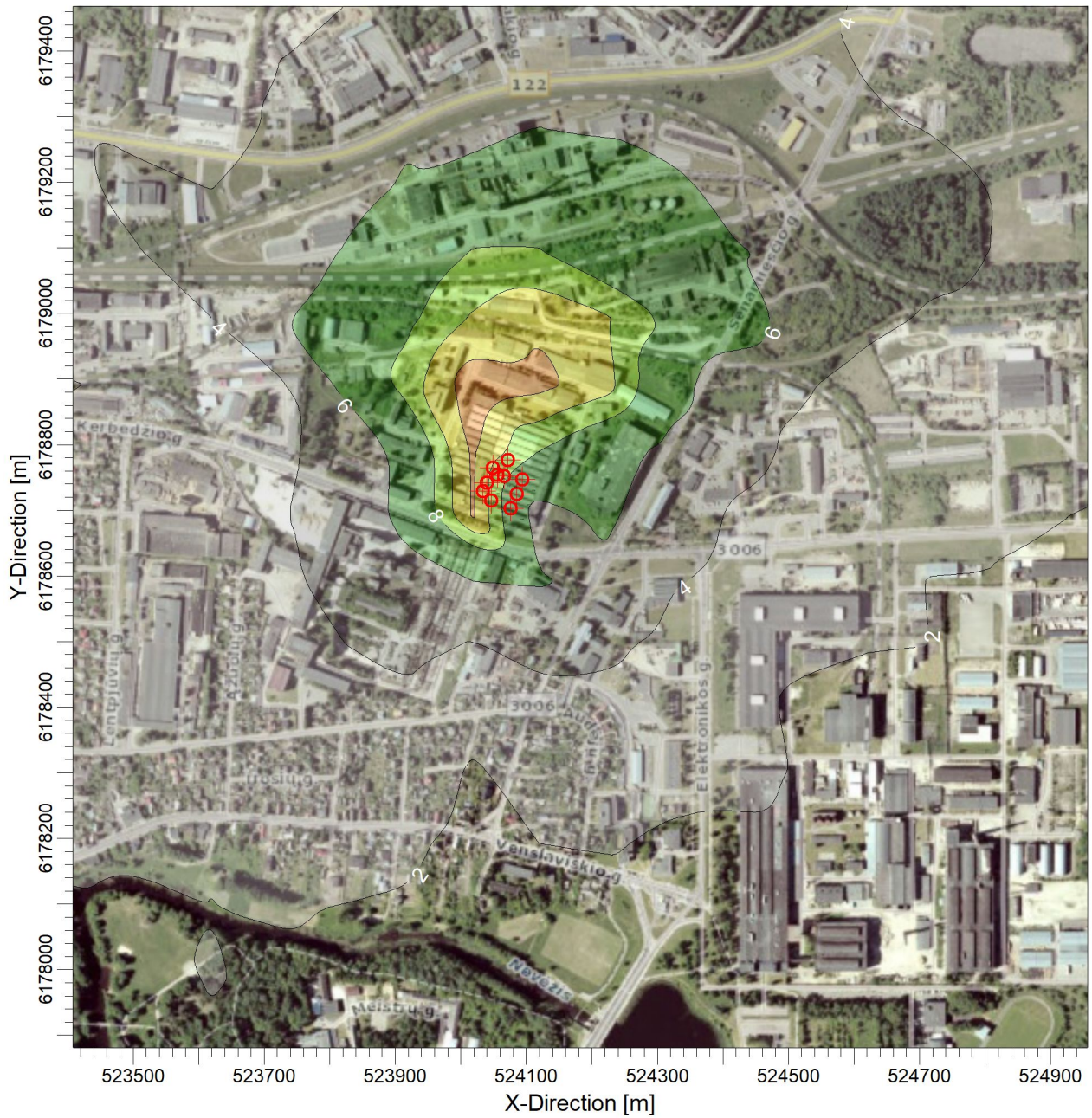

ug/m³



PASTABOS:

Ribinė vertė 200 ug/m³

MODELIAVIMO PARINKTYS:

**CONC, ELEV, RURAL, FLGPOL,
OPTIONS, MODELING,
REGDFault, USED:**

REZULTATAS:

Concentration

RECEPTORIŲ SK.:

900

SCALE:

1:10,000

0 0.3 km

MAKS. VERTĖ:

10.64762

VIENETAI:

ug/m³

DATA:

9/28/2018

4 priedas

TRIUKŠMO SKLAIDOS ŽEMĖLAPIAI

11 lapų

AUTOTRANSPORTO TRIUKŠMO SKLAIDA

Autotransporto triukšmo sklaida, dB(A)

Tekstilės audinių gamybos ir apdirbimo veikla, S. Kerbedžio g. 23, Panevėžys, Panevėžio m. sav.











Esama situacija

Mastelis	M1:3450
Skaičiavimų aukštis	1,5 m
Paros laikas	Diena (7-19 val.)

 Aplinkos vadyba

 Cadna R

-  PŪV metu naudojami pastatai
-  Gyvenamieji namai
-  Negyvenami arba toliau esantys pastatai
-  Krovos darbų vietos
-  Automobilių stovėjimo aikštelė
-  Planuojamos ūkinės veiklos teritorija
-  Gyvenamųjų namų žemės sklypai
-  Automobilių keliai
-  Krautuvo judėjimo kelias

-  > 35.0 dB(A)
-  > 40.0 dB(A)
-  > 45.0 dB(A)
-  > 50.0 dB(A)
-  > 55.0 dB(A)
-  > 60.0 dB(A)
-  > 65.0 dB(A)
-  > 70.0 dB(A)
-  > 75.0 dB(A)
-  > 80.0 dB(A)
-  > 85.0 dB(A)

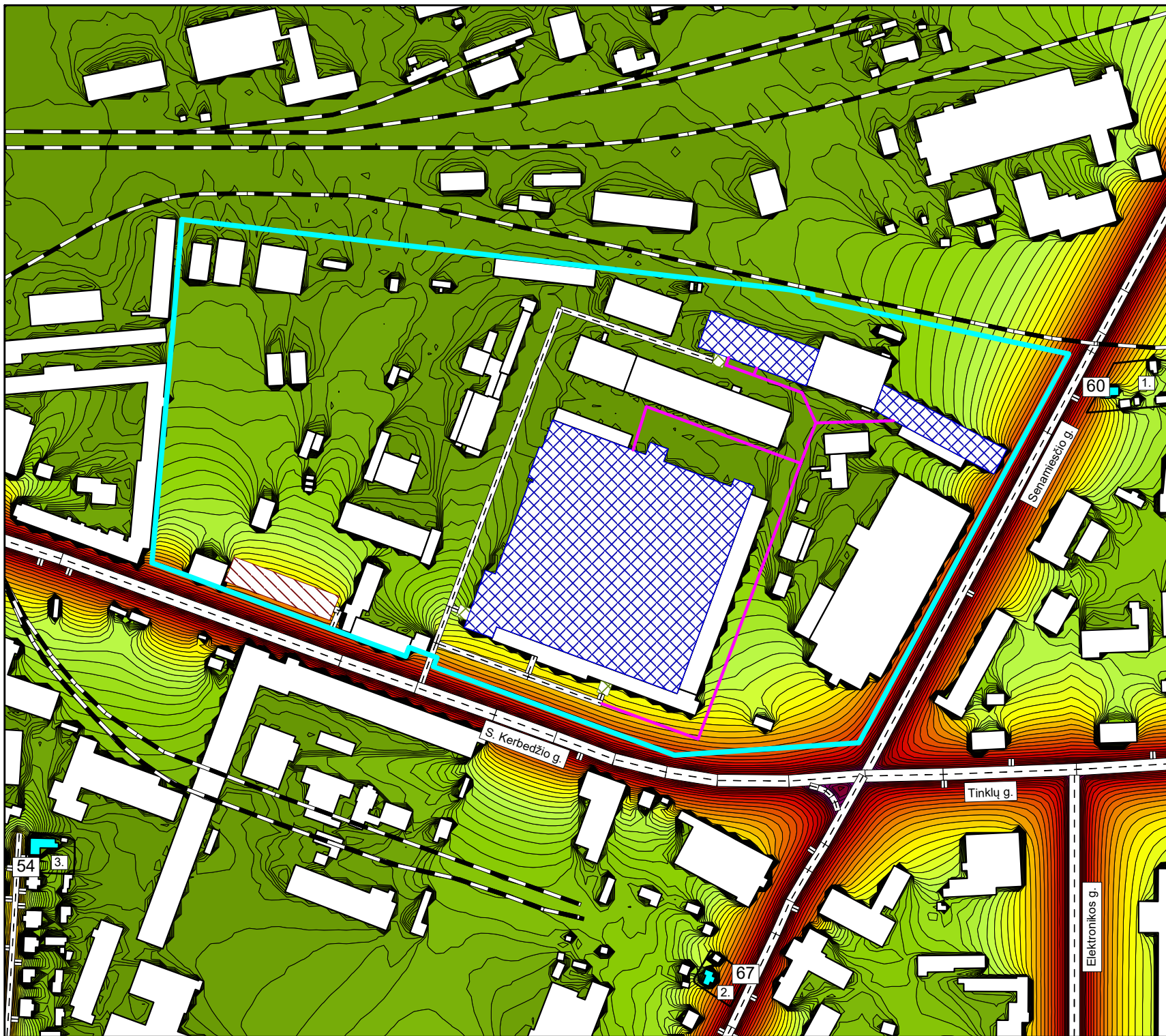

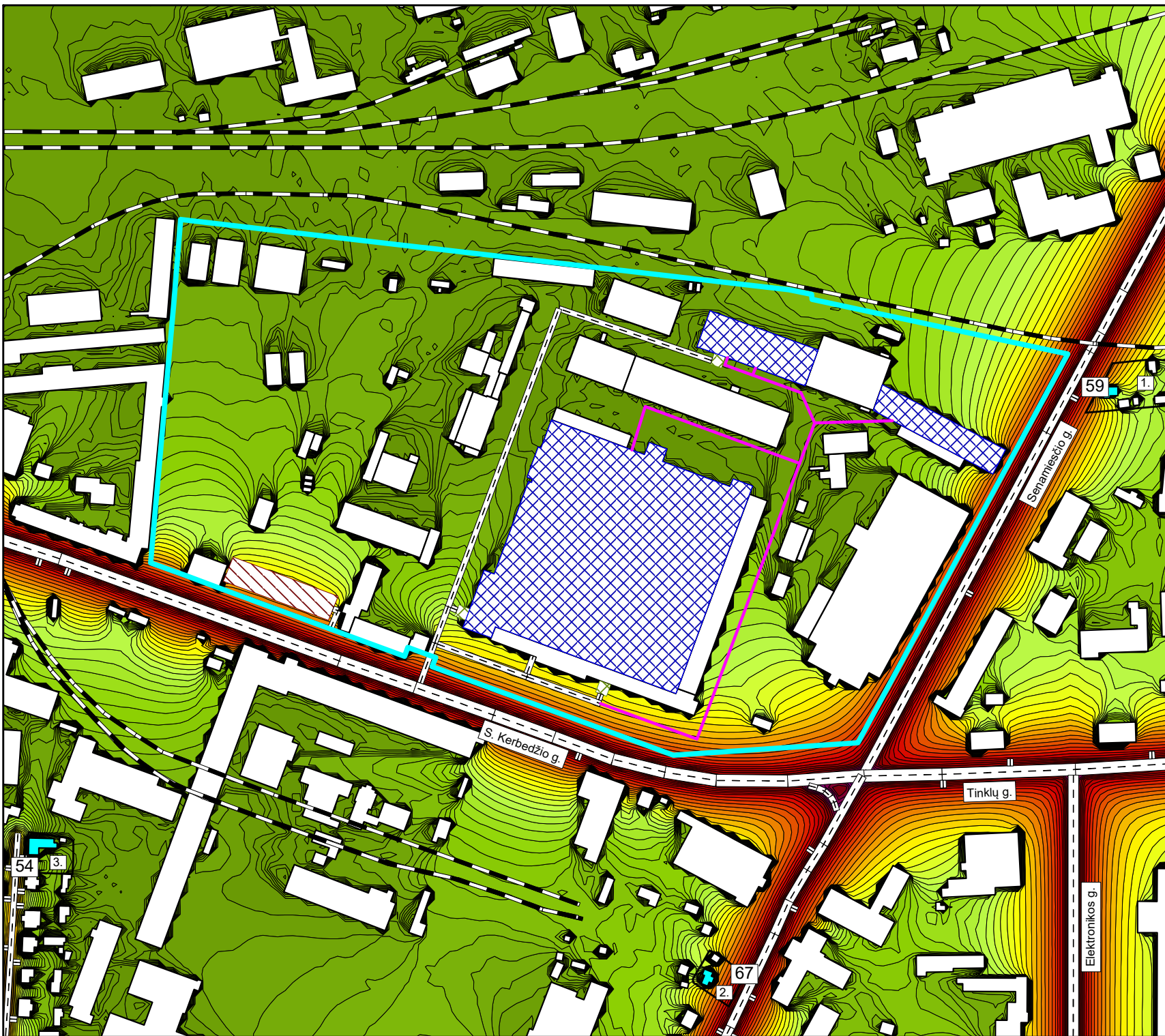

Autotransporto triukšmo sklaida, dB(A)

Tekstilės audinių gamybos ir apdirbimo veikla, S. Kerbedžio g. 23, Panevėžys, Panevėžio m. sav.

Esama situacija

Mastelis	M1:3450
Skaičiavimų aukštis	1,5 m
Paros laikas	Vakaras (19-22 val.)



- PŪV metu naudojami pastatai
- Gyvenamieji namai
- Negyvenami arba toliau esantys pastatai
- Krovos darbų vietos
- Automobilių stovėjimo aikštelė
- Planuojamos ūkinės veiklos teritorija
- Gyvenamųjų namų žemės sklypai
- Automobilių keliai
- Krautuvo judėjimo kelias

- > 35.0 dB(A)
- > 40.0 dB(A)
- > 45.0 dB(A)
- > 50.0 dB(A)
- > 55.0 dB(A)
- > 60.0 dB(A)
- > 65.0 dB(A)
- > 70.0 dB(A)
- > 75.0 dB(A)
- > 80.0 dB(A)
- > 85.0 dB(A)

Autotransporto triukšmo sklaida, dB(A)

Tekstilės audinių gamybos ir apdirbimo veikla, S. Kerbedžio g. 23, Panevėžys, Panevėžio m. sav.











Esama situacija

Mastelis	M1:3450
Skaičiavimų aukštis	1,5 m
Paros laikas	Naktis (22-7 val.)

 Aplinkos vadyba

 Cadna R

-  PŪV metu naudojami pastatai
-  Gyvenamieji namai
-  Negyvenami arba toliau esantys pastatai
-  Krovos darbų vietos
-  Automobilių stovėjimo aikštelė
-  Planuojamos ūkinės veiklos teritorija
-  Gyvenamųjų namų žemės sklypai
-  Automobilių keliai
-  Krautuvo judėjimo kelias

-  > 35.0 dB(A)
-  > 40.0 dB(A)
-  > 45.0 dB(A)
-  > 50.0 dB(A)
-  > 55.0 dB(A)
-  > 60.0 dB(A)
-  > 65.0 dB(A)
-  > 70.0 dB(A)
-  > 75.0 dB(A)
-  > 80.0 dB(A)
-  > 85.0 dB(A)

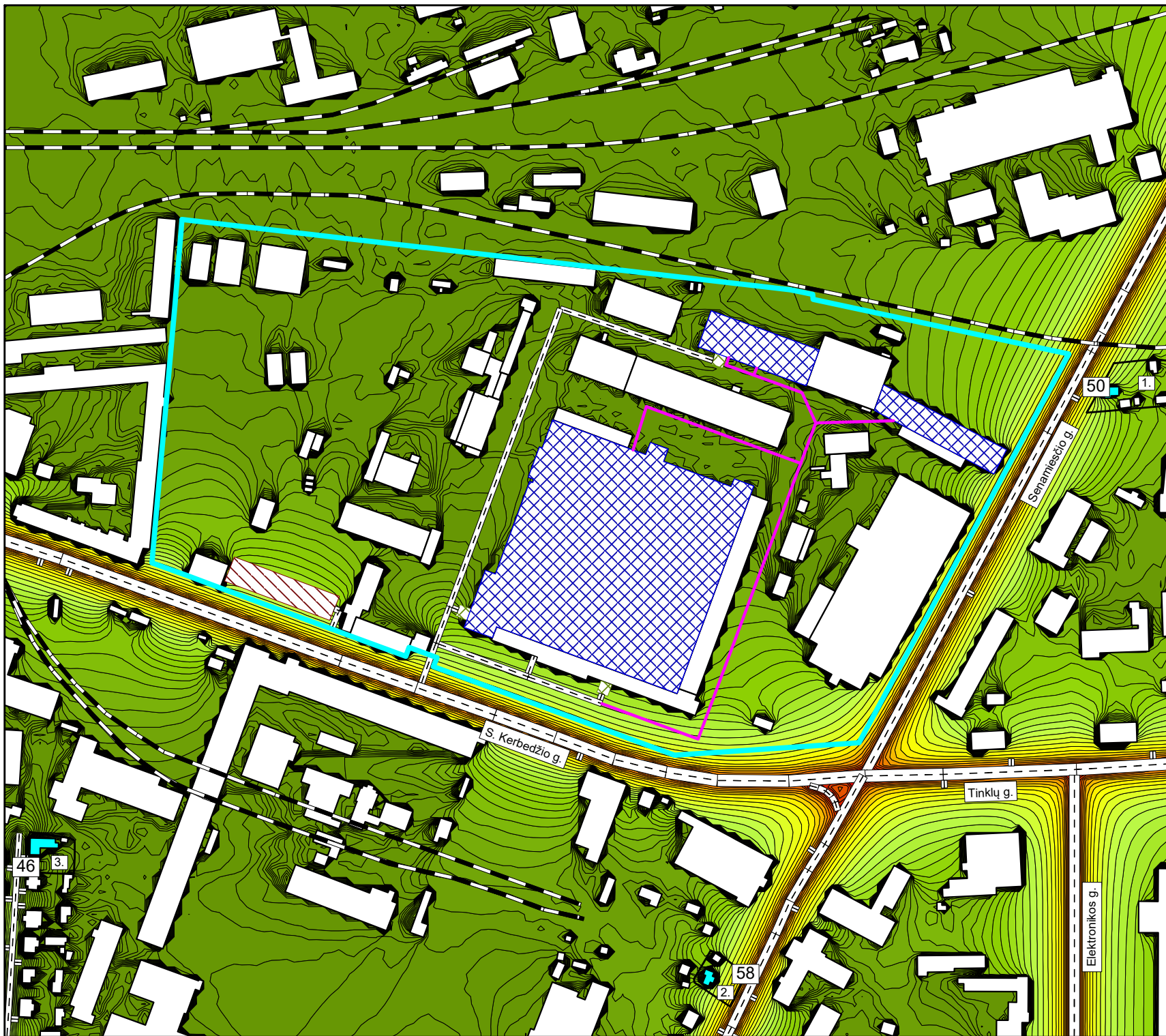

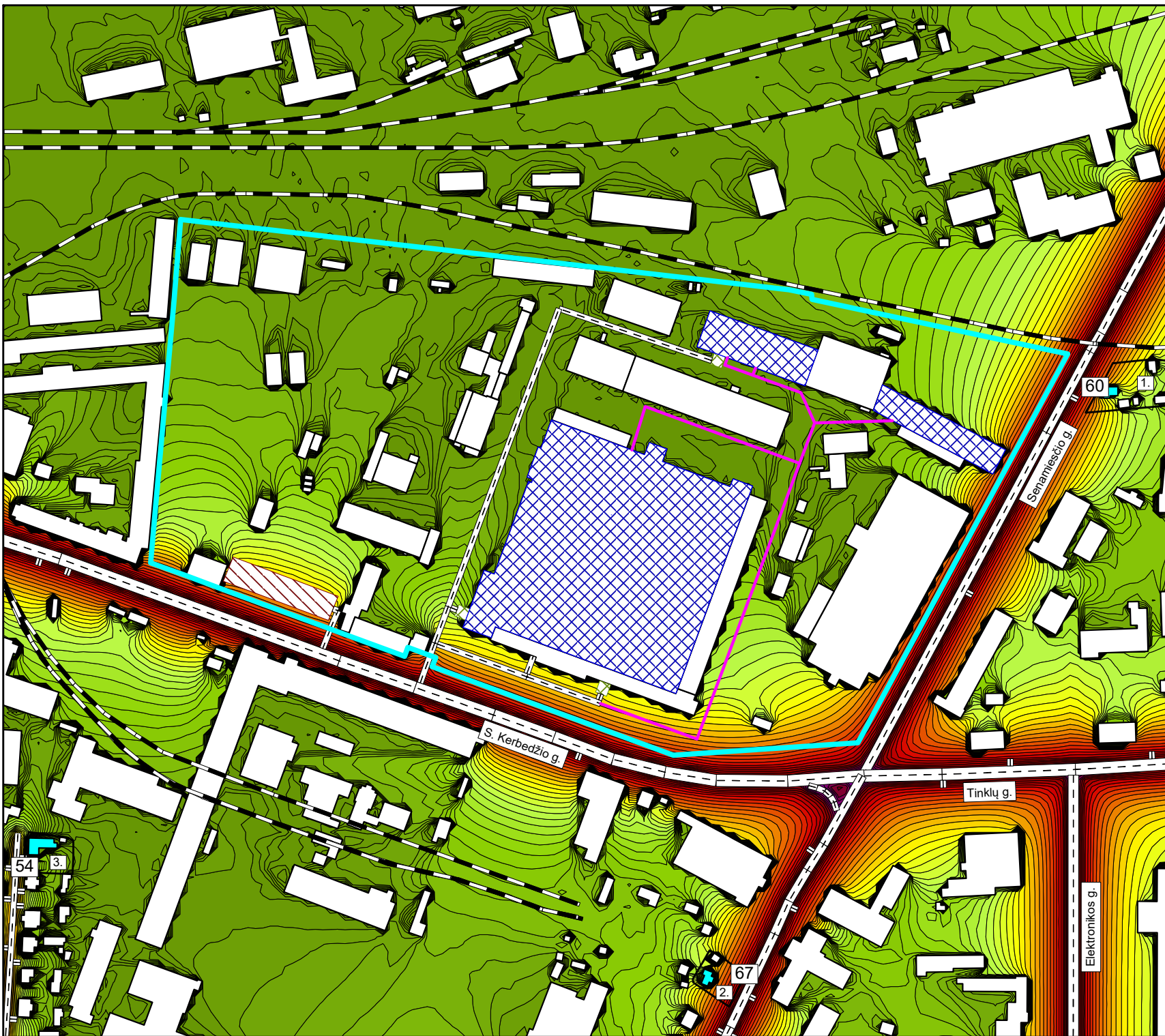

Autotransporto triukšmo sklaida, dB(A)

Tekstilės audinių gamybos ir apdirbimo veikla, S. Kerbedžio g. 23, Panevėžys, Panevėžio m. sav.

Planuojama situacija

Mastelis	M1:3450
Skaičiavimų aukštis	1,5 m
Paros laikas	Diena (7-19 val.)



- PŪV metu naudojami pastatai
- Gyvenamieji namai
- Negyvenami arba toliau esantys pastatai
- Krovos darbų vietos
- Automobilių stovėjimo aikštelė
- Planuojamos ūkinės veiklos teritorija
- Gyvenamųjų namų žemės sklypai
- Automobilių keliai
- Krautuvo judėjimo kelias

- > 35.0 dB(A)
- > 40.0 dB(A)
- > 45.0 dB(A)
- > 50.0 dB(A)
- > 55.0 dB(A)
- > 60.0 dB(A)
- > 65.0 dB(A)
- > 70.0 dB(A)
- > 75.0 dB(A)
- > 80.0 dB(A)
- > 85.0 dB(A)

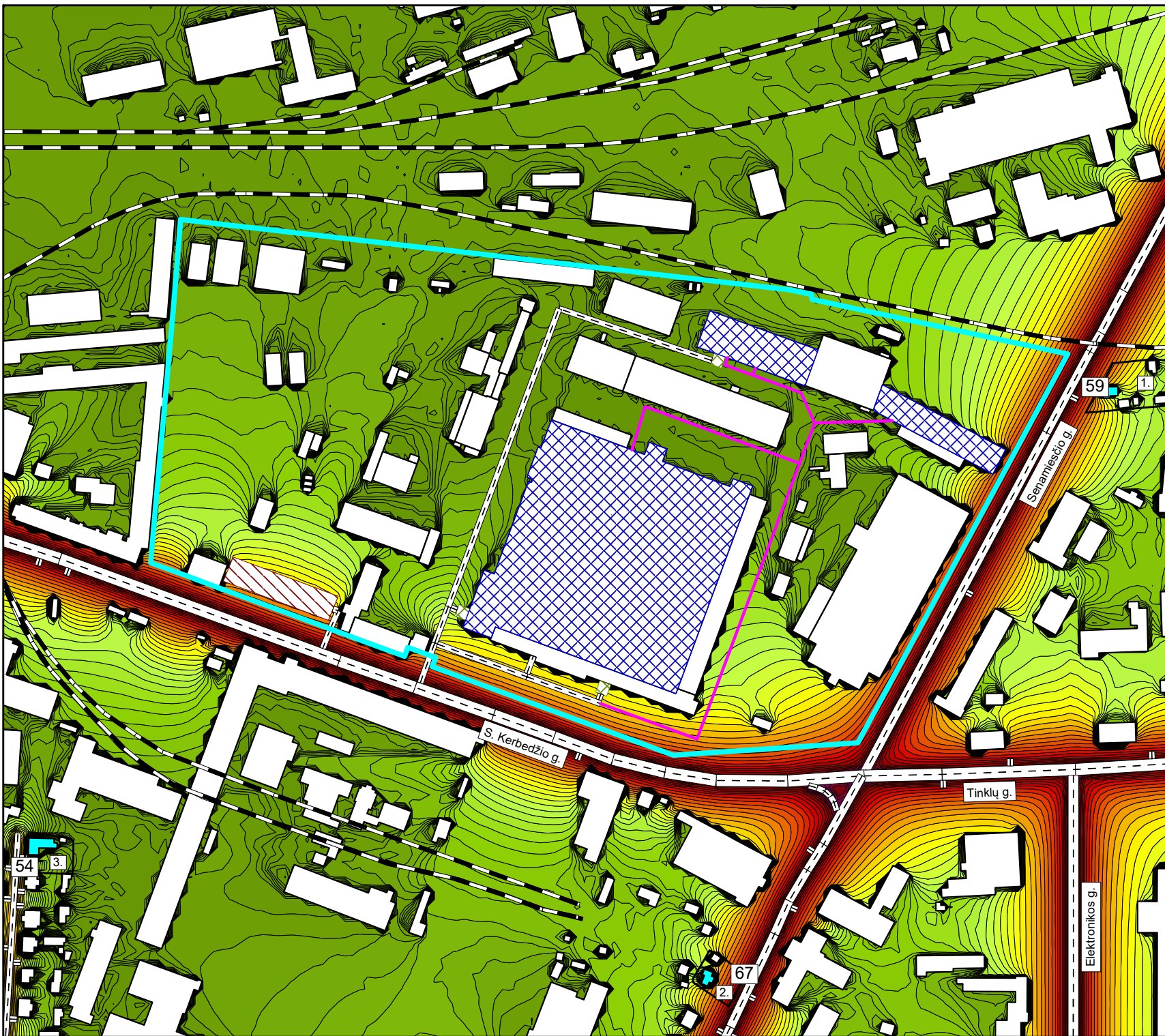

Autotransporto triukšmo sklaida, dB(A)

Tekstilės audinių gamybos ir apdirbimo veikla, S. Kerbedžio g. 23, Panevėžys, Panevėžio m. sav.

Planuojama situacija

Mastelis	M1:3450
Skaičiavimų aukštis	1,5 m
Paros laikas	Naktis (22-7 val.)



- PŪV metu naudojami pastatai
- Gyvenamieji namai
- Negyvenami arba toliau esantys pastatai
- Krovos darbų vietos
- Automobilių stovėjimo aikštelė
- Planuojamos ūkinės veiklos teritorija
- Gyvenamųjų namų žemės sklypai
- Automobilių keliai
- Krautuvo judėjimo kelias

- > 35.0 dB(A)
- > 40.0 dB(A)
- > 45.0 dB(A)
- > 50.0 dB(A)
- > 55.0 dB(A)
- > 60.0 dB(A)
- > 65.0 dB(A)
- > 70.0 dB(A)
- > 75.0 dB(A)
- > 80.0 dB(A)
- > 85.0 dB(A)

Autotransporto triukšmo sklaida, dB(A)

Tekstilės audinių gamybos ir apdirbimo veikla, S. Kerbedžio g. 23, Panevėžys, Panevėžio m. sav.











Planuojama situacija

Mastelis	M1:3450
Skaičiavimų aukštis	1,5 m
Paros laikas	Naktis (22-7 val.)

 Aplinkos vadyba

 Cadna R

-  PŪV metu naudojami pastatai
-  Gyvenamieji namai
-  Negyvenami arba toliau esantys pastatai
-  Krovos darbų vietos
-  Automobilių stovėjimo aikštelė
-  Planuojamos ūkinės veiklos teritorija
-  Gyvenamųjų namų žemės sklypai
-  Automobilių keliai
-  Krautuvo judėjimo kelias

-  > 35.0 dB(A)
-  > 40.0 dB(A)
-  > 45.0 dB(A)
-  > 50.0 dB(A)
-  > 55.0 dB(A)
-  > 60.0 dB(A)
-  > 65.0 dB(A)
-  > 70.0 dB(A)
-  > 75.0 dB(A)
-  > 80.0 dB(A)
-  > 85.0 dB(A)



PLANUOJAMOS ŪKINĖS VEIKLOS TRIUKŠMO SKLAIDA

Planuojamos ūkinės veiklos triukšmo sklaida, dB(A)

Tekstilės audinių gamybos ir apdirbimo veikla, S. Kerbedžio g. 23, Panevėžys, Panevėžio m. sav.











Planuojama situacija

Mastelis	M1:3450
Skaičiavimų aukštis	1,5 m
Paros laikas	Diena (7-19 val.)

 Aplinkos vadyba

 Cadna R

-  PUV metu naudojami pastatai
-  Gyvenamieji namai
-  Negyvenami arba toliau esantys pastatai
-  Krovos darbų vietos
-  Automobilių stovėjimo aikštelė
-  Planuojamos ūkinės veiklos teritorija
-  Gyvenamųjų namų žemės sklypai
-  Automobilių keliai
-  Krautuvo judėjimo kelias

-  > 0.0 dB dB(A)
-  > 10.0 dB dB(A)
-  > 20.0 dB dB(A)
-  > 25.0 dB dB(A)
-  > 30.0 dB dB(A)
-  > 35.0 dB dB(A)
-  > 40.0 dB dB(A)
-  > 45.0 dB dB(A)
-  > 50.0 dB dB(A)
-  > 55.0 dB dB(A)
-  > 60.0 dB dB(A)
- > 65.0 dB dB(A)

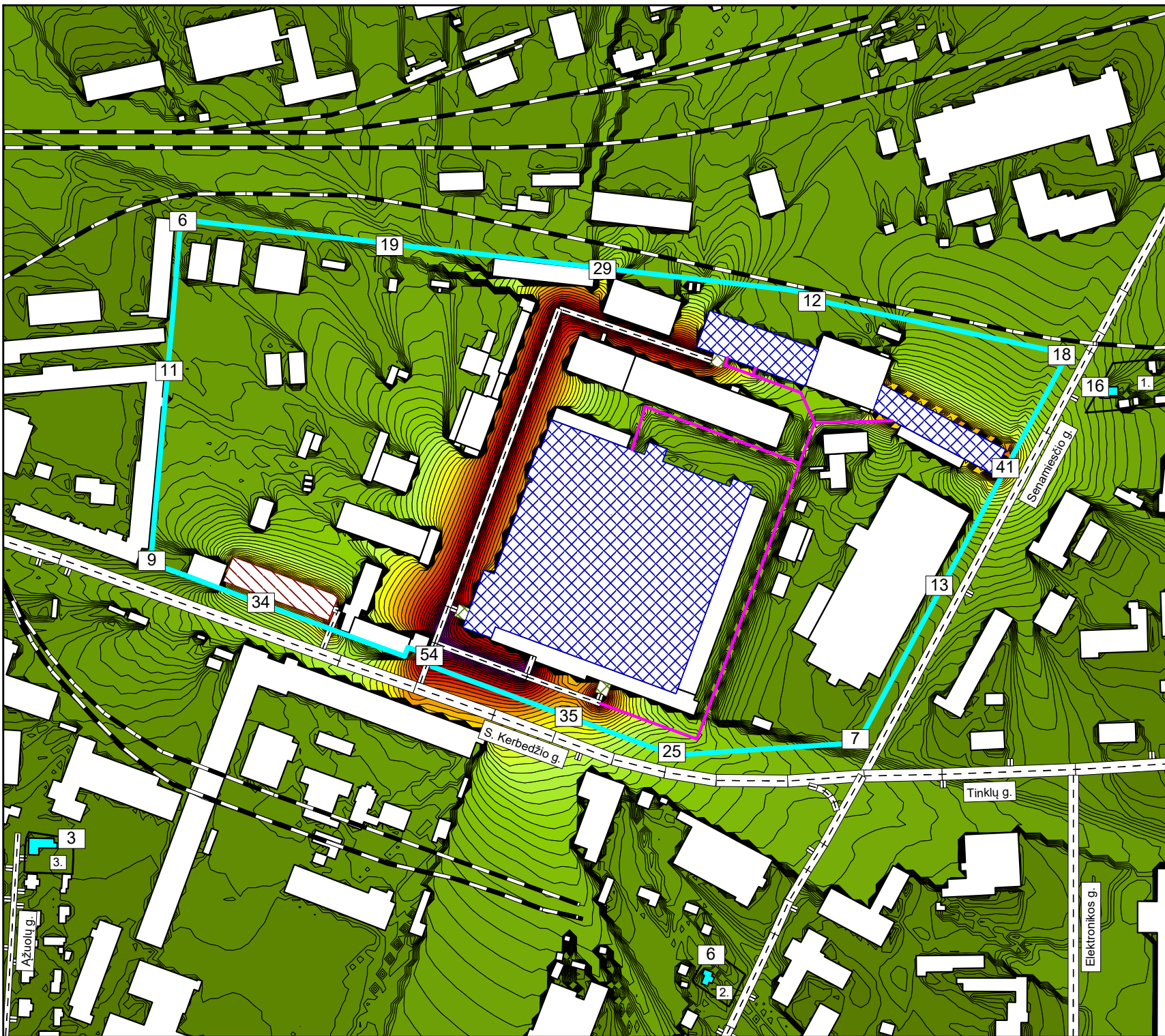

Planuojamos ūkinės veiklos triukšmo sklaida, dB(A)









Tekstilės audinių gamybos ir apdirbimo veikla, S. Kerbedžio g. 23, Panevėžys, Panevėžio m. sav.













Planuojama situacija

Mastelis	M1:3450
Skaičiavimų aukštis	1,5 m
Paros laikas	Vakaras (19-22 val.)

 Aplinkos vadyba

 Cadna R

-  PŪV metu naudojami pastatai
-  Gyvenamieji namai
-  Negyvenami arba toliau esantys pastatai
-  Krovos darbų vietos
-  Automobilių stovėjimo aikštelė
-  Planuojamos ūkinės veiklos teritorija
-  Gyvenamųjų namų žemės sklypai
-  Automobilių keliai
-  Krautuvo judėjimo kelias

-  > 0.0 dB dB(A)
-  > 10.0 dB dB(A)
-  > 20.0 dB dB(A)
-  > 25.0 dB dB(A)
-  > 30.0 dB dB(A)
-  > 35.0 dB dB(A)
-  > 40.0 dB dB(A)
-  > 45.0 dB dB(A)
-  > 50.0 dB dB(A)
-  > 55.0 dB dB(A)
-  > 60.0 dB dB(A)
-  > 65.0 dB dB(A)

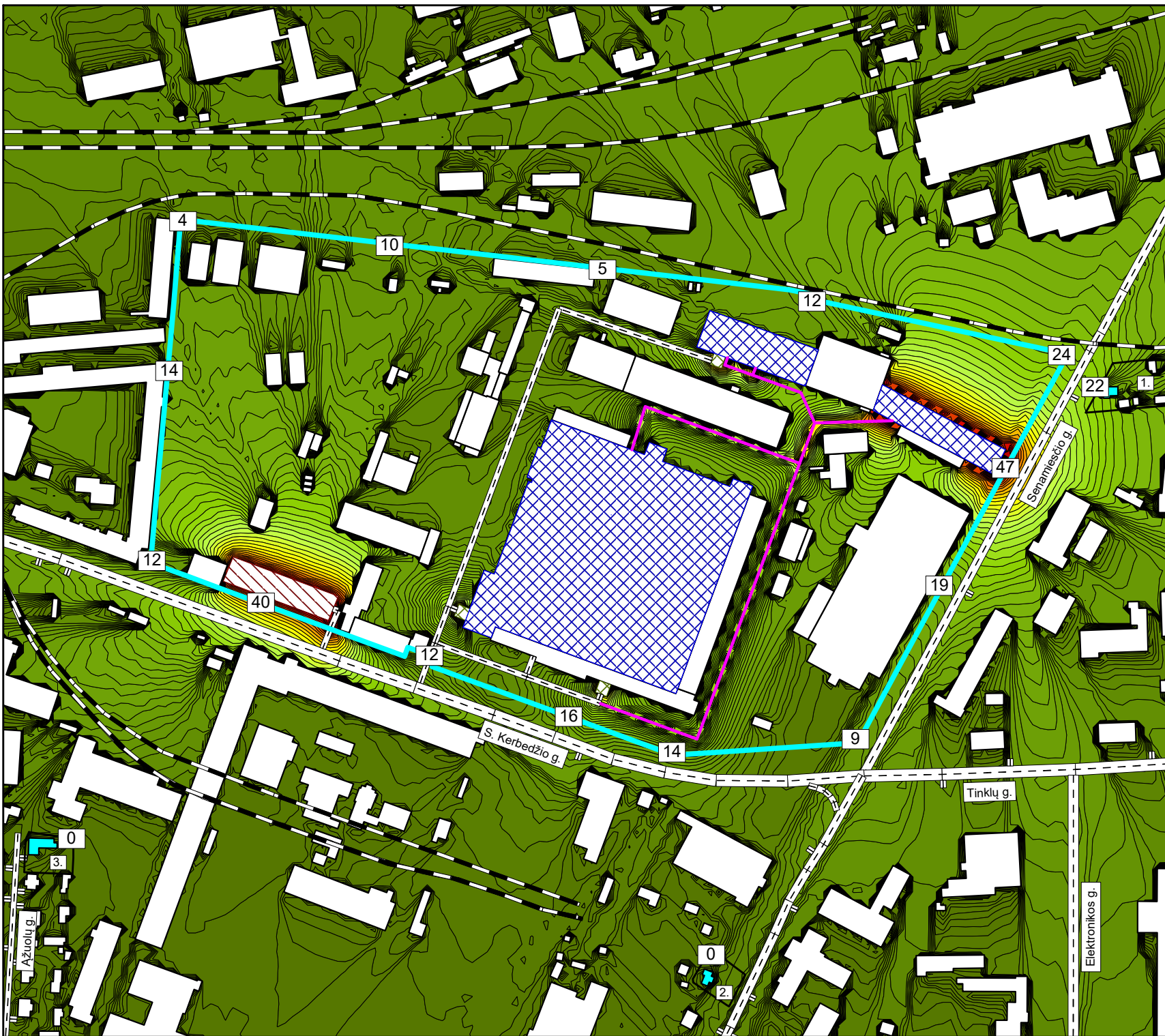

Planuojamos ūkinės veiklos triukšmo sklaida, dB(A)









Tekstilės audinių gamybos ir apdirbimo veikla, S. Kerbedžio g. 23, Panevėžys, Panevėžio m. sav.











Planuojama situacija

Mastelis	M1:3450
Skaičiavimų aukštis	1,5 m
Paros laikas	Naktis (22-7 val.)

 Aplinkos vadyba

 Cadna R

-  PŪV metu naudojami pastatai
-  Gyvenamieji namai
-  Negyvenami arba toliau esantys pastatai
-  Krovos darbų vietos
-  Automobilių stovėjimo aikštelė
-  Planuojamos ūkinės veiklos teritorija
-  Gyvenamųjų namų žemės sklypai
-  Automobilių keliai
-  Krautuvo judėjimo kelias

-  > 0.0 dB dB(A)
-  > 10.0 dB dB(A)
-  > 20.0 dB dB(A)
-  > 25.0 dB dB(A)
-  > 30.0 dB dB(A)
-  > 35.0 dB dB(A)
-  > 40.0 dB dB(A)
-  > 45.0 dB dB(A)
-  > 50.0 dB dB(A)
-  > 55.0 dB dB(A)
-  > 60.0 dB dB(A)
- > 65.0 dB dB(A)

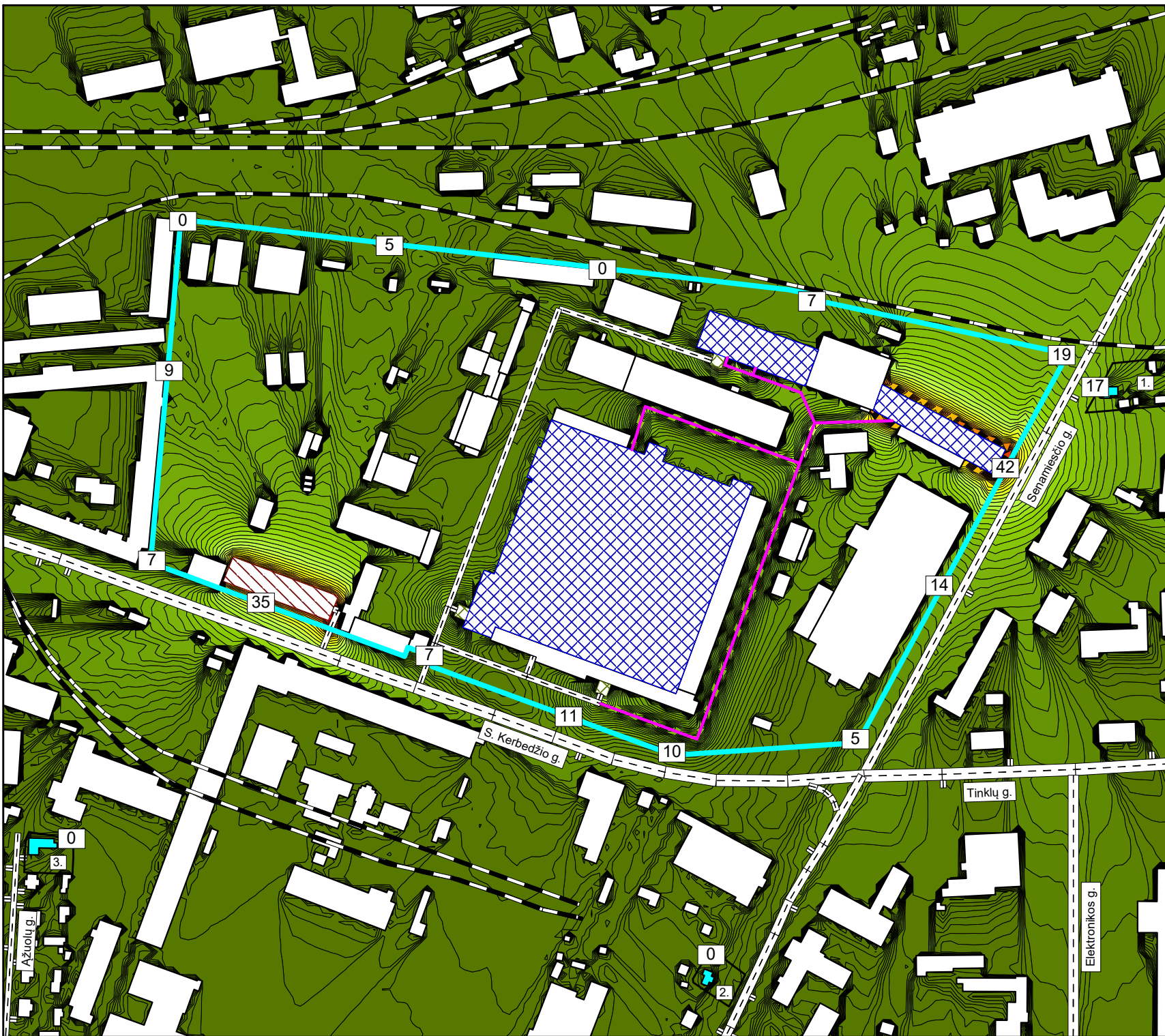

5 priedas

KVALIFIKACIJĄ PATVIRTINANTI DEKLARACIJA

1 lapas

DEKLARACIJA

2018 m. rugsėjo 28 d., Vilnius

Mes,

Planuojamos ūkinės veiklos organizatorius (užsakovas) -

UAB „Lino apdaila“ įmonės kodas 301733421, adresas: S. Kerbedžio g. 23, Panevėžys, atstovaujama direktorės Renatos Railienės,

ir

Poveikio aplinkai vertinimo dokumentų rengėjas -

UAB „APLINKOS VADYBA“ įmonės kodas 300513582, adresas: Vilkpėdės g. 22, 03151 Vilnius, atstovaujama direktoriaus Nerijaus Dilbos,

vadovaujantis 1996 m. rugpjūčio 15 d. Nr. I-1495 Lietuvos Respublikos Planuojamos ūkinės veiklos poveikio aplinkai vertinimo įstatymo (Žin., 1996, Nr. 82-1965; nauja redakcija nuo 2017-11-01; TAR, 2017-10-17, Nr. 16397) nuostatomis

patvirtiname,

kad Poveikio aplinkai vertinimo dokumentų rengėjas atitinka Lietuvos Respublikos planuojamos ūkinės veiklos poveikio aplinkai vertinimo įstatymo 5 straipsnio 1 dalies 4 punkte nustatytus reikalavimus, t.y. turi specialistų, įgijusių aukštąjį išsilavinimą ar kvalifikaciją srities, kuri atitinka rengiamų atrankos dėl poveikio aplinkai vertinimo ar poveikio aplinkai vertinimo dokumentų ar jų dalių specifiką.

Planuojamos ūkinės veiklos organizatorius:

UAB „Lino apdaila“
Įmonės kodas 301733421
PVM mokėtojo kodas LT100004113316
Adresas: S. Kerbedžio g. 23, Panevėžys
Tel. +370 658 00300
El.p. office@linas.lt

Poveikio aplinkai vertinimo dokumentų rengėjas:

UAB „APLINKOS VADYBA“
Įmonės kodas 300513582
PVM mokėtojo kodas LT100003527619
Adresas: Vilkpėdės g. 22, 03151 Vilnius
Tel. 8 5 204 51 39, 8 613 22747
El.p. info@aplinkosvadyba.lt



Direktore

Renata Railienė



Direktorius

Nerijus Dilba