

Žemės sklypo išdėstymo schema

ŽEMĖS SKLYPO PLANAS M 1:2000

Sklypo plotas 69759 m²

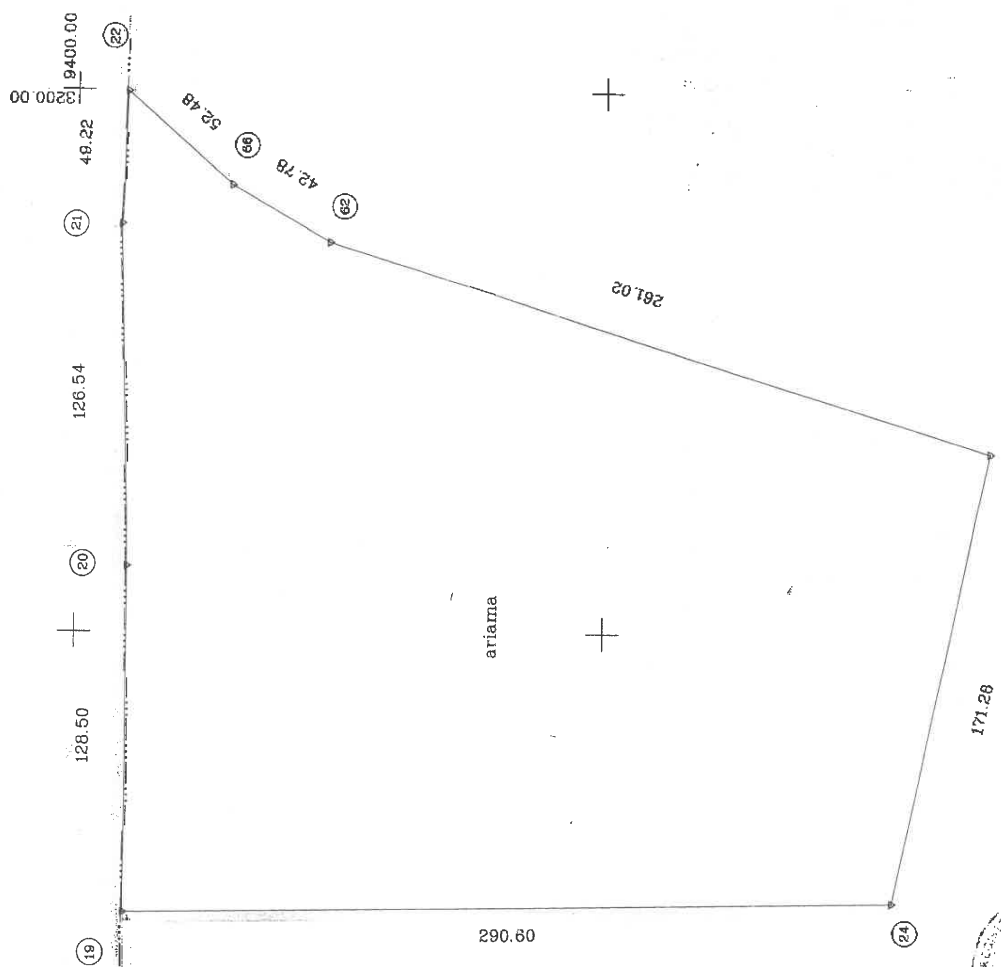

Pastaba: inžineriniai tinklai perkelti iš topografinių planų.

ŽEMĖS SKLYPO RIBOS PAŽYMĖTOS KADASTRO ŽEMELAPYJE
 2008 m. 11 mėn. 24 d.
 VI Registracijos centro Panevėžio filialas
 Inžinierė technologė: *[Signature]*
 (paršara)

inžinierė technologė
 Danguolė Karanauskaitė 00 70

Kadastr. vieta	Panevėžio mstl.	biokas	sklypas
Žemės sklypo kadastro Nr.	27010034		51

Galv. namo Nr.	J.Jaono g. 64B
Kaimas (miestelis)	
Serifonija	
Miestas (fejeas)	Panevėžys
Apskritys	Panevėžio

Grėnybė	Grėtimo žemės sklypo kadastro Nr.	Pastatas
19-22		Valstžemė
22-19		Sklypas 13

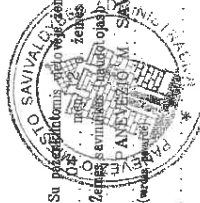

Su pateiktomis aplinkybėmis žemės sklypo riboms, aprašytoms 2007 m. 05 m. 12 d. žemės sklypo požeminio-parašymo akte, ir nustatytu plotu sutikar žemės sklypo ribas (pagal) *[Signature]* 2007-05-08 (data)

Panevėžio apskrities viršininko administracijos žemės tvėrymo departamento miesto (fejeas) žemėtvarkos skyrius
 Patirimo: *[Signature]* G. Paçoionas (data)
 Sudirino: *[Signature]* (vardas, pavardė)

UAB „GEODEZINIAI DARBAI“,
 licencijos Nr. 1110-508,
 a/svės a. 7-1, Panevėžys, tel./faksas 58 65 28

Parašas: *[Signature]* (data) 2007-05-08
 Vardas, pavardė: R. Kressauskas
 Dėkotojas: A. Struogis

ŽEMĖS SKLYPO PLANAS M 1:2000

Sklypo plotas 69759 m²

Žemės sklypo kadastro Nr. 2 7 0 1 0 0 3 4

KOORDINACIJŲ ŽINIARAŠTIS

Koordinacijų sistema		Vietinė--Panevėžio			
Taško Nr.	Kodas	X	Y	Taško Nr.	Kodas
19	R	9380.77	2895.53		
20	R	9380.58	3024.03		
21	R	9383.54	3150.54		
22	R	9381.71	3199.73		
66	R	9342.11	3165.29		
62	R	9304.88	3144.21		
23	R	9055.37	3067.54		
24	R	9090.20	2899.84		
SKLYPO CENTRO KOORDINATĖS					
Koordinacijų sistema		Koordinatės X/Y			
Sistema, kurioje vykdyti matavimai		Planšetų nomenklatura			
Valstybinė IKS-1994		X=9251 Y=3021		64-D-12	
Žiniarashi suderė		X=6178887 Y=517893		63/55	
		A. Struogis 2007.04.25			

47 straipsnis. Pastovų žemėnaudos riboženklų suaukinimas arba gadinimas - užtraukia baudą nuo žvejų šimčių penkisdešimties iki penkių šimtų litų.

48 straipsnis. Geodezinio pagrindo punkto bei maršrutų ženklų suaukinimas arba gadinimas - užtraukia baudą nuo penkių šimtų iki vieno tūkstančio litų.

49 straipsnis. Geodezinio pagrindo punkto bei maršrutų ženklų suaukinimas arba gadinimas - užtraukia baudą nuo penkių šimtų iki vieno tūkstančio litų.

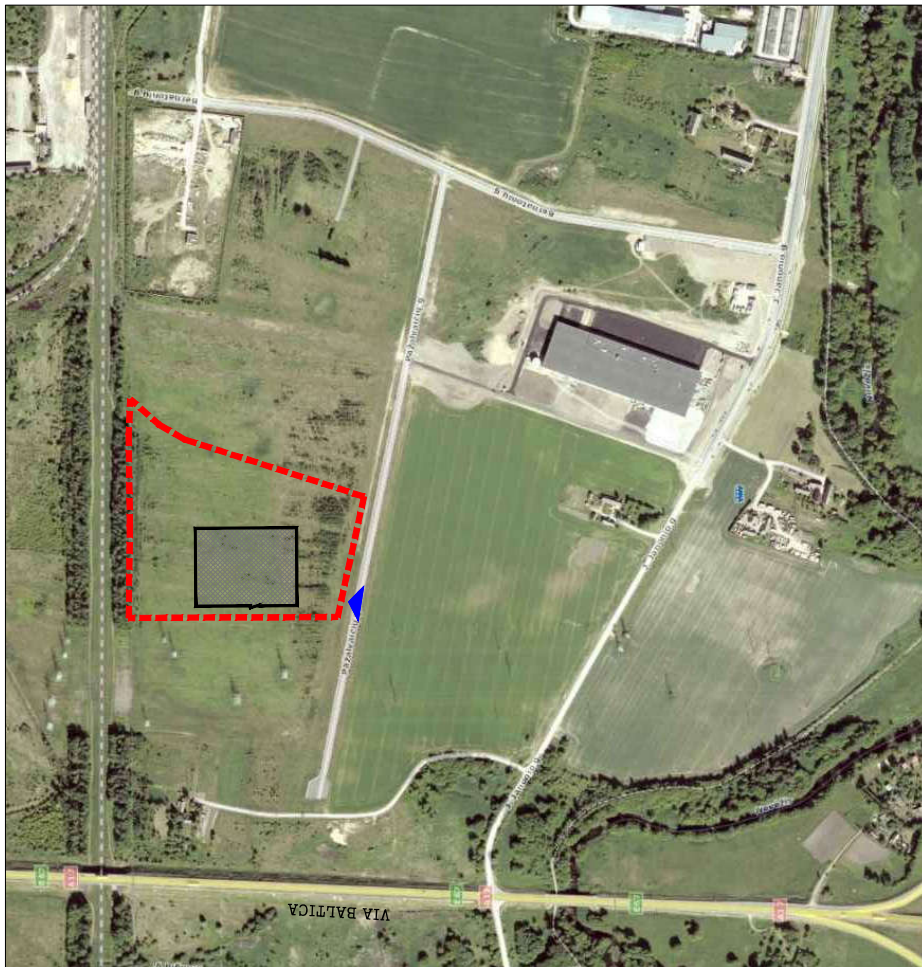

SUTARTINIAI ŽYMĖJIMAI:

statybos sklypo Pažalvaicių g. 1, Panevėžyje, riba



projektuojama Baidų gamykla

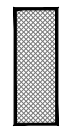

patekimas į statybos sklypą



Laida	Data	Keitimų priežastis
Kreiva linija <small>UŽDARA AKCINE BENDROVE</small> <small>TEL. +370 688 15385</small>		
A1.073	PV	K.Ščevinskas 2017 12 21
A1.073	SP PDV	K.Ščevinskas 2017 12 21
Etapas		STATYTOJAS
PP		IMG LITHUANIA UAB
		ŠKEMOS
		17/15-00-PP-SP.BR-01
	Lapas	I
	Lapų	I
		BRUŽELINIS
		SITUACIJOS SCHEMA
	Laida	0
<small>PROJEKTO PAVADINIMAS:</small> Gamybos paskirties pastato Pažalvaicių g. 1, Panevėžyje, projektiniai pasiūlymai		
<small>OBJEKTO PAVADINIMAS:</small> 01 - gamybinis pastatas 02 - apsaugos postas		