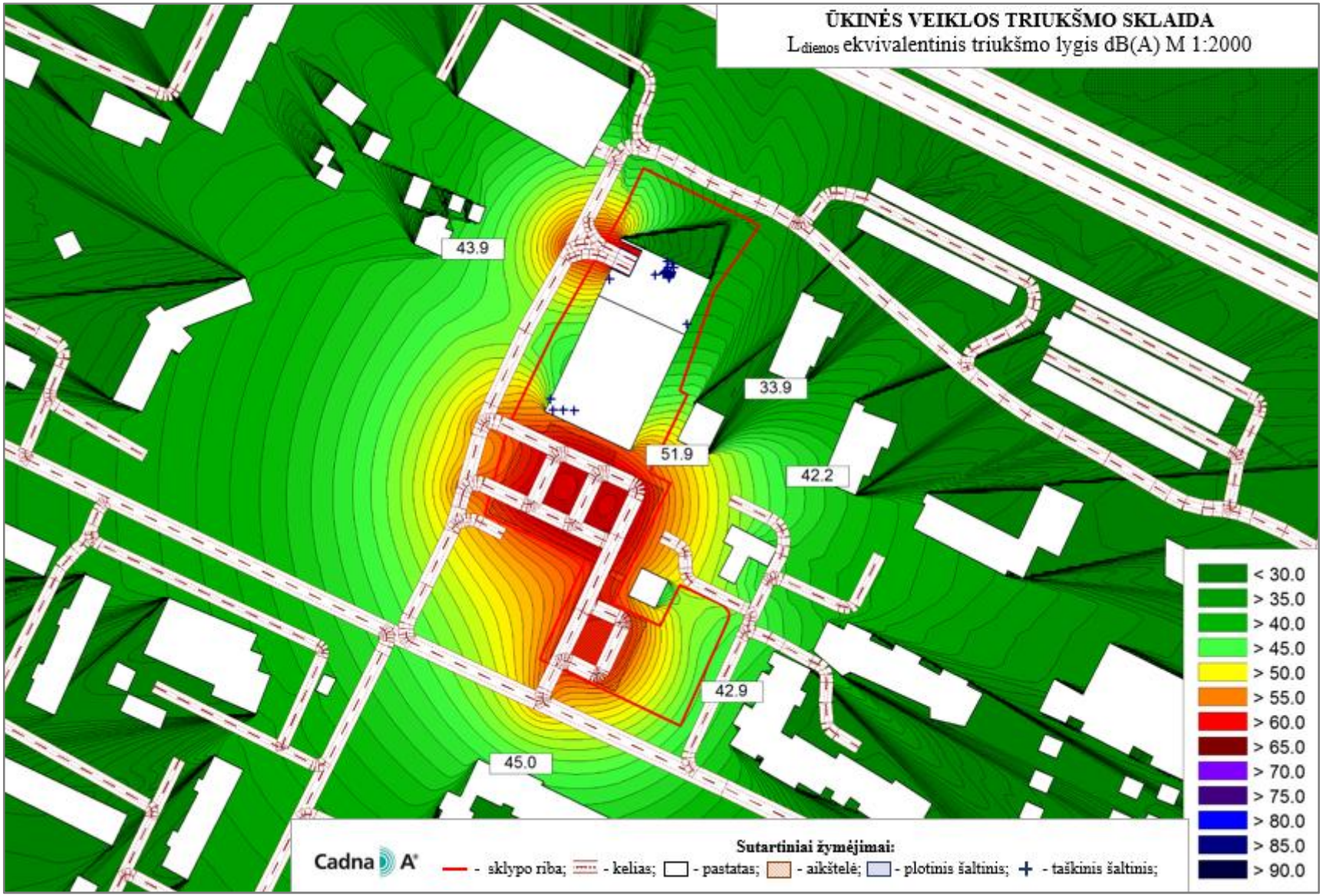
ŪKINĖS VEIKLOS TRIUKŠMO SKLAIDA
Ldienos ekvivalentinis triukšmo lygis dB(A) M 1:2000
43.9
33.9
51.9
42.2
42.9
45.0
< 30.0
> 35.0
> 40.0
> 45.0
> 50.0
> 55.0
> 60.0
> 65.0
> 70.0
> 75.0
> 80.0
> 85.0
> 90.0
Cadna A
Sutartiniai žymėjimai:
- sklypo riba; - kelias; - pastatas; - aikštelė; - plotinis šaltinis; - taškinis šaltinis;

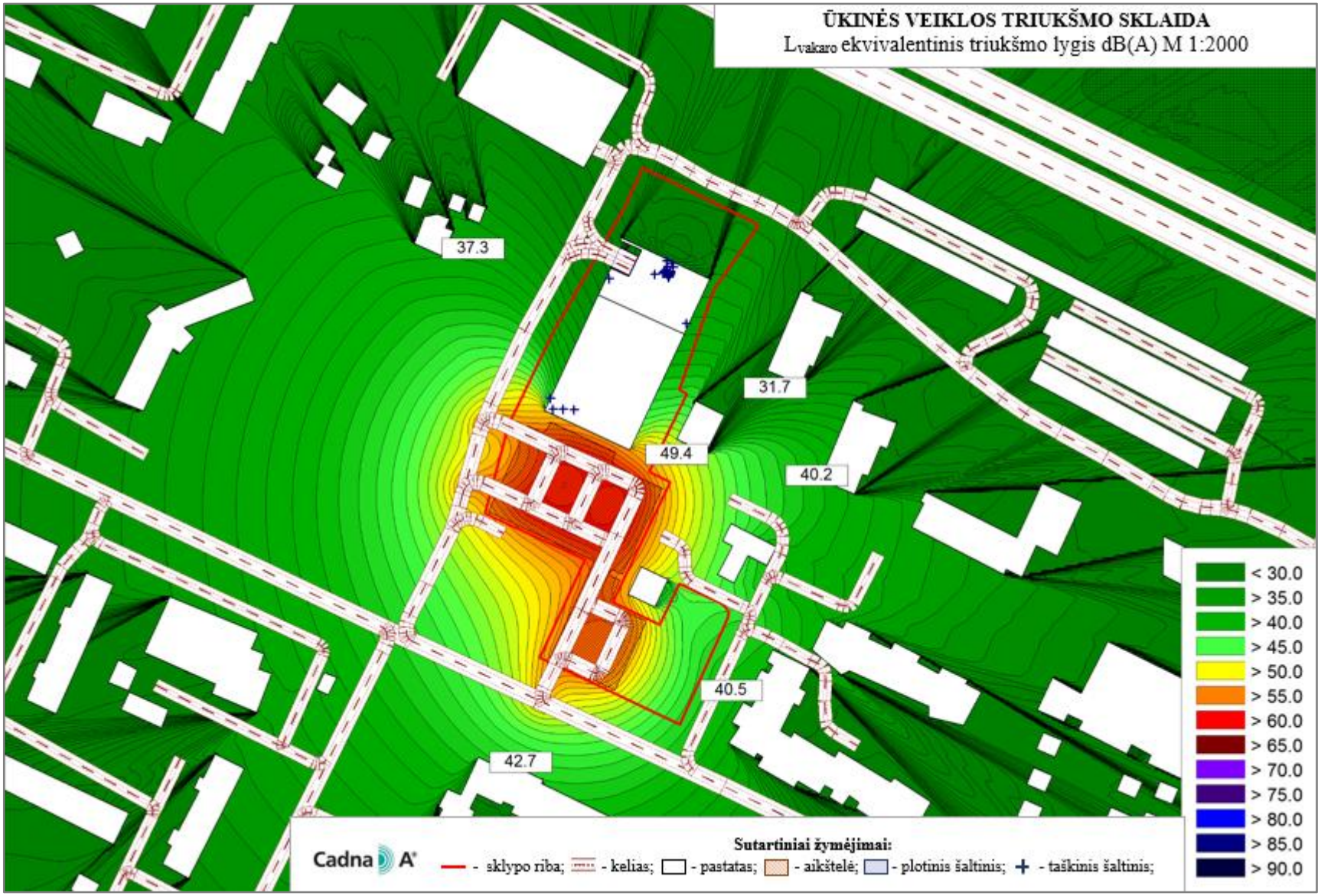
ŪKINĖS VEIKLOS TRIUKŠMO SKLAIDA
Lvakaro ekvivalentinis triukšmo lygis dB(A) M 1:2000
37.3
31.7
49.4
40.2
40.5
42.7
< 30.0
> 35.0
> 40.0
> 45.0
> 50.0
> 55.0
> 60.0
> 65.0
> 70.0
> 75.0
> 80.0
> 85.0
> 90.0
Cadna A
Sutartiniai žymėjimai:
- sklypo riba; - kelias; - pastatas; - aikštelė; - plotinis šaltinis; + - taškinis šaltinis;

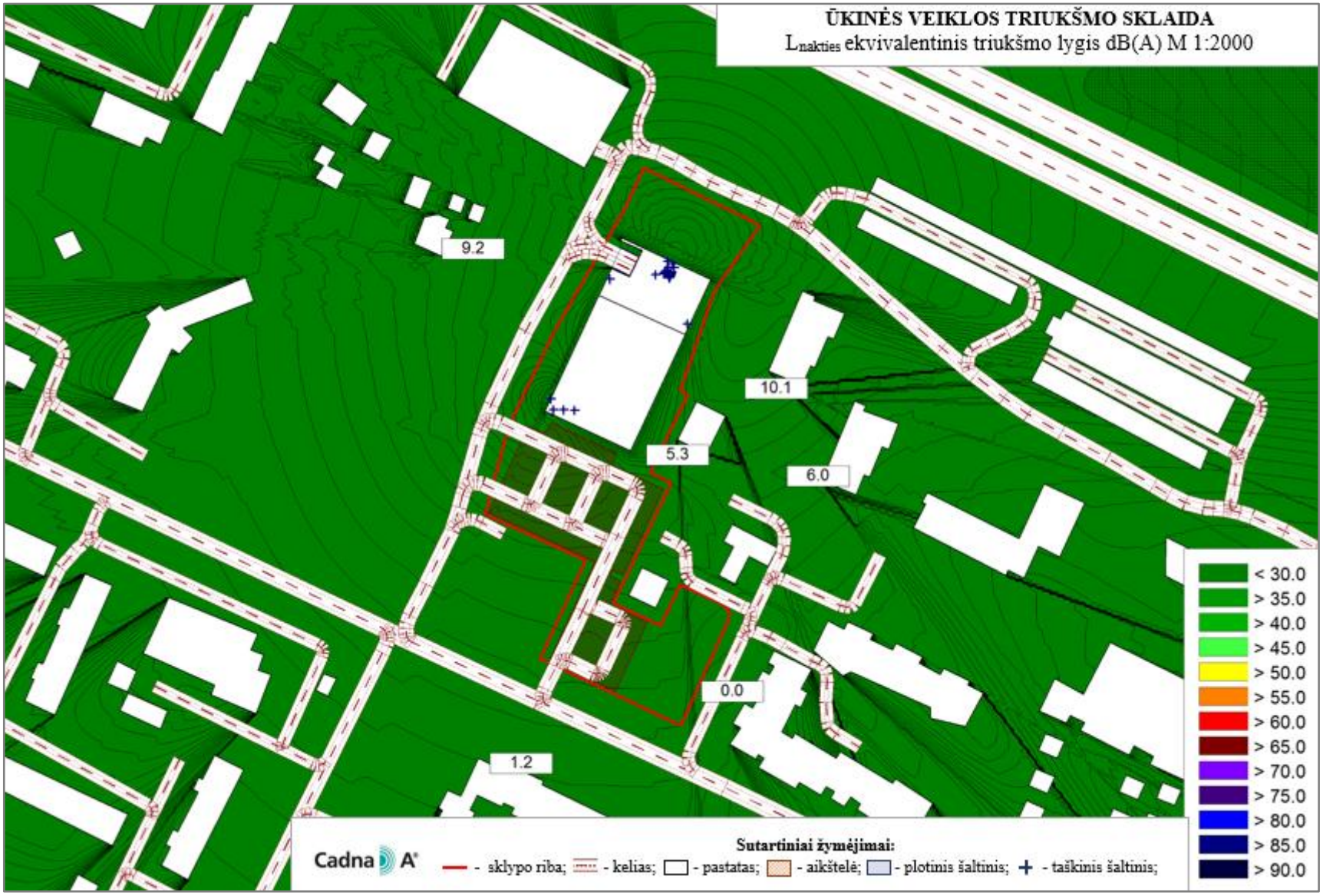
ŪKINĖS VEIKLOS TRIUKŠMO SKLAIDA
Lnakties ekvivalentinis triukšmo lygis dB(A) M 1:2000
9.2
10.1
5.3
6.0
0.0
1.2
< 30.0
> 35.0
> 40.0
> 45.0
> 50.0
> 55.0
> 60.0
> 65.0
> 70.0
> 75.0
> 80.0
> 85.0
> 90.0
Cadna A
Sutartiniai žymėjimai:
- sklypo riba; - kelias; - pastatas; - aikštelė; - plotinis šaltinis; + - taškinis šaltinis;

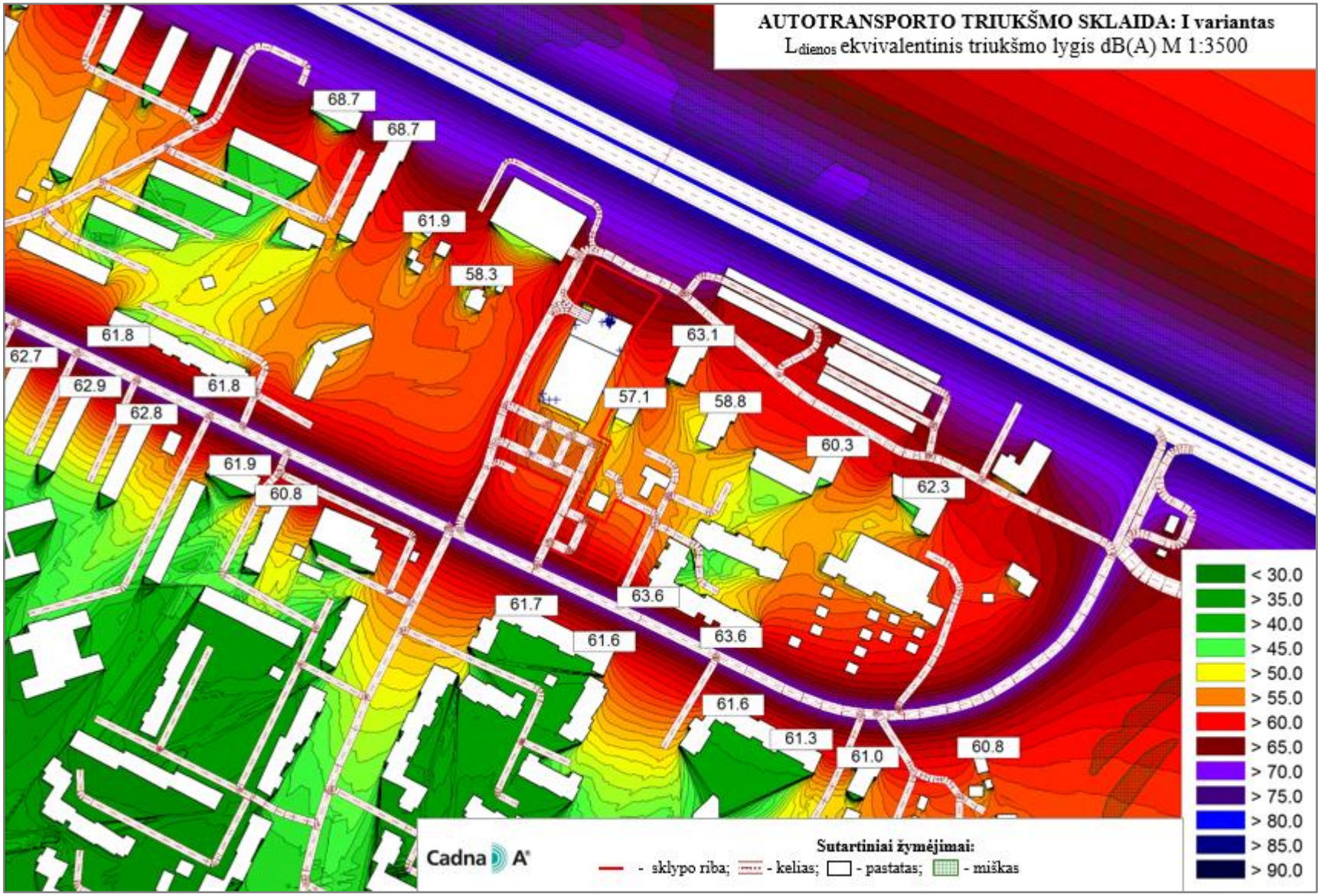
AUTOTRANSPORTO TRIUKŠMO SKLAIDA: I variantas
Ldienos ekvivalentinis triukšmo lygis dB(A) M 1:3500
68.7
68.7
61.9
58.3
61.8
62.7
62.9
61.8
62.8
61.9
60.8
63.1
57.1
58.8
60.3
62.3
61.7
63.6
61.6
63.6
61.6
61.3
61.0
60.8
< 30.0
> 35.0
> 40.0
> 45.0
> 50.0
> 55.0
> 60.0
> 65.0
> 70.0
> 75.0
> 80.0
> 85.0
> 90.0
Cadna A
Sutartiniai žymėjimai:
- sklypo riba; - kelias; - pastatas; - miškas

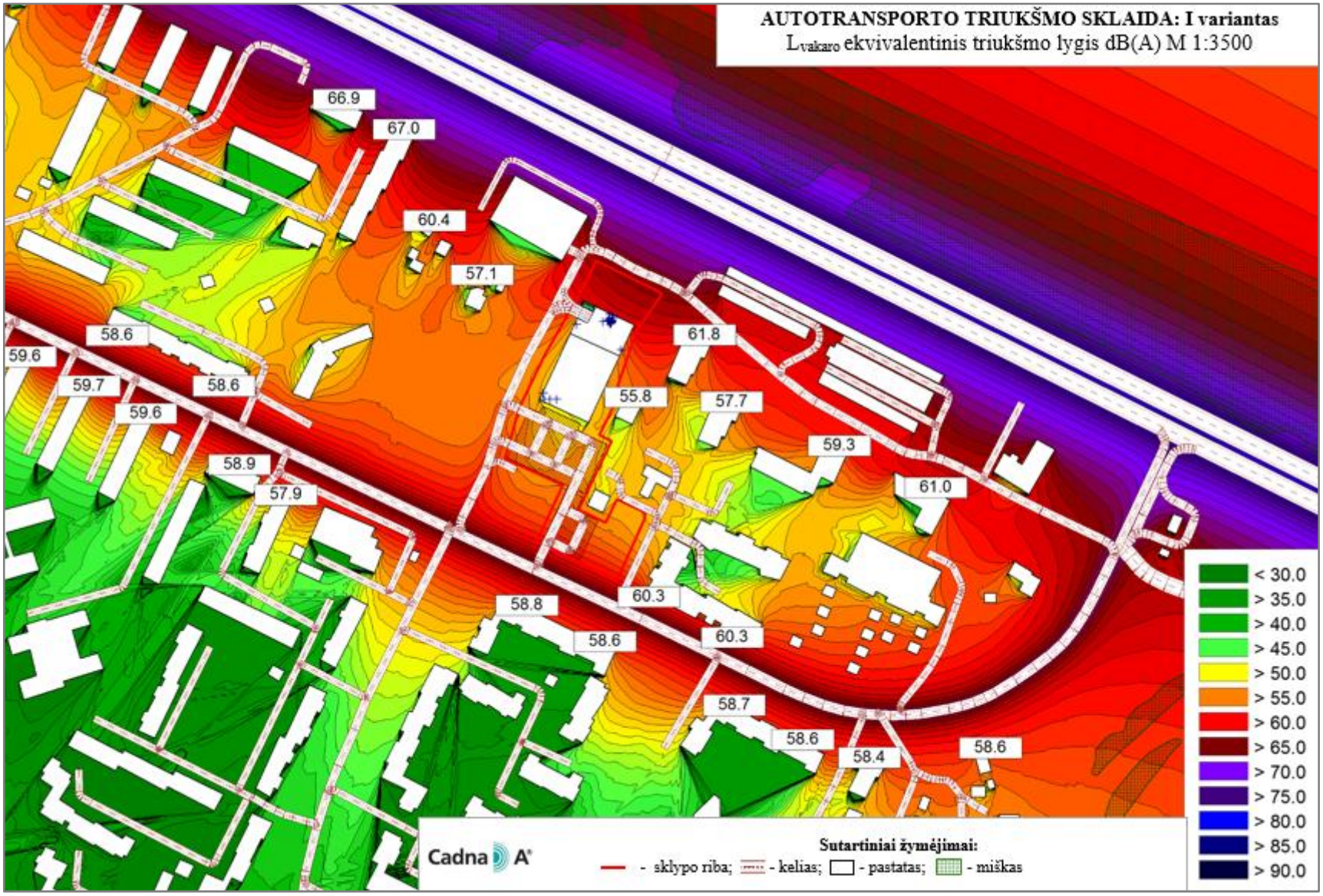
AUTOTRANSPORTO TRIUKŠMO SKLAIDA: I variantas
Lvakaro ekvivalentinis triukšmo lygis dB(A) M 1:3500
66.9
67.0
60.4
57.1
58.6
59.6
59.7
58.6
59.6
58.9
57.9
61.8
55.8
57.7
59.3
61.0
58.8
60.3
58.6
60.3
58.7
58.6
58.4
58.6
< 30.0
> 35.0
> 40.0
> 45.0
> 50.0
> 55.0
> 60.0
> 65.0
> 70.0
> 75.0
> 80.0
> 85.0
> 90.0
Cadna A
Sutartiniai žymėjimai:
- sklypo riba; - kelias; - pastatas; - miškas

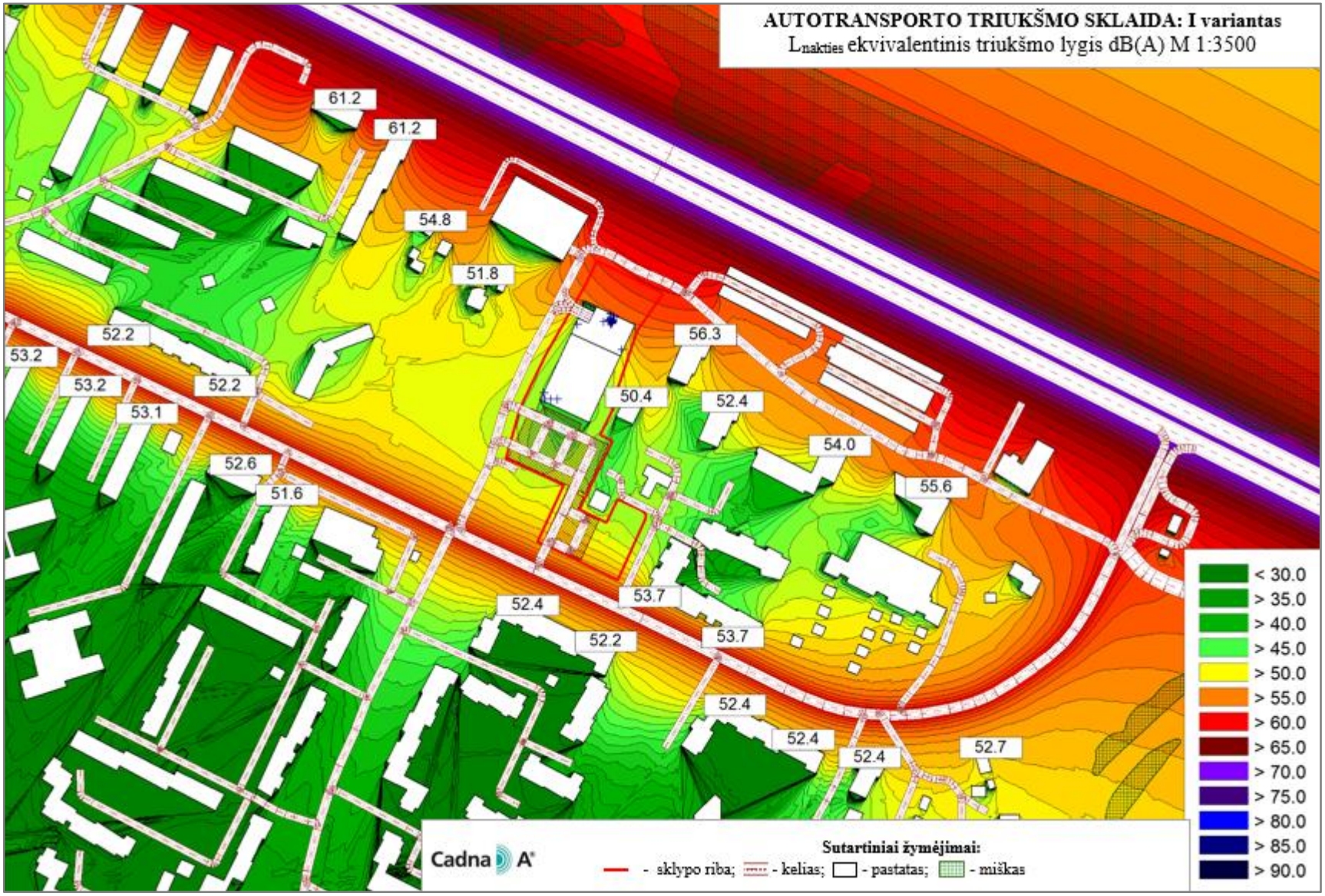
AUTOTRANSPORTO TRIUKŠMO SKLAIDA: I variantas
Lnakties ekvivalentinis triukšmo lygis dB(A) M 1:3500
61.2
61.2
54.8
51.8
52.2
53.2
53.2
52.2
53.1
52.6
51.6
56.3
50.4
52.4
54.0
55.6
52.4
53.7
52.2
53.7
52.4
52.4
52.4
52.7
< 30.0
> 35.0
> 40.0
> 45.0
> 50.0
> 55.0
> 60.0
> 65.0
> 70.0
> 75.0
> 80.0
> 85.0
> 90.0
Cadna A
Sutartiniai žymėjimai:
- sklypo riba; - kelias; - pastatas; - miškas

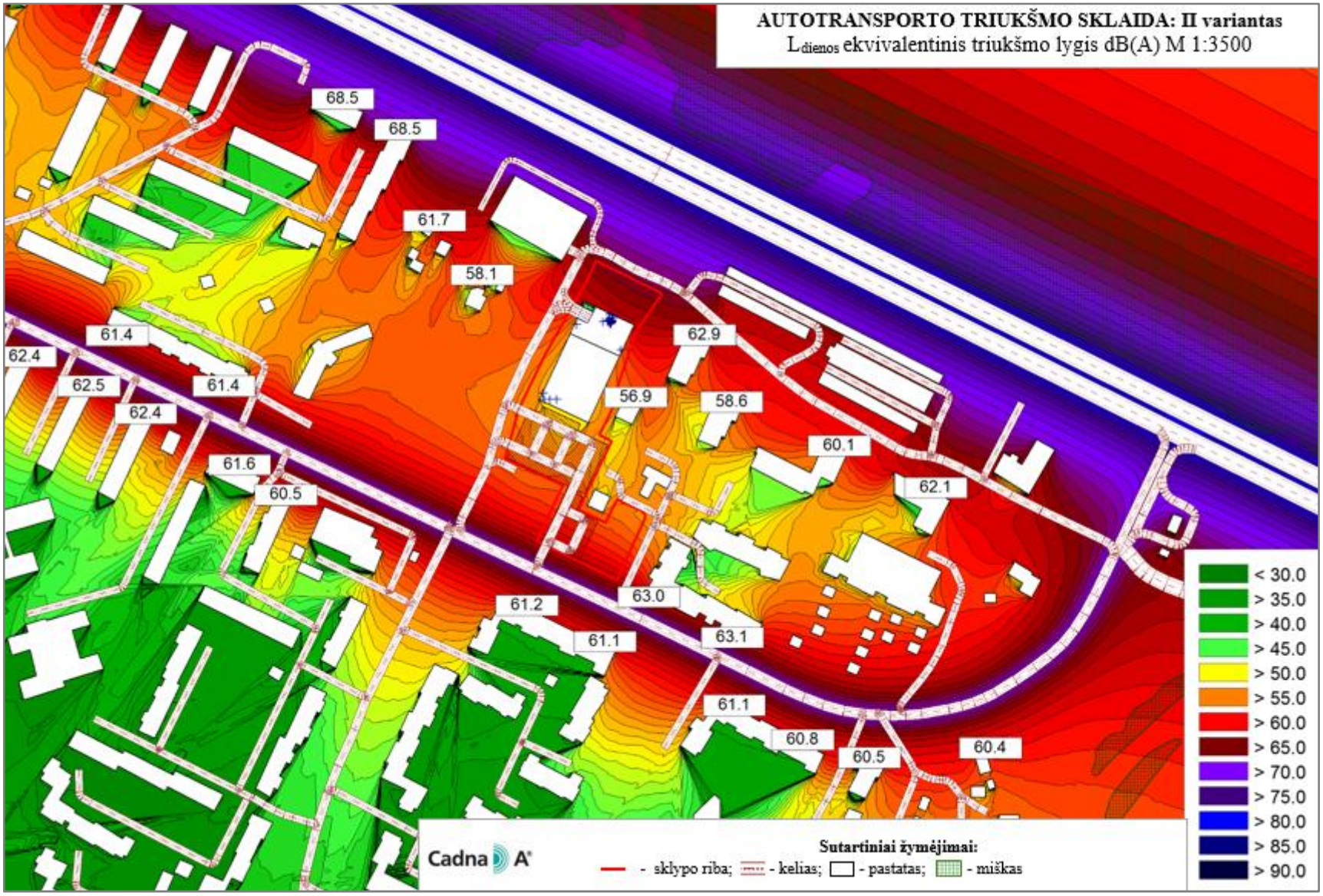
AUTOTRANSPORTO TRIUKŠMO SKLAIDA: II variantas
Ldienos ekvivalentinis triukšmo lygis dB(A) M 1:3500
68.5
68.5
61.7
58.1
61.4
62.4
62.5
61.4
62.4
62.9
56.9
58.6
60.1
62.1
61.6
60.5
63.0
61.2
61.1
63.1
61.1
60.8
60.5
60.4
< 30.0
> 35.0
> 40.0
> 45.0
> 50.0
> 55.0
> 60.0
> 65.0
> 70.0
> 75.0
> 80.0
> 85.0
> 90.0
Cadna A
Sutartiniai žymėjimai:
- sklypo riba; - kelias; - pastatas; - miškas

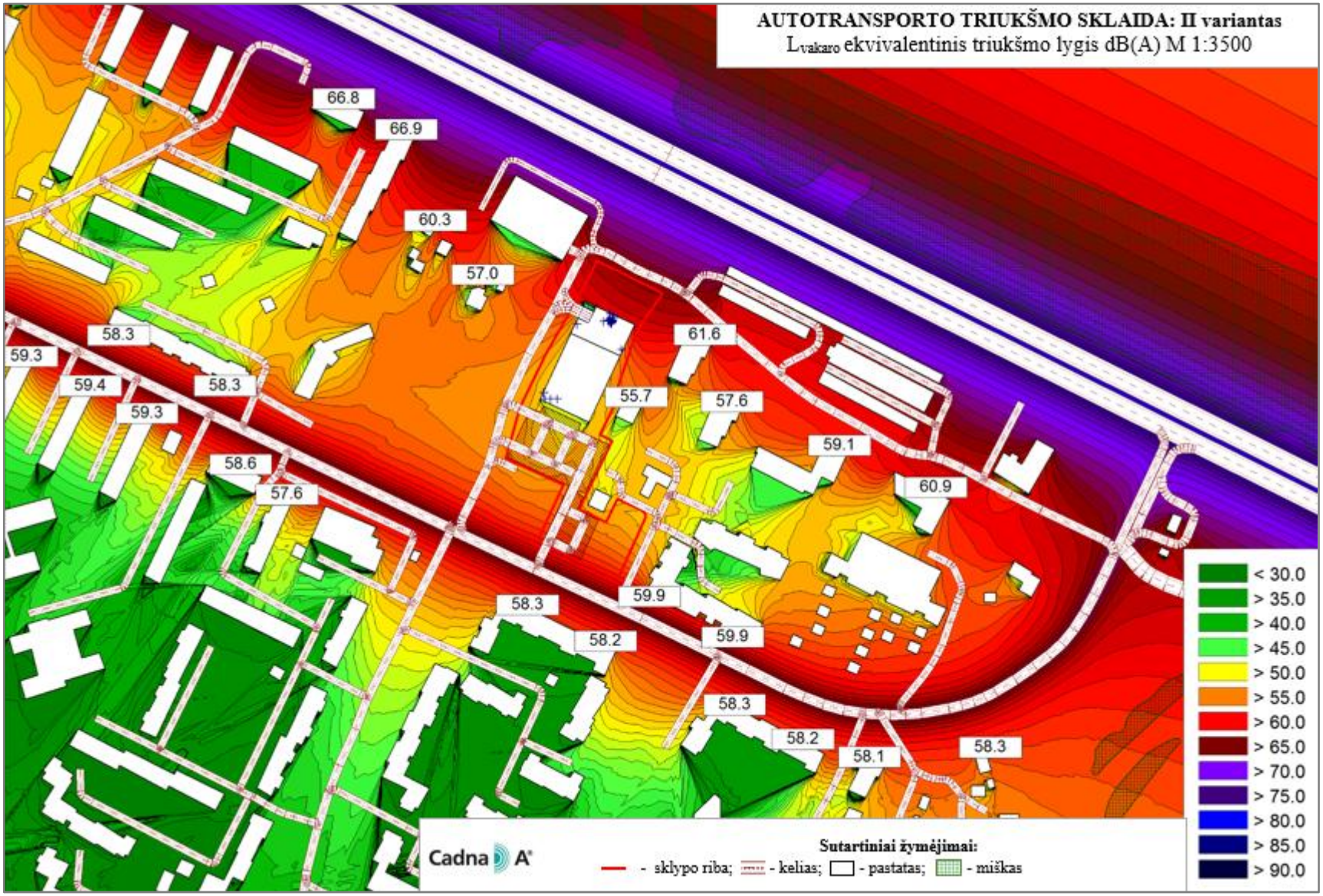
AUTOTRANSPORTO TRIUKŠMO SKLAIDA: II variantas
Lvakaro ekvivalentinis triukšmo lygis dB(A) M 1:3500
66.8
66.9
60.3
57.0
58.3
59.3
59.4
58.3
59.3
58.6
57.6
61.6
55.7
57.6
59.1
60.9
58.3
59.9
58.2
59.9
58.3
58.2
58.1
58.3
< 30.0
> 35.0
> 40.0
> 45.0
> 50.0
> 55.0
> 60.0
> 65.0
> 70.0
> 75.0
> 80.0
> 85.0
> 90.0
Cadna A
Sutartiniai žymėjimai:
- sklypo riba; - kelias; - pastatas; - miškas

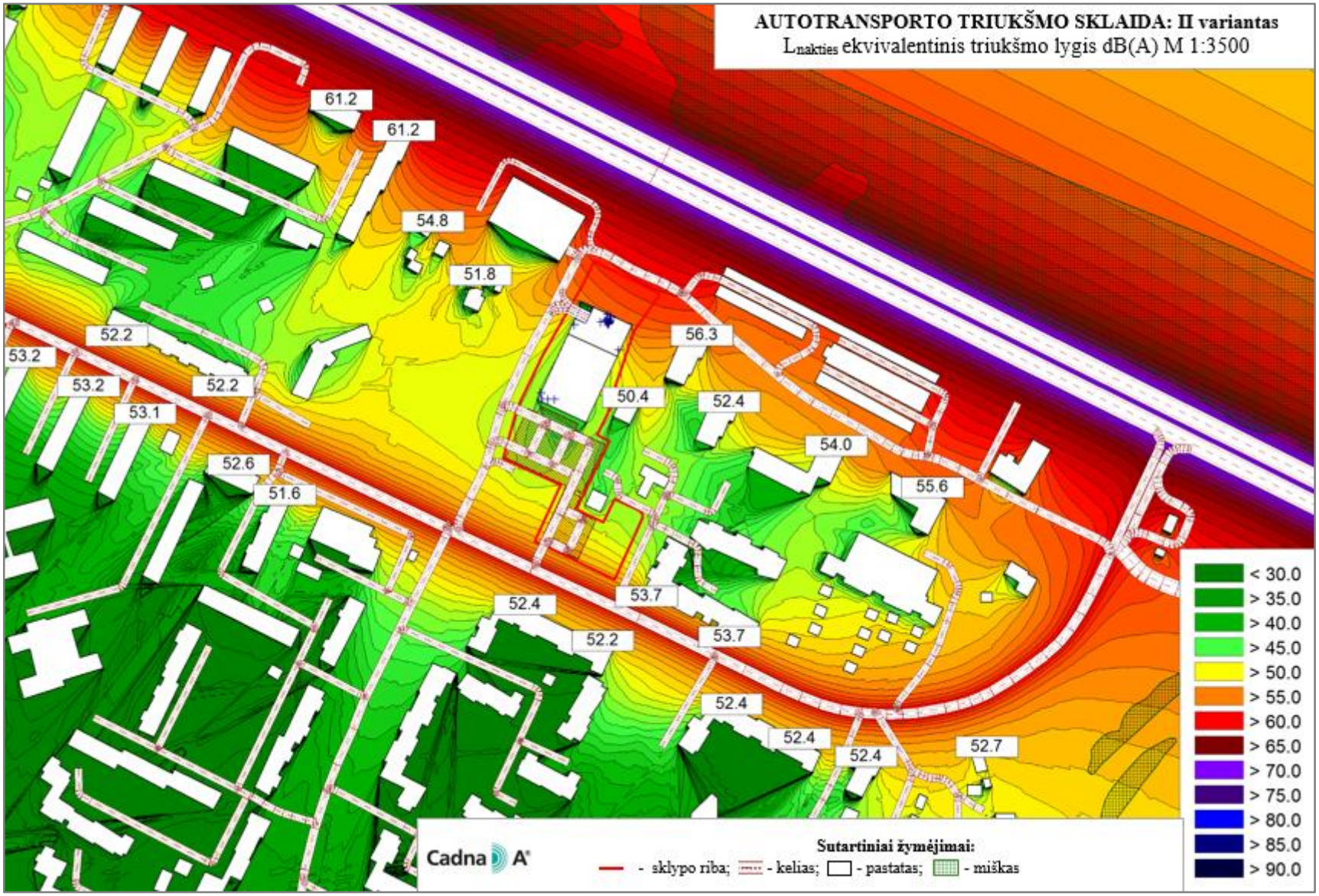
AUTOTRANSPORTO TRIUKŠMO SKLAIDA: II variantas
Lnakties ekvivalentinis triukšmo lygis dB(A) M 1:3500
61.2
61.2
54.8
51.8
52.2
53.2
53.2
52.2
53.1
52.6
51.6
56.3
50.4
52.4
54.0
55.6
52.4
53.7
52.2
53.7
52.4
52.4
52.4
52.7
< 30.0
> 35.0
> 40.0
> 45.0
> 50.0
> 55.0
> 60.0
> 65.0
> 70.0
> 75.0
> 80.0
> 85.0
> 90.0
Cadna A
Sutartiniai žymėjimai:
- sklypo riba; - kelias; - pastatas; - miškas