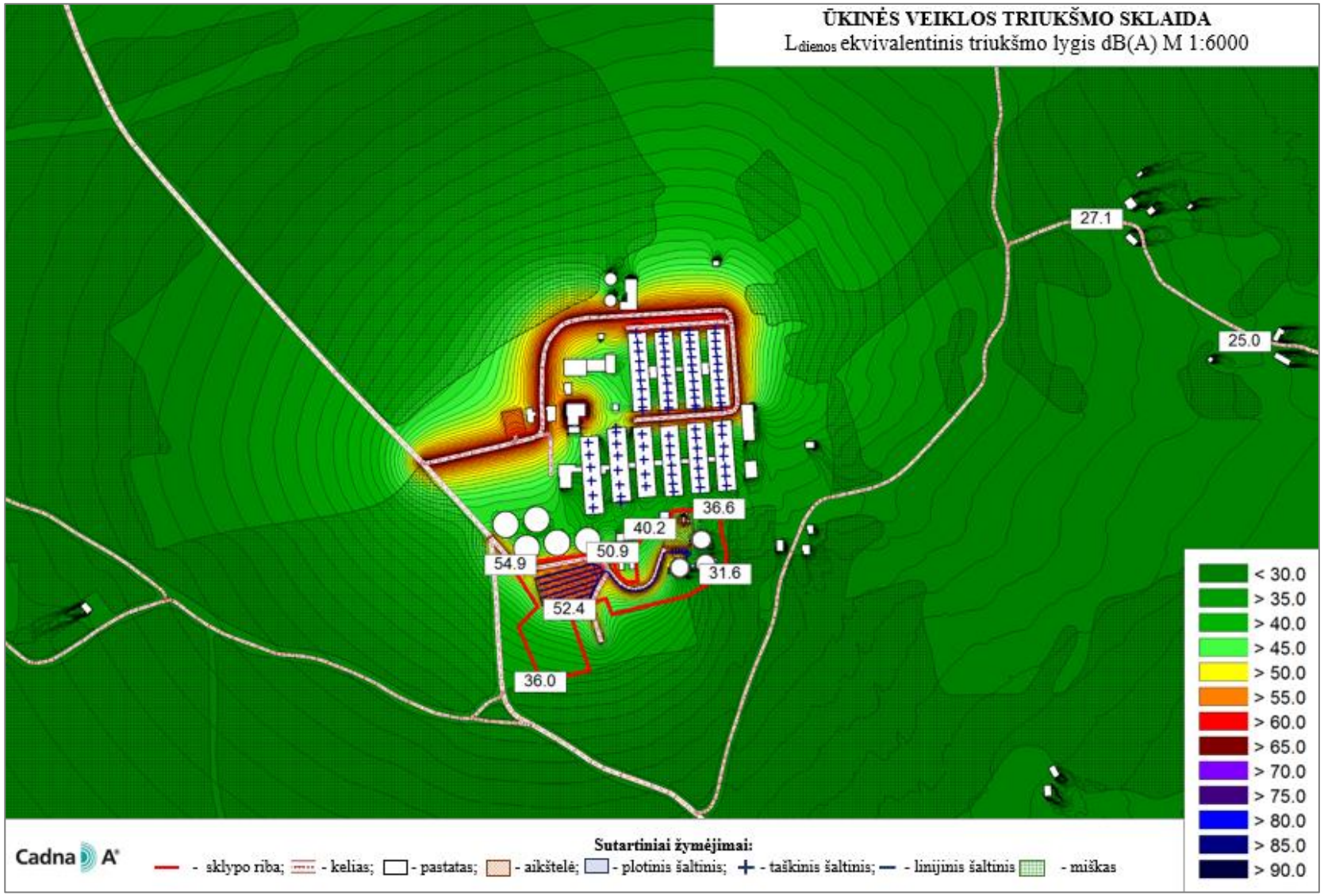
ŪKINĖS VEIKLOS TRIUKŠMO SKLAIDA
Ldienos ekvivalentinis triukšmo lygis dB(A) M 1:6000
27.1
25.0
36.6
40.2
50.9
54.9
31.6
52.4
36.0
< 30.0
> 35.0
> 40.0
> 45.0
> 50.0
> 55.0
> 60.0
> 65.0
> 70.0
> 75.0
> 80.0
> 85.0
> 90.0
Cadna A
Sutartiniai žymėjimai:
- sklypo riba; - kelias; - pastatas; - aikštelė; - plotinis šaltinis; - taškinis šaltinis; - linijinis šaltinis - miškas

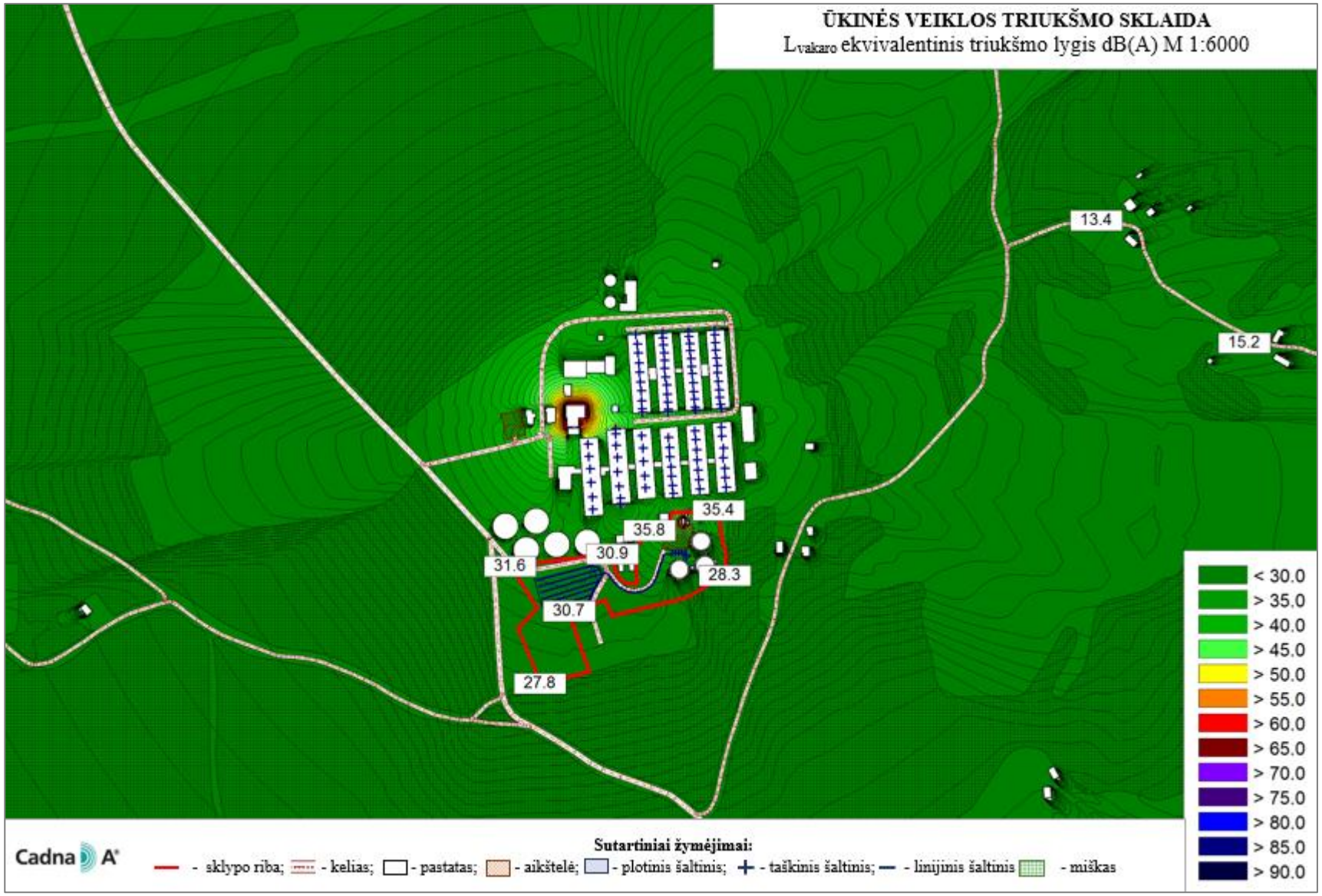
ŪKINĖS VEIKLOS TRIUKŠMO SKLAIDA
Lvakaro ekvivalentinis triukšmo lygis dB(A) M 1:6000
13.4
15.2
35.4
35.8
30.9
31.6
28.3
30.7
27.8
< 30.0
> 35.0
> 40.0
> 45.0
> 50.0
> 55.0
> 60.0
> 65.0
> 70.0
> 75.0
> 80.0
> 85.0
> 90.0
Cadna A
Sutartiniai žymėjimai:
- sklypo riba; - kelias; - pastatas; - aikštelė; - plotinis šaltinis; - taškinis šaltinis; - linijinis šaltinis - miškas

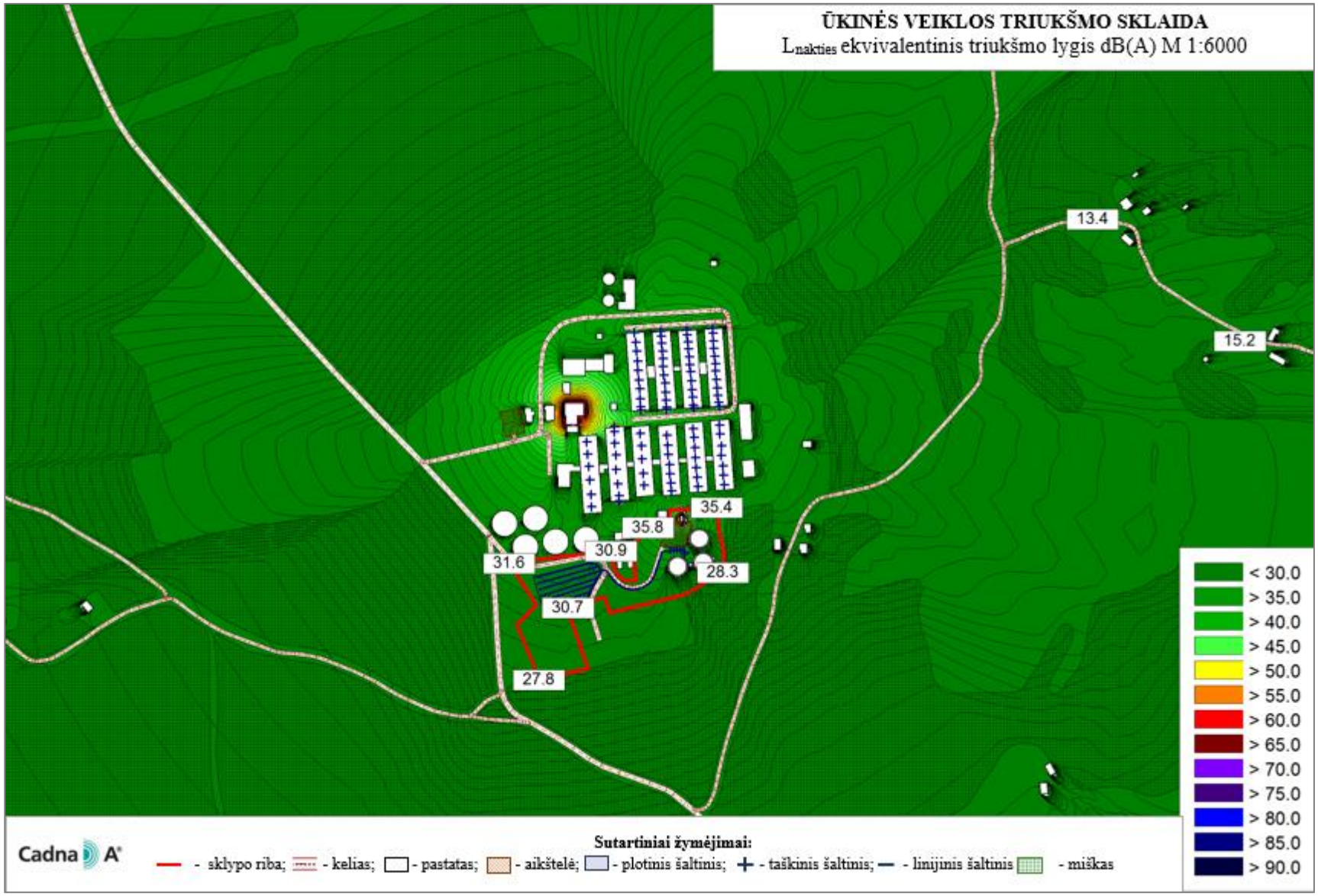
ŪKINĖS VEIKLOS TRIUKŠMO SKLAIDA
Lnakties ekvivalentinis triukšmo lygis dB(A) M 1:6000
13.4
15.2
35.4
35.8
30.9
31.6
28.3
30.7
27.8
< 30.0
> 35.0
> 40.0
> 45.0
> 50.0
> 55.0
> 60.0
> 65.0
> 70.0
> 75.0
> 80.0
> 85.0
> 90.0
Cadna A
Sutartiniai žymėjimai:
- sklypo riba; - kelias; - pastatas; - aikštelė; - plotinis šaltinis; - taškinis šaltinis; - linijinis šaltinis - miškas

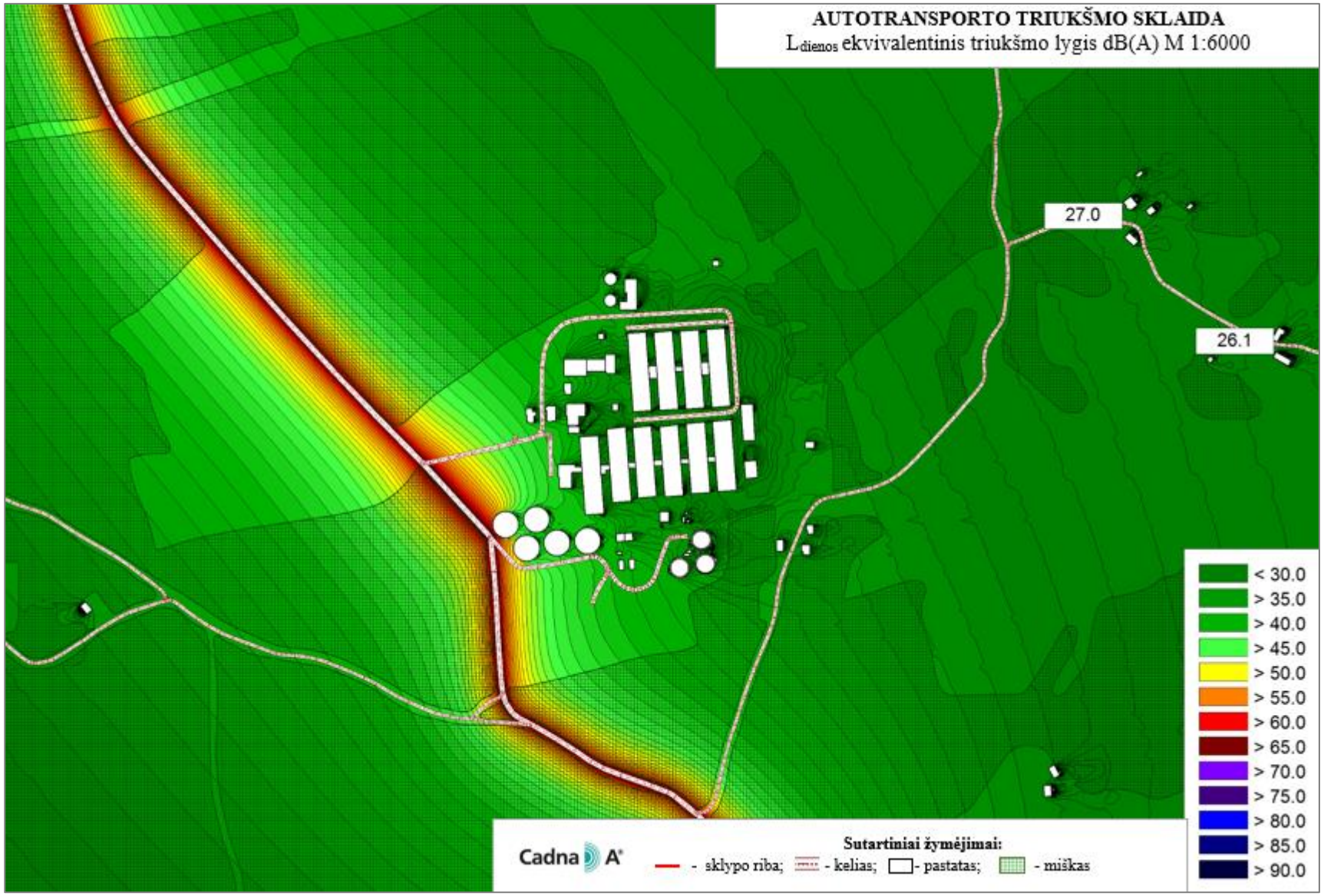
AUTOTRANSPORTO TRIUKŠMO SKLAIDA
Ldienos ekvivalentinis triukšmo lygis dB(A) M 1:6000
27.0
26.1
< 30.0
> 35.0
> 40.0
> 45.0
> 50.0
> 55.0
> 60.0
> 65.0
> 70.0
> 75.0
> 80.0
> 85.0
> 90.0
Cadna A
Sutartiniai žymėjimai:
- sklypo riba; - kelias; - pastatas; - miškas

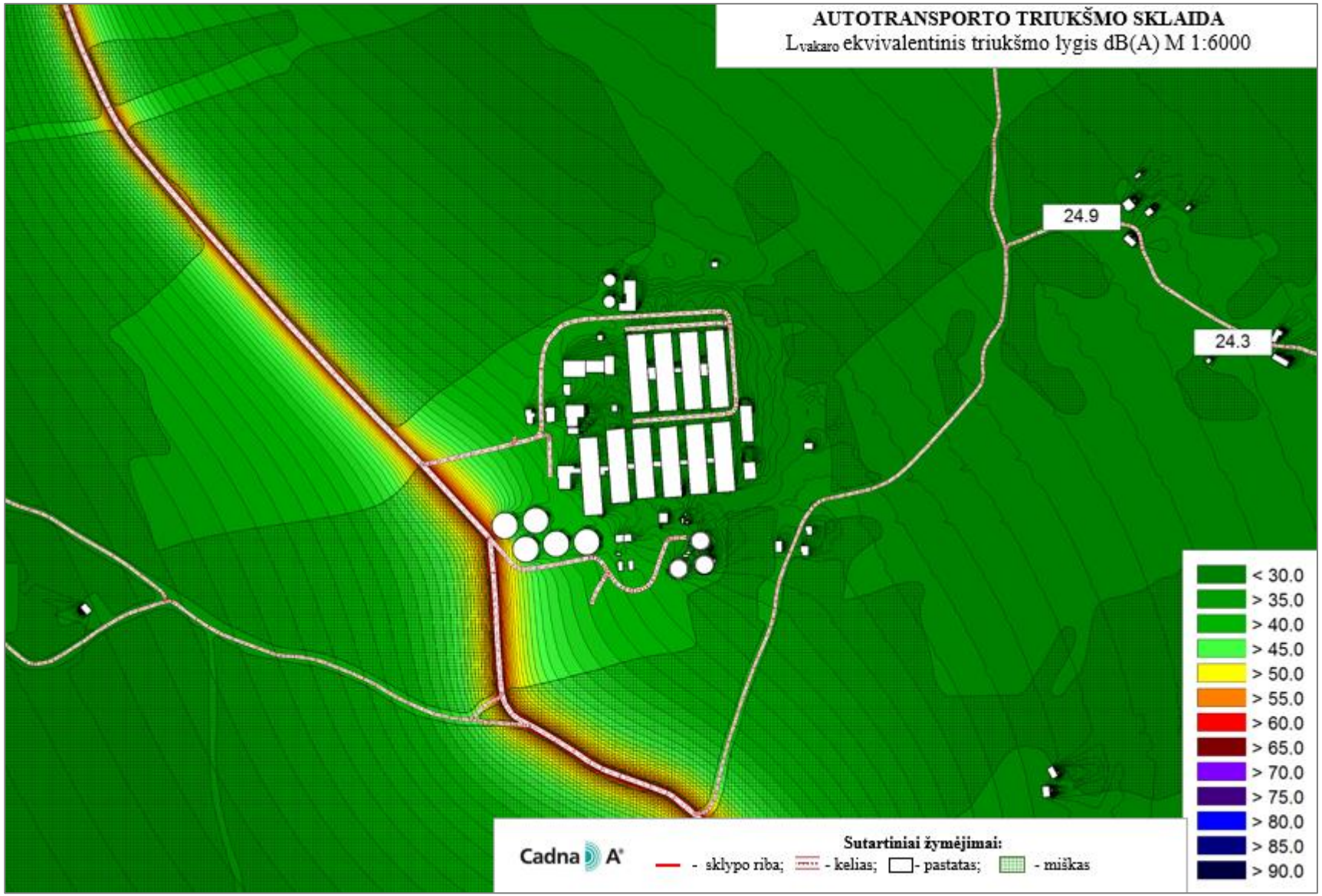
AUTOTRANSPORTO TRIUKŠMO SKLAIDA
Lvakaro ekvivalentinis triukšmo lygis dB(A) M 1:6000
24.9
24.3
< 30.0
> 35.0
> 40.0
> 45.0
> 50.0
> 55.0
> 60.0
> 65.0
> 70.0
> 75.0
> 80.0
> 85.0
> 90.0
Cadna A
Sutartiniai žymėjimai:
- sklypo riba;
- kelias;
- pastatas;
- miškas

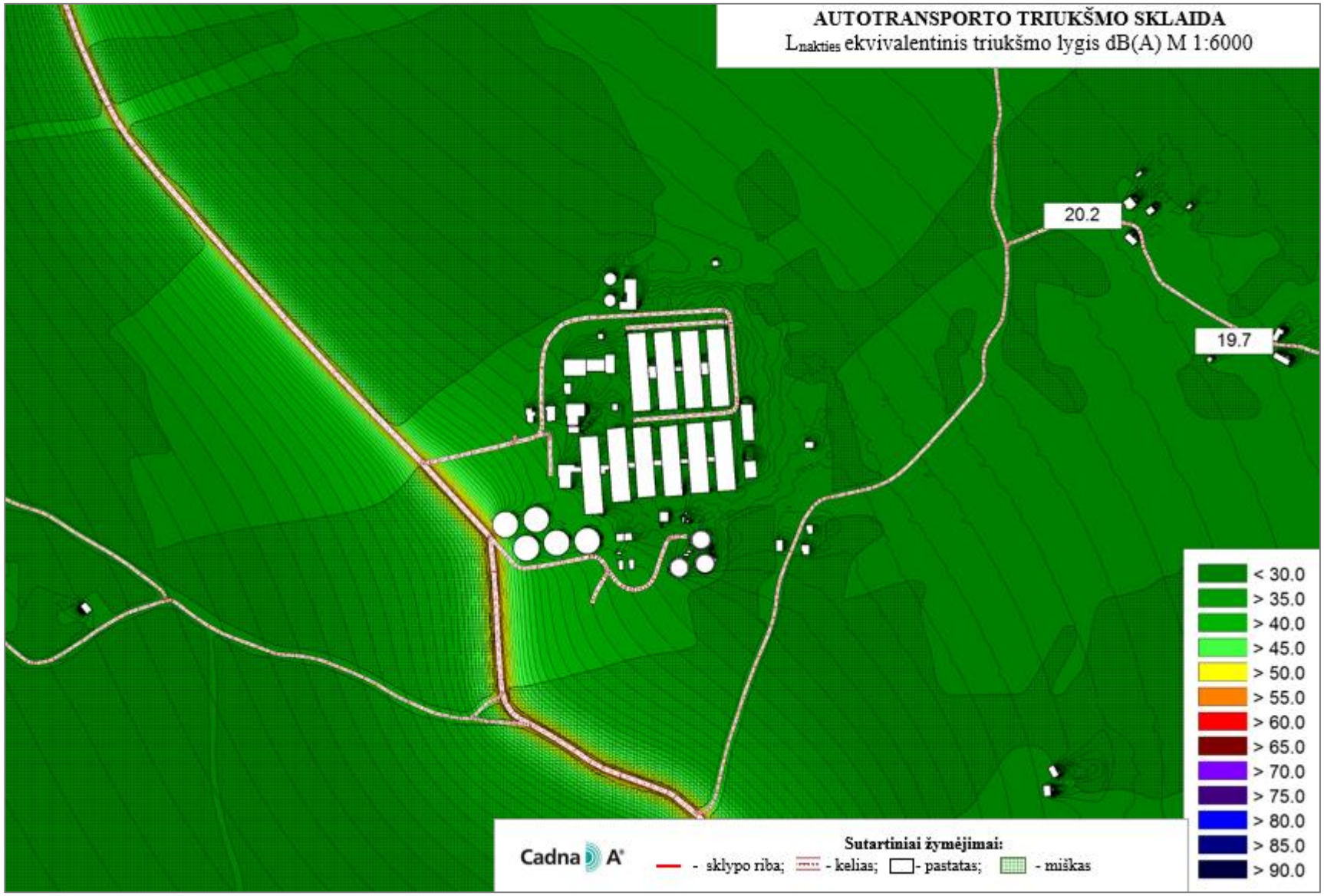
AUTOTRANSPORTO TRIUKŠMO SKLAIDA
Lnakties ekvivalentinis triukšmo lygis dB(A) M 1:6000
20.2
19.7
< 30.0
> 35.0
> 40.0
> 45.0
> 50.0
> 55.0
> 60.0
> 65.0
> 70.0
> 75.0
> 80.0
> 85.0
> 90.0
Cadna A
Sutartiniai žymėjimai:
- sklypo riba;
- kelias;
- pastatas;
- miškas