

SKL.KAD.NR.5273/0007-92

SKL.KAD.NR.5273/0007-103

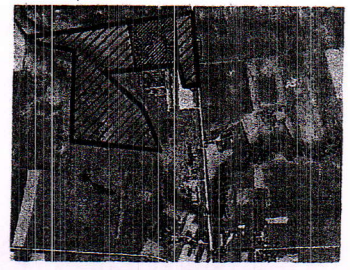

Zemské skypno šírky vno schéma

STATYTOS		OBJEKTAS		ADRESAS		KAUNO MIESTAS
ŽŪB "MINKUVA"		STOGINĖS AUDINĖMS AUGINTI		KAUNO R. SAV., ROKŲ SEN., GIRININKŲ K. (SKL.KAD.NR.5273/0007:78)		
PAREIGOS	PARAŠAS	PAVARDE	BREŽINIO NR.	LAPŲ SK.	UŽSAK. NR.	+
DIREKTORIUS	E. DYBURIS					
PROJ.VADOVAS	R. LAUČIENĖ					
PROJ. D. VAD.	R. LAUČIENĖ					
PROJEKTAVO				ARCHITEKTŲ PASTOGĖ		
SKLYPO DALIES PLANAS SU PAVĖSINIŲ IŠDĖSTYMU M1:1000						

EKSPLIKACIJA:

 PAVĖSINĖ AUDINĖMS AUGINTI

TECHNOEKONOMINIAI RODIKLIAI:

SKLYPO PLOTAS-15,3396Ha
 SKLYPO UŽSTATYMO PLOTAS-1,0132Ha
 SKLYPO UŽSTATYMO PROCENTAS-6,6%
 1 PAVĖSINĖS UŽIMTAS ŽEMĖS PLOTAS-177-224m²

PASTABA:

PAVĖSINIŲ STATYBA PROJEKTUOJAMA ANT ESAMO ŽEMĖS PAVIRŠIAUS (NEIGILINANT PAMATŲ), TODĖL ESAMI DRENAŽO VAMZDŽIAI NEBUS PAŽEISTI

