PRITARTA
Vilniaus miesto savivaldybės tarybos
2012 m. rugsėjo mėn. 12d. sprendimu Nr. 1-794

Vilniaus miesto savivaldybės administracijos
Miesto ūkio ir transporto departamento
direktorius
Virginijus Pauža
2012 09 14
PARAŠAS

Savivaldybės įmonė „Vilniaus planas"
NUORAŠAS TIKRAS
PV L. Sinkevičius

Pastabos:

1. Renovuotini paviršinių nuotekų tinklai šiuose baseinuose nr.: 6, 8, 10, 12, 14, 16, 18, 20, 22, 28, 37, 38, 42, 56, 83, 93, 102, 104, 142, 156, 158, 160, 164, 184, 186, 214.

2. Paviršinių nuotekų valyklas planuojama įrengti 136 paviršinių nuotekų eksploatuojamuose baseinuose, surenkančiuose paviršines nuotekas iš didesnių kaip 3 ha teritorijų ir siekiant išvalyti ne mažiau kaip 15 procentų baseino didžiausio skaičiuotino momentinio nuotekų srauto (l/s).

3. Debitmačius paviršinių nuotekų apskaitai planuojama įrengti 97 paviršinių nuotekų eksploatuojamuose baseinuose, surenkančiuose paviršines nuotekos iš didesnių kaip 10 ha teritorijų.

4. Hidraulinius skaičiavimus SP apimtyje būtina atlikti šiems baseinams nr.: 1, 3, 5, 7, 37, 57, 59, 61, 95, 97, 142, 144, 156, 158, 160, 164.

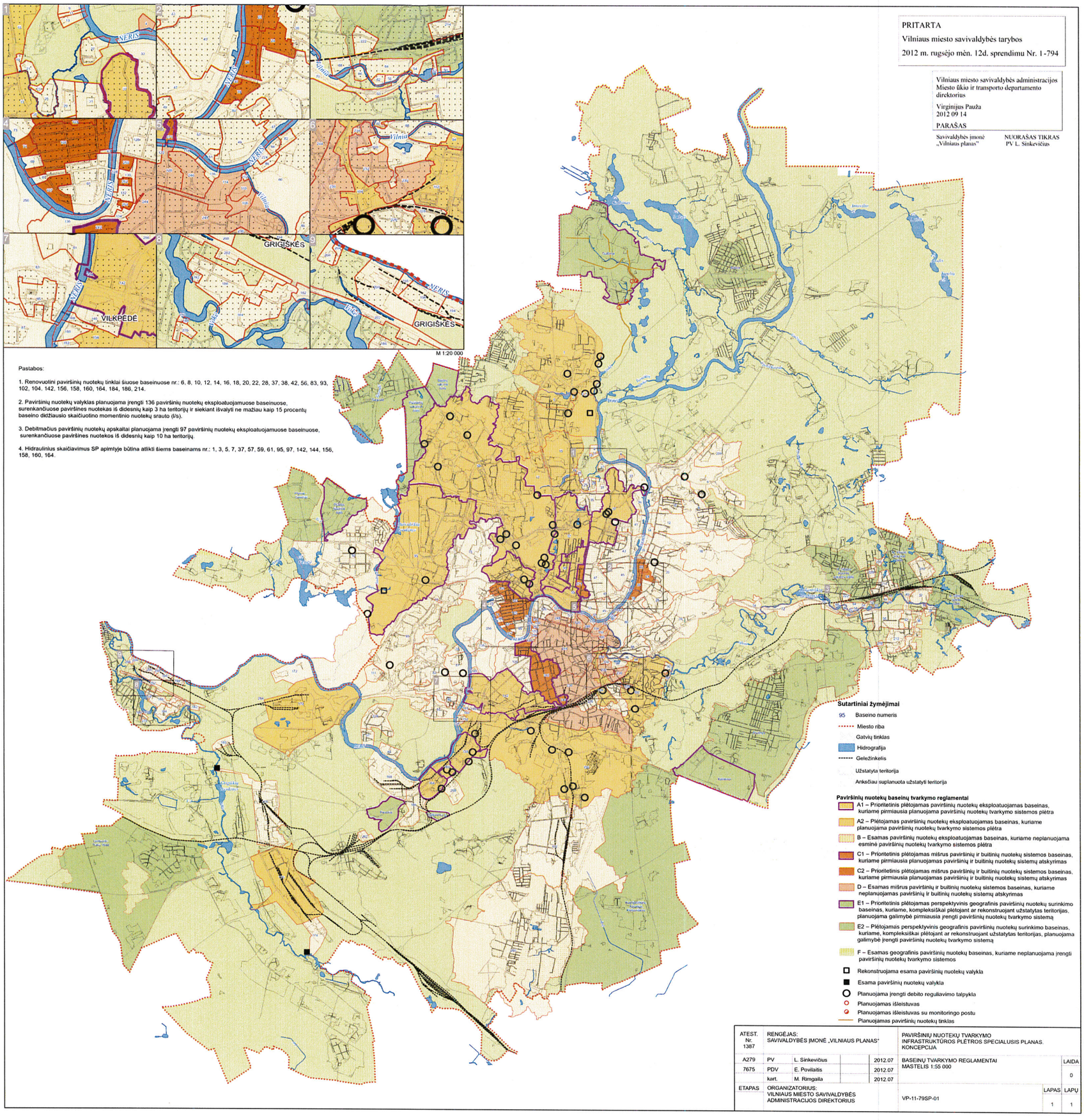

ATEST. Nr. 1387	RENGĖJAS: SAVIVALDYBĖS ĮMONĖ „VILNIAUS PLANAS"			PAVIRŠINIŲ NUOTEKŲ TVARKYMO INFRASTRUKTŪROS PLĖTROS SPECIALUSIS PLANAS. KONCEPCIJA	
A279	PV	L. Sinkevičius	2012.07	BASEINŲ TVARKYMO REGLAMENTAI MASTELIS 1:55 000	LAIDA 0
7675	PDV	E. Povilaitis	2012.07		
	kart.	M. Rimgaila	2012.07		
ETAPAS	ORGANIZATORIUS: VILNIAUS MIESTO SAVIVALDYBĖS ADMINISTRACIJOS DIREKTORIUS			VP-11-79SP-01	LAPAS 1 / LAPŲ 1