1 PRIEDAS

Deklaracija

DEKLARACIJA

2018 m. spalio 9 d.

Klaipėda

Planuojamos ūkinės veiklos organizatorius **AB „Klaipėdos nafta“** deklaruoja, kad įgaliotas PAV dokumentų rengėjas **VšĮ Pajūrio tyrimų ir planavimo institutas** atitinka Lietuvos Respublikos planuojamos ūkinės veiklos poveikio aplinkai vertinimo įstatymo 5 straipsnio 1 dalies 4 punkte nustatytus reikalavimus.

VšĮ Pajūrio tyrimų ir planavimo institutas dirba specialistai, įgiję aukštąjį išsilavinimą ar kvalifikaciją srities, kuri atitinka rengiamų atrankos dėl poveikio aplinkai vertinimo dokumentų specifiką.

Planuojamos ūkinės veiklos organizatorius:

AB „Klaipėdos nafta“

Aplinkos saugos vadovė

Jurgita Lengvytė

PAV dokumentų rengėjas:

VšĮ Pajūrio tyrimų ir planavimo institutas

Direktorius

Feliksas Anusauskas

2 PRIEDAS

Nekilnojamojo turto registro centrinio duomenų banko išrašas

VALSTYBĖS ĮMONĖ REGISTRŲ CENTRAS
Vinco Kudirkos g. 18-3, 03105 Vilnius, tel. (8 5) 2688 262, faks. (8 5) 2688 311, el.p. info@registrucentras.lt

NEKILNOJAMOJO TURTO REGISTRO CENTRINIO DUOMENŲ BANKO IŠRAŠAS

2018-12-13 11:09:06

1. Nekilnojamojo turto registre įregistruotas turtas:

Registro Nr.: **21/1199**
Registro tipas: **Žemės sklypas su statiniais**
Sudarymo data: **1994-07-19**
Klaipėda
Registro tvarkytojas: **Valstybės įmonės Registrų centro Klaipėdos filialas**

2. Nekilnojamieji daiktai:

2.1. **Žemės sklypas**
Klaipėda
Unikalus daikto numeris: **2101-0010-0001**
Žemės sklypo kadastro numeris ir kadastro vietovės pavadinimas: **2101/0010:1 Klaipėdos m. k.v.**
Daikto pagrindinė naudojimo paskirtis: **Kita**
Daiktai, kilę iš šio daikto: **nekilnojamasis daiktas Nr. 4400-4141-1321**
nekilnojamasis daiktas Nr. 4400-2641-8875
nekilnojamasis daiktas Nr. 4400-2641-8806
Žemės sklypo plotas: **1076.9886 ha**
Užstatyta teritorija: **487.0239 ha**
Vandens telkinių plotas: **589.9647 ha**
Žemės ūkio naudmenų našumo balas: **40.0**
Matavimų tipas: **Žemės sklypas suformuotas atliekant kadastrinius matavimus**
Indeksuota žemės sklypo vertė: **74448459 Eur**
Žemės sklypo vertė: **46530287 Eur**
Vidutinė rinkos vertė: **187872000 Eur**
Vidutinės rinkos vertės nustatymo data: **2016-11-22**
Vidutinės rinkos vertės nustatymo būdas: **Masinis vertinimas**
Kadastro duomenų nustatymo data: **2014-10-23**

2.2. **Pastatas**
Adresas: **Klaipėda, Nemuno g. 24**
Unikalus daikto numeris: **4400-4577-2738**
Daikto pagrindinė naudojimo paskirtis: **Sandėliavimo**
Būklė: **Leidimas vykdyti statybos darbus**
Statusas: **Formuojamas**
Kadastro duomenų nustatymo data: **2017-04-19**

2.3. **Pastatas**
Adresas: **Klaipėda, Nemuno g. 24**
Unikalus daikto numeris: **4400-4577-2749**
Daikto pagrindinė naudojimo paskirtis: **Sandėliavimo**
Būklė: **Leidimas vykdyti statybos darbus**
Statusas: **Formuojamas**
Kadastro duomenų nustatymo data: **2017-04-19**

2.4. **Pastatas**
Adresas: **Klaipėda, Nemuno g. 2**
Unikalus daikto numeris: **4400-4578-8050**
Daikto pagrindinė naudojimo paskirtis: **Transporto**
Būklė: **Leidimas vykdyti statybos darbus**
Statusas: **Formuojamas**
Kadastro duomenų nustatymo data: **2017-04-20**

2.5. **Pastatas**
Adresas: **Klaipėda, Nemuno g. 2**
Unikalus daikto numeris: **4400-4683-9601**
Daikto pagrindinė naudojimo paskirtis: **Sandėliavimo**
Būklė: **Leidimas vykdyti statybos darbus**
Statusas: **Formuojamas**
Kadastro duomenų nustatymo data: **2017-07-28**

2.6. **Pastatas**
Adresas: **Klaipėda, Nemuno g. 24**
Unikalus daikto numeris: **4400-4706-7992**
Daikto pagrindinė naudojimo paskirtis: **Sandėliavimo**
Būklė: **Leidimas vykdyti statybos darbus**

Statusas: **Formuojamas**
Kadastro duomenų nustatymo data: **2017-08-17**

2.7. **Pastatas**
Adresas: **Klaipėda, Nemuno g. 24**
Unikalus daikto numeris: **4400-4754-7633**
Daikto pagrindinė naudojimo paskirtis: **Sandėliavimo**
Būklė: **Leidimas vykdyti statybos darbus**
Statusas: **Formuojamas**
Kadastro duomenų nustatymo data: **2017-09-20**

2.8. **Pastatas**
Adresas: **Klaipėda, Naujoji Uosto g. 23**
Unikalus daikto numeris: **4400-4974-7013**
Daikto pagrindinė naudojimo paskirtis: **Gamybos, pramonės**
Būklė: **Leidimas vykdyti statybos darbus**
Statusas: **Formuojamas**
Kadastro duomenų nustatymo data: **2018-03-26**

2.9. **Pastatas**
Adresas: **Klaipėda, Nemuno g. 2**
Unikalus daikto numeris: **4400-5078-9614**
Daikto pagrindinė naudojimo paskirtis: **Sandėliavimo**
Būklė: **Leidimas vykdyti statybos darbus**
Statusas: **Formuojamas**
Kadastro duomenų nustatymo data: **2018-08-30**

---

3. Daikto priklausiniai iš kito registro:

3.1. **Kiti inžineriniai statiniai - Tvora**
Priklausanti dalis: **1/1 priklauso žemės sklypui Nr. 2101-0010-0001, aprašytam p. 2.1.**
Registro Nr.: **44/1717481**
Adresas: **Klaipėda, Nemuno g. 163**
Aprašymas / pastabos: **Sudaro: tvora (1t1), ilgis 135m ir vartai (1t2), ilgis 8m.**
Unikalus daikto numeris: **4400-3011-1325**
Daikto pagrindinė naudojimo paskirtis: **Kiti inžineriniai statiniai**
Pažymėjimas plane: **1t**
Statybos pradžios metai: **2013**
Statybos pabaigos metai: **2014**
Statinio kategorija: **II grupės nesudėtingasis**
Baigtumo procentas: **100 %**
Atkūrimo sąnaudos (statybos vertė): **20800 Eur**
Fizinio nusidėvėjimo procentas: **8 %**
Atkuriamoji vertė: **19100 Eur**
Vidutinė rinkos vertė: **19100 Eur**
Vidutinės rinkos vertės nustatymo būdas: **Atkuriamoji vertė**
Vidutinės rinkos vertės nustatymo data: **2017-03-23**
Kadastro duomenų nustatymo data: **2014-07-09**

3.2. **Kiti inžineriniai statiniai - Tvora**
Priklausanti dalis: **1/1 priklauso žemės sklypui Nr. 2101-0010-0001, aprašytam p. 2.1.**
Registro Nr.: **44/1717481**
Adresas: **Klaipėda, Nemuno g. 163**
Aprašymas / pastabos: **Ilgis 130m.**
Unikalus daikto numeris: **4400-3011-1372**
Daikto pagrindinė naudojimo paskirtis: **Kiti inžineriniai statiniai**
Pažymėjimas plane: **2t**
Statybos pradžios metai: **2013**
Statybos pabaigos metai: **2014**
Statinio kategorija: **II grupės nesudėtingasis**
Baigtumo procentas: **100 %**
Atkūrimo sąnaudos (statybos vertė): **18800 Eur**
Fizinio nusidėvėjimo procentas: **8 %**
Atkuriamoji vertė: **17300 Eur**
Vidutinė rinkos vertė: **17300 Eur**
Vidutinės rinkos vertės nustatymo būdas: **Atkuriamoji vertė**
Vidutinės rinkos vertės nustatymo data: **2017-03-23**
Kadastro duomenų nustatymo data: **2014-07-09**

---

4. Nuosavybė:

4.1. **Nuosavybės teisė**

Savininkas: **LIETUVOS RESPUBLIKA, a.k. 111105555**
Daiktas: **žemės sklypas Nr. 2101-0010-0001, aprašytas p. 2.1.**
Įregistravimo pagrindas: **1993-11-03 Lietuvos Respublikos Vyriausybės nutarimas Nr. 822**
2000-05-24 Lietuvos Respublikos Vyriausybės nutarimas Nr. 582
2006-09-21 Lietuvos Respublikos Vyriausybės nutarimas Nr. 920
2009-10-28 Lietuvos Respublikos Vyriausybės nutarimas Nr. 1426
2012-04-04 Lietuvos Respublikos Vyriausybės nutarimas Nr. 365
Įrašas galioja: **Nuo 2012-04-27**

---

5. Valstybės ir savivaldybių žemės patikėjimo teisė:

5.1. **Valstybinės žemės patikėjimo teisė**
Patikėtinis: **Valstybės įmonė Klaipėdos valstybinio jūrų uosto direkcija, a.k. 240329870**
Daiktas: **žemės sklypas Nr. 2101-0010-0001, aprašytas p. 2.1.**
Įregistravimo pagrindas: **1993-11-03 Lietuvos Respublikos Vyriausybės nutarimas Nr. 822**
2000-05-24 Lietuvos Respublikos Vyriausybės nutarimas Nr. 582
2006-09-21 Lietuvos Respublikos Vyriausybės nutarimas Nr. 920
2009-10-28 Lietuvos Respublikos Vyriausybės nutarimas Nr. 1426
2012-04-04 Lietuvos Respublikos Vyriausybės nutarimas Nr. 365
Plotas: **1073.6575 ha**
Įrašas galioja: **Nuo 2012-04-27**

5.2. **Valstybinės žemės patikėjimo teisė**
Patikėtinis: **Lietuvos kariuomenė, a.k. 188732677**
Daiktas: **žemės sklypas Nr. 2101-0010-0001, aprašytas p. 2.1.**
Įregistravimo pagrindas: **2000-11-08 Lietuvos Respublikos Vyriausybės nutarimas Nr. 1391**
2003-03-31 Priėmimo - perdavimo aktas
2011-02-17 Lietuvos Respublikos Vyriausybės nutarimas Nr. 183
2011-03-29 Priėmimo - perdavimo aktas Nr. VN-10
Plotas: **3.8024 ha**
Įrašas galioja: **Nuo 2011-04-26**

---

6. Kitos daiktinės teisės :

6.1. **Servitutas - teisė naudoti požemines, antžemines komunikacijas (tarnaujantis)**
Daiktas: **žemės sklypas Nr. 2101-0010-0001, aprašytas p. 2.1.**
Įregistravimo pagrindas: **2014-09-09 Nacionalinės žemės tarnybos teritorinio skyriaus vedėjo įsakymas Nr. 13VĮ-(14.13.2.)-394**
Plotas: **2.6208 ha**
Įrašas galioja: **Nuo 2014-10-02**

6.2. **Servitutas - teisė aptarnauti požemines, antžemines komunikacijas (tarnaujantis)**
Daiktas: **žemės sklypas Nr. 2101-0010-0001, aprašytas p. 2.1.**
Įregistravimo pagrindas: **2014-09-09 Nacionalinės žemės tarnybos teritorinio skyriaus vedėjo įsakymas Nr. 13VĮ-(14.13.2.)-394**
Plotas: **2.6208 ha**
Įrašas galioja: **Nuo 2014-10-02**

6.3. **Servitutas - teisė tiesti požemines, antžemines komunikacijas (tarnaujantis)**
Daiktas: **žemės sklypas Nr. 2101-0010-0001, aprašytas p. 2.1.**
Įregistravimo pagrindas: **2014-09-09 Nacionalinės žemės tarnybos teritorinio skyriaus vedėjo įsakymas Nr. 13VĮ-(14.13.2.)-394**
Plotas: **2.6208 ha**
Įrašas galioja: **Nuo 2014-10-02**

6.4. **Servitutas - teisė aptarnauti požemines, antžemines komunikacijas (tarnaujantis)**
Servituto turėtojas: **LITGRID AB, a.k. 302564383**
Daiktas: **žemės sklypas Nr. 2101-0010-0001, aprašytas p. 2.1.**
Įregistravimo pagrindas: **2012-05-22 Nacionalinės žemės tarnybos teritorinio skyriaus vedėjo sprendimas Nr. 13SK-(14.13.111.)-96**
2013-05-10 Nacionalinės žemės tarnybos teritorinio skyriaus vedėjo sprendimas Nr. 13SK-(14.13.111.)-226
2014-06-05 Nacionalinės žemės tarnybos teritorinio skyriaus vedėjo sprendimas Nr. 13SK-(14.13.111.)-194
Plotas: **2.9159 ha**
Įrašas galioja: **Nuo 2014-06-06**

6.5. **Servitutas - teisė tiesti požemines, antžemines komunikacijas**

(tarnaujantis)
Servituto turėtojas: **LITGRID AB, a.k. 302564383**
Daiktas: **žemės sklypas Nr. 2101-0010-0001, aprašytas p. 2.1.**
Įregistravimo pagrindas: **2012-05-22 Nacionalinės žemės tarnybos teritorinio skyriaus vedėjo sprendimas Nr. 13SK-(14.13.111.)-96**
2013-05-10 Nacionalinės žemės tarnybos teritorinio skyriaus vedėjo sprendimas Nr. 13SK-(14.13.111.)-226
2014-06-05 Nacionalinės žemės tarnybos teritorinio skyriaus vedėjo sprendimas Nr. 13SK-(14.13.111.)-194
Plotas: **2.9159 ha**
Įrašas galioja: **Nuo 2014-06-06**

---

7. Juridiniai faktai:

7.1. **Sudaryta nuomos sutartis**
Nuomininkas: **Memelio miestas, UAB, a.k. 302813906**
Daiktas: **žemės sklypas Nr. 2101-0010-0001, aprašytas p. 2.1.**
Įregistravimo pagrindas: **2016-10-04 Nuomos sutartis Nr. 20-46/2016ž/20-2016-559**
2017-06-15 Susitarimas pakeisti sutartį Nr. 20-14/2017Ž/20-2017-178
2017-11-02 Susitarimas pakeisti sutartį Nr. 20-26/2017Ž/20-2017-294
2018-11-12 Susitarimas pakeisti sutartį Nr. 20-35/2018ž/20-2018-318
Plotas: **0.1656 ha**
Aprašymas: **Sklypas Nr. 161**
Įrašas galioja: **Nuo 2018-12-10**

7.2. **Sudaryta nuomos sutartis**
Nuomininkas: **Akcinė bendrovė "SMILTYNĖS PERKĖLA", a.k. 140285526**
Daiktas: **žemės sklypas Nr. 2101-0010-0001, aprašytas p. 2.1.**
Įregistravimo pagrindas: **2016-10-03 Nuomos sutartis Nr. 20-81/2016ž/20-2016-558**
2018-11-21 Susitarimas pakeisti sutartį Nr. 20-37/2018Ž/20-2018-323
Plotas: **0.0006 ha**
Aprašymas: **Sklypas Nr. 116**
Įrašas galioja: **Nuo 2018-12-07**

7.3. **Sudaryta nuomos sutartis**
Nuomininkas: **Uždaroji akcinė bendrovė KLAIPĖDOS JŪRŲ KROVINIŲ KOMPANIJA "BEGA", a.k. 140451567**
Daiktas: **žemės sklypas Nr. 2101-0010-0001, aprašytas p. 2.1.**
Įregistravimo pagrindas: **2016-10-05 Nuomos sutartis Nr. 20-112/2016ž/20-2016-561**
2016-10-21 Susitarimas pakeisti sutartį Nr. 20-123/2016ž/20-2016-571
2016-11-04 Susitarimas pakeisti sutartį Nr. 20-125/2016ž/20-2016-581
2017-02-01 Susitarimas pakeisti sutartį Nr. 20-05/2017ž/20-2017-41
2017-09-19 Susitarimas pakeisti sutartį Nr. 20-28/2017Ž
2017-10-02 Susitarimas pakeisti sutartį Nr. 20-31/2017Ž/20-2017-263
2018-01-03 Susitarimas pakeisti sutartį Nr. 20-01/2018Ž/20-2018-26
2018-02-20 Susitarimas pakeisti sutartį Nr. 20-03/2018Ž/20-2018-61
2018-07-25 Susitarimas pakeisti sutartį Nr. 20-27/2018Ž/20-2018-235
2018-11-14 Susitarimas pakeisti sutartį Nr. 20-36/2018Ž/20-2018-322
Plotas: **13.3059 ha**
Aprašymas: **Sklypas Nr.34**
Įrašas galioja: **Nuo 2018-12-05**

7.4. **Sudaryta nuomos sutartis**
Nuomininkas: **Akcinė bendrovė "KLAIPĖDOS JŪRŲ KROVINIŲ KOMPANIJA", a.k. 140346267**
Daiktas: **žemės sklypas Nr. 2101-0010-0001, aprašytas p. 2.1.**
Įregistravimo pagrindas: **2016-10-05 Nuomos sutartis Nr. 20-117/2016ž/20-2016-561**
2017-08-21 Susitarimas pakeisti sutartį Nr. 20-21/2017Ž/20-2017-219
2017-11-27 Susitarimas pakeisti sutartį Nr. 20-36/2017Ž/20-2017-310
2018-05-16 Susitarimas pakeisti sutartį

Nr. 20-20/2018Ž/20-2018-157
2018-06-08 Susitarimas pakeisti sutartį Nr. 20-26/18Ž
2018-11-12 Susitarimas pakeisti sutartį
Nr. 20-34/2018Ž/20-2018-315
Plotas: **45.0906 ha**
Aprašymas: **Sklypas Nr. 48**
Įrašas galioja: **Nuo 2018-12-05**

7.5. **Sudaryta nuomos sutartis**
Nuomininkas: **Uždaroji akcinė bendrovė BIRIŲ KROVINIŲ TERMINALAS, a.k. 141544519**
Daiktas: **žemės sklypas Nr. 2101-0010-0001, aprašytas p. 2.1.**
Įregistravimo pagrindas: **2016-10-03 Nuomos sutartis Nr. 20-74/2016ž/20-2016-558**
2017-11-09 Susitarimas pakeisti sutartį
Nr. 20-30/2017Ž/20-2017-301
2018-02-05 Susitarimas pakeisti sutartį Nr. 20-06/2018Ž/20-2018-53
2018-05-15 Susitarimas pakeisti sutartį
Nr. 20-15/2018Ž/20-2018-150
2018-10-15 Susitarimas pakeisti sutartį
Nr. 20-29/2018Ž/20-2018-298
Plotas: **11.1124 ha**
Aprašymas: **Sklypas Nr. 203**
Įrašas galioja: **Nuo 2018-11-13**

7.6. **Sudaryta nuomos sutartis**
Nuomininkas: **Akcinė bendrovė "KLAIPĖDOS JŪRŲ KROVINIŲ KOMPANIJA", a.k. 140346267**
Daiktas: **žemės sklypas Nr. 2101-0010-0001, aprašytas p. 2.1.**
Įregistravimo pagrindas: **2016-10-05 Nuomos sutartis Nr. 20-118/2016ž/20-2016-561**
2017-09-15 Susitarimas pakeisti sutartį
Nr. 20-25/2017Ž/20-2017-248
2017-12-14 Susitarimas pakeisti sutartį
Nr. 20-38/2017Ž/20-2017-328
2018-10-01 Susitarimas pakeisti sutartį
Nr. 20-33/2018Ž/20-2018-288
Plotas: **40.5894 ha**
Aprašymas: **Sklypas Nr. 120**
Įrašas galioja: **Nuo 2018-10-18**

7.7. **Sudaryta nuomos sutartis**
Nuomininkas: **UAB Centrinis Klaipėdos terminalas, a.k. 110740441**
Daiktas: **žemės sklypas Nr. 2101-0010-0001, aprašytas p. 2.1.**
Įregistravimo pagrindas: **2013-02-06 Nuomos sutartis**
Nr. 20-20/2013ž/20-2013-93/ŽN-2013-11
2013-05-10 Sutartis Nr. 20-89/2013Ž
2013-09-24 Susitarimas pakeisti sutartį Nr. 20-2013-401
2014-12-22 Nuomos sutartis
Nr. 20-48/2014Ž/20-2014-491/ŽN-2014-145
2017-08-11 Susitarimas pakeisti sutartį
Nr. 20-20/2017Ž/20-2017-213
2018-09-20 Susitarimas pakeisti sutartį
Nr. 20-30/2018Ž/20-2018-278
Plotas: **0.645 ha**
Aprašymas: **Skl.Nr.177**
Įrašas galioja: **Nuo 2018-10-09**

7.8. **Sudaryta nuomos sutartis**
Nuomininkas: **UAB Centrinis Klaipėdos terminalas, a.k. 110740441**
Daiktas: **žemės sklypas Nr. 2101-0010-0001, aprašytas p. 2.1.**
Įregistravimo pagrindas: **2013-02-06 Nuomos sutartis**
Nr. 20-20/2013ž/20-2013-93/ŽN-2013-11
2013-05-10 Sutartis Nr. 20-89/2013Ž
2013-09-24 Susitarimas pakeisti sutartį Nr. 20-2013-401
2014-12-22 Nuomos sutartis
Nr. 20-48/2014Ž/20-2014-491/ŽN-2014-145
2017-08-11 Susitarimas pakeisti sutartį
Nr. 20-20/2017Ž/20-2017-213
2018-09-20 Susitarimas pakeisti sutartį
Nr. 20-30/2018Ž/20-2018-278
Plotas: **10.597 ha**
Aprašymas: **Skl.Nr. 194**

Įrašas galioja: **Nuo 2018-10-09**

7.9. **Sudaryta nuomos sutartis**
Nuomininkas: **UAB Kamineros krovinių terminalas, a.k. 302962451**
Daiktas: **žemės sklypas Nr. 2101-0010-0001, aprašytas p. 2.1.**
Įregistravimo pagrindas: **2018-09-24 Nuomos sutartis Nr. 20-32/2018ž/20-2018-282**
Plotas: **0.2674 ha**
Aprašymas: **Sklypas Nr. 241**
Įrašas galioja: **Nuo 2018-10-08**

7.10. **Sudaryta nuomos sutartis**
Nuomininkas: **UAB Kamineros krovinių terminalas, a.k. 302962451**
Daiktas: **žemės sklypas Nr. 2101-0010-0001, aprašytas p. 2.1.**
Įregistravimo pagrindas: **2018-09-24 Nuomos sutartis Nr. 20-31/2018ž/20-2018-283**
Plotas: **0.2819 ha**
Aprašymas: **Sklypas Nr. 240**
Įrašas galioja: **Nuo 2018-10-08**

7.11. **Sudaryta nuomos sutartis**
Nuomininkas: **Akcinė bendrovė VAKARŲ LAIVŲ GAMYKLA, a.k. 140345884**
Daiktas: **žemės sklypas Nr. 2101-0010-0001, aprašytas p. 2.1.**
Įregistravimo pagrindas: **2016-10-04 Nuomos sutartis Nr. 20-100/2016ž/20-2016-559**
2016-11-02 Susitarimas pakeisti sutartį
Nr. 20-124/2016ž/20-2016-578
2017-03-16 Susitarimas pakeisti sutartį Nr. 20-11/2017ž/20-2017-81
2017-06-29 Susitarimas pakeisti sutartį
Nr. 20-16/2017ž/20-2017-189
2017-08-29 Susitarimas pakeisti sutartį
Nr. 20-23/2017ž/20-2017-237
2017-11-21 Susitarimas pakeisti sutartį
Nr. 20-35/2017Ž/20-2017-306
2017-12-12 Susitarimas pakeisti sutartį
Nr. 20-39/2017Ž/20-2017-323
2018-01-31 Susitarimas pakeisti sutartį Nr. 20-05/2018Ž/20-2018-51
2018-02-19 Susitarimas pakeisti sutartį Nr. 20-07/2018Ž/20-2018-58
2018-04-26 Susitarimas pakeisti sutartį
Nr. 20-11/2018Ž/ 20-2018-129
Plotas: **45.8851 ha**
Aprašymas: **Sklypas Nr. 23**
Įrašas galioja: **Nuo 2018-06-27**

7.12. **Sudaryta nuomos sutartis**
Nuomininkas: **Uždaroji akcinė bendrovė "Granmax", a.k. 300015304**
Daiktas: **žemės sklypas Nr. 2101-0010-0001, aprašytas p. 2.1.**
Įregistravimo pagrindas: **2018-05-23 Nuomos sutartis Nr. 20-24/2018ž/20-2018-168**
Plotas: **0.1544 ha**
Aprašymas: **Sklypas Nr. 165**
Įrašas galioja: **Nuo 2018-06-08**

7.13. **Sudaryta nuomos sutartis**
Nuomininkas: **Uždaroji akcinė bendrovė "Granmax", a.k. 300015304**
Daiktas: **žemės sklypas Nr. 2101-0010-0001, aprašytas p. 2.1.**
Įregistravimo pagrindas: **2018-05-23 Nuomos sutartis Nr. 20-25/2018ž/20-2018-169**
Plotas: **0.431 ha**
Aprašymas: **Sklypas Nr. 159**
Įrašas galioja: **Nuo 2018-06-08**

7.14. **Sudaryta nuomos sutartis**
Nuomininkas: **Uždaroji akcinė bendrovė "Granmax", a.k. 300015304**
Daiktas: **žemės sklypas Nr. 2101-0010-0001, aprašytas p. 2.1.**
Įregistravimo pagrindas: **2018-05-23 Nuomos sutartis Nr. 20-23/2018ž/20-2018-167**
Plotas: **0.0796 ha**
Aprašymas: **Sklypas Nr. 196**
Įrašas galioja: **Nuo 2018-06-08**

7.15. **Sudaryta nuomos sutartis**
Nuomininkas: **UAB "Maxoil", a.k. 303052998**
Daiktas: **žemės sklypas Nr. 2101-0010-0001, aprašytas p. 2.1.**
Įregistravimo pagrindas: **2018-05-22 Nuomos sutartis Nr. 20-22/2018ž/20-2018-161**
Plotas: **0.1953 ha**
Aprašymas: **Sklypas Nr. 175**
Įrašas galioja: **Nuo 2018-05-25**

7.16. **Sudaryta nuomos sutartis**
Nuomininkas: **Uždaroji akcinė bendrovė "Granmax", a.k. 300015304**
Daiktas: **žemės sklypas Nr. 2101-0010-0001, aprašytas p. 2.1.**
Įregistravimo pagrindas: **2018-05-16 Nuomos sutartis Nr. 20-21/2018ž/20-2018-152**
Plotas: **0.1173 ha**
Aprašymas: **Sklypas Nr. 239**
Įrašas galioja: **Nuo 2018-05-23**

7.17. **Įkeista turtinė teisė**
Daiktas: **žemės sklypas Nr. 2101-0010-0001, aprašytas p. 2.1.**
Įregistravimo pagrindas: **2018-05-11 Hipotekos registro pranešimas apie įkeitimo įregistravimą Nr. 20220180047652**
Aprašymas: **Įkeista nuomos teisė. Įkaito davėjas S. Jokužio leidykla-spaustuvė, 140009061, Birutė Jokužienė . a.k.4531002******
Įrašas galioja: **Nuo 2018-05-11**

7.18. **Sudaryta nuomos sutartis**
Nuomininkas: **UAB Klaipėdos konteinerių terminalas, a.k. 240854850**
Daiktas: **žemės sklypas Nr. 2101-0010-0001, aprašytas p. 2.1.**
Įregistravimo pagrindas: **2016-10-04 Nuomos sutartis Nr. 20-62/2016ž/20-2016-559**
2017-09-19 Susitarimas pakeisti sutartį Nr. 20-29/2017Ž/20-2017-250
2017-12-12 Susitarimas pakeisti sutartį Nr. 20-40/2017Ž/20-2017-324
2018-03-15 Susitarimas pakeisti sutartį Nr. 20-08/2018Ž/20-2018-79
2018-04-11 Susitarimas pakeisti sutartį Nr. 20-10/2018Ž/20-2018-111
Plotas: **13.2331 ha**
Aprašymas: **Sklypas Nr. 63**
Įrašas galioja: **Nuo 2018-04-23**

7.19. **Sudaryta nuomos sutartis**
Nuomininkas: **Uždaroji akcinė bendrovė KLAIPĖDOS JŪRŲ KROVINIŲ KOMPANIJA "BEGA", a.k. 140451567**
Daiktas: **žemės sklypas Nr. 2101-0010-0001, aprašytas p. 2.1.**
Įregistravimo pagrindas: **2016-10-05 Nuomos sutartis Nr. 20-111/2016ž/20-2016-561**
2016-10-21 Susitarimas pakeisti sutartį Nr. 20-122/2016ž/20-2016-570
2017-09-12 Susitarimas pakeisti sutartį Nr. 20-24/2017Ž/20-2017-245
2018-01-03 Susitarimas pakeisti sutartį Nr. 20-02/2018Ž/20-2018-25
2018-02-20 Susitarimas pakeisti sutartį Nr. 20-04/2018Ž/20-2018-62
Plotas: **10.1524 ha**
Aprašymas: **Sklypas Nr.128**
Įrašas galioja: **Nuo 2018-03-20**

7.20. **Areštas**
Areštavusi institucija: **ANTSTOLĖ BRIGITA TAMKEVIČIENĖ**
Daiktas: **žemės sklypas Nr. 2101-0010-0001, aprašytas p. 2.1.**
Įregistravimo pagrindas: **2018-02-19 Turto arešto aktų registro pranešimas apie turto arešto įregistravimą Nr. 2018-010026**
Aprašymas: **Apribota Uždarosios akcinės bendrovės "Klaipėdos žuvininkystės produktų aukcionas" disponavimo teisė. Areštuota turtinė teisė. Pranešimo Nr. 5130646**
Įrašas galioja: **Nuo 2018-02-19**

7.21. **Sudaryta nuomos sutartis**
Nuomininkas: **Akcinė bendrovė "Klaipėdos nafta", a.k. 110648893**
Daiktas: **žemės sklypas Nr. 2101-0010-0001, aprašytas p. 2.1.**
Įregistravimo pagrindas: **2009-11-04 Nuomos sutartis Nr. 20-85/2009ž**
2010-02-23 Sutartis Nr. 20-38/2010Ž
2011-01-27 Sutartis Nr. 20-12/2011Ž/20-2011-105
2013-08-30 Susitarimas pakeisti sutartį Nr. 20-2013-363
2015-08-21 Susitarimas pakeisti sutartį Nr. 1/20-2015-375/J4P-32-2015
2016-12-23 Susitarimas pakeisti sutartį Nr. 2/20-2016-633
2017-12-04 Susitarimas pakeisti sutartį Nr. 3/20-2017-318
Plotas: **0.5373 ha**
Aprašymas: **Sklypas Nr. 151**
Įrašas galioja: **Nuo 2018-01-19**

7.22. **Sudaryta nuomos sutartis**

Nuomininkas: **Akcinė bendrovė "Klaipėdos nafta", a.k. 110648893**
Daiktas: **žemės sklypas Nr. 2101-0010-0001, aprašytas p. 2.1.**
Įregistravimo pagrindas: **2009-11-04 Nuomos sutartis Nr. 20-85/2009ž**
2010-02-23 Sutartis Nr. 20-38/2010Ž
2011-01-27 Sutartis Nr. 20-12/2011Ž/20-2011-105
2013-08-30 Susitarimas pakeisti sutartį Nr. 20-2013-363
2015-08-21 Susitarimas pakeisti sutartį Nr. 1/20-2015-375/J4P-32-2015
2016-12-23 Susitarimas pakeisti sutartį Nr. 2/20-2016-633
2017-12-04 Susitarimas pakeisti sutartį Nr. 3/20-2017-318
Plotas: **19.3321 ha**
Aprašymas: **Sklypas Nr. 50**
Įrašas galioja: **Nuo 2018-01-19**

7.23. **Sudaryta nuomos sutartis**
Nuomininkas: **Akcinė bendrovė "Klaipėdos nafta", a.k. 110648893**
Daiktas: **žemės sklypas Nr. 2101-0010-0001, aprašytas p. 2.1.**
Įregistravimo pagrindas: **2009-11-04 Nuomos sutartis Nr. 20-85/2009ž**
2010-02-23 Sutartis Nr. 20-38/2010Ž
2011-01-27 Sutartis Nr. 20-12/2011Ž/20-2011-105
2013-08-30 Susitarimas pakeisti sutartį Nr. 20-2013-363
2015-08-21 Susitarimas pakeisti sutartį Nr. 1/20-2015-375/J4P-32-2015
2016-12-23 Susitarimas pakeisti sutartį Nr. 2/20-2016-633
2017-12-04 Susitarimas pakeisti sutartį Nr. 3/20-2017-318
Plotas: **18.4575 ha**
Aprašymas: **Sklypas Nr. 51**
Įrašas galioja: **Nuo 2018-01-19**

7.24. **Sudaryta nuomos sutartis**
Nuomininkas: **UAB Klaipėdos konteinerių terminalas, a.k. 240854850**
Daiktas: **žemės sklypas Nr. 2101-0010-0001, aprašytas p. 2.1.**
Įregistravimo pagrindas: **2016-10-04 Nuomos sutartis Nr. 20-98/2016ž/20-2016-559**
2017-12-12 Susitarimas pakeisti sutartį Nr. 20-41/2017Ž/20-2017-325
Plotas: **1.2998 ha**
Aprašymas: **Skl.Nr.218**
Įrašas galioja: **Nuo 2017-12-27**

7.25. **Įkeista turtinė teisė**
Daiktas: **žemės sklypas Nr. 2101-0010-0001, aprašytas p. 2.1.**
Įregistravimo pagrindas: **2017-12-22 Hipotekos registro pranešimas apie įkeitimo įregistravimą Nr. 20120170089545**
Aprašymas: **Įkeista nuomos teisė. Įkaito davėjas Akcinė bendrovė VAKARŲ LAIVŲ GAMYKLA , a.k.140345884**
Įrašas galioja: **Nuo 2017-12-27**

7.26. **Areštas**
Areštavusi institucija: **ANTSTOLIS ALEKSANDRAS SELEZNIOVAS**
Daiktas: **žemės sklypas Nr. 2101-0010-0001, aprašytas p. 2.1.**
Įregistravimo pagrindas: **2017-12-20 Turto arešto aktų registro pranešimas apie turto arešto įregistravimą Nr. 2017-075255**
Aprašymas: **Apribota Uždarosios akcinės bendrovės "Klaipėdos žuvininkystės produktų aukcionas" disponavimo teisė. Areštuota turtinė teisė, kylanti iš 2016-10-04 nuomos sutarties Nr. 20-62/2016ž /20-2016-559. Pranešimo Nr. 5105164**
Įrašas galioja: **Nuo 2017-12-20**

7.27. **Areštas**
Areštavusi institucija: **ANTSTOLIS ALEKSANDRAS SELEZNIOVAS**
Daiktas: **žemės sklypas Nr. 2101-0010-0001, aprašytas p. 2.1.**
Įregistravimo pagrindas: **2017-11-02 Turto arešto aktų registro pranešimas apie turto arešto įregistravimą Nr. 2017-063796**
Aprašymas: **Apribota Uždarosios akcinės bendrovės "Klaipėdos žuvininkystės produktų aukcionas" disponavimo teisė. Areštuota turtinė teisė, kylanti iš 2016-10-04 nuomos sutarties Nr. 20-62/2016ž /20-2016-559 (Sklypo Nr. 235). Pranešimo Nr. 5081166**
Įrašas galioja: **Nuo 2017-11-03**

7.28. **Sudaryta nuomos sutartis**
Nuomininkas: **Akcinė bendrovė Kruizinių laivų terminalas, a.k. 140355654**
Daiktas: **žemės sklypas Nr. 2101-0010-0001, aprašytas p. 2.1.**

Įregistravimo pagrindas: **2016-10-04 Nuomos sutartis Nr. 20-42/2016ž/20-2016-559**
2017-02-27 Susitarimas pakeisti sutartį Nr. 20-10/2017Ž/20-2017-56
2017-09-19 Susitarimas pakeisti sutartį Nr. 20-27/2017Ž
Plotas: **0.4786 ha**
Aprašymas: **Sklypas Nr. 82**
Įrašas galioja: **Nuo 2017-10-12**

7.29. **Sudaryta nuomos sutartis**
Nuomininkas: **Akcinė bendrovė "BALTIJOS" LAIVŲ STATYKLA, a.k. 140346452**
Daiktas: **žemės sklypas Nr. 2101-0010-0001, aprašytas p. 2.1.**
Įregistravimo pagrindas: **2016-10-04 Nuomos sutartis Nr. 20-44/2016ž/20-2016-559**
2017-08-28 Susitarimas pakeisti sutartį
Nr. 20-22/2017Ž/20-2017-221
Plotas: **24.7668 ha**
Aprašymas: **Sklypas Nr. 25**
Įrašas galioja: **Nuo 2017-10-03**

7.30. **Sudaryta nuomos sutartis**
Nuomininkas: **UAB "Pajūrio autopaslaugos", a.k. 302633139**
Daiktas: **žemės sklypas Nr. 2101-0010-0001, aprašytas p. 2.1.**
Įregistravimo pagrindas: **2017-06-07 Nuomos sutartis Nr. 20-13/2017ž/20-2017-174**
2017-07-14 Susitarimas pakeisti sutartį Nr. 20-19/2017ž
Plotas: **0.0883 ha**
Aprašymas: **Sklypas Nr. 238**
Įrašas galioja: **Nuo 2017-08-25**

7.31. **Sudaryta nuomos sutartis**
Nuomininkas: **UAB Kamineros krovinių terminalas, a.k. 302962451**
Daiktas: **žemės sklypas Nr. 2101-0010-0001, aprašytas p. 2.1.**
Įregistravimo pagrindas: **2016-10-05 Nuomos sutartis Nr. 20-106/2016ž/20-2016-565**
2017-07-10 Susitarimas pakeisti sutartį Nr. 20-18/2017Ž
Plotas: **1.4359 ha**
Aprašymas: **Sklypas Nr. 168**
Įrašas galioja: **Nuo 2017-07-25**

7.32. **Sudaryta nuomos sutartis**
Nuomininkas: **UAB Kamineros krovinių terminalas, a.k. 302962451**
Daiktas: **žemės sklypas Nr. 2101-0010-0001, aprašytas p. 2.1.**
Įregistravimo pagrindas: **2016-10-05 Nuomos sutartis Nr. 20-107/2016ž/20-2016-565**
2017-07-10 Susitarimas pakeisti sutartį Nr. 20-17/2017Ž
Plotas: **3.0697 ha**
Aprašymas: **Sklypas Nr. 227**
Įrašas galioja: **Nuo 2017-07-25**

7.33. **Įkeista turtinė teisė**
Daiktas: **žemės sklypas Nr. 2101-0010-0001, aprašytas p. 2.1.**
Įregistravimo pagrindas: **2017-06-30 Hipotekos registro pranešimas apie įkeitimo**
įregistravimą Nr. 20220170048228
Aprašymas: **Įkeista nuomos teisė. Įkaito davėjas UAB "Pajūrio**
autopaslaugos", 302633139
Įrašas galioja: **Nuo 2017-06-30**

7.34. **Sudaryta panaudos sutartis**
Panaudos gavėjas: **Pasienio kontrolės punktų direkcija prie Susisiekimo ministerijos,**
a.k. 300147455
Daiktas: **žemės sklypas Nr. 2101-0010-0001, aprašytas p. 2.1.**
Įregistravimo pagrindas: **2008-07-04 Panaudos sutartis Nr. 1**
2013-01-18 Panaudos sutartis Nr. 6
2017-04-26 Sutartis Nr. 7
Plotas: **6.4325 ha**
Aprašymas: **Sklypas Nr. 180**
Įrašas galioja: **Nuo 2017-06-22**

7.35. **Sudaryta panaudos sutartis**
Panaudos gavėjas: **Pasienio kontrolės punktų direkcija prie Susisiekimo ministerijos,**
a.k. 300147455
Daiktas: **žemės sklypas Nr. 2101-0010-0001, aprašytas p. 2.1.**
Įregistravimo pagrindas: **2008-07-04 Panaudos sutartis Nr. 1**
2013-01-18 Panaudos sutartis Nr. 6
2017-04-26 Sutartis Nr. 7
Plotas: **1.4037 ha**
Aprašymas: **Sklypas Nr. 181**
Įrašas galioja: **Nuo 2017-06-22**

7.36. **Įkeista turtinė teisė**
Daiktas: **žemės sklypas Nr. 2101-0010-0001, aprašytas p. 2.1.**
Įregistravimo pagrindas: **2017-06-14 Hipotekos registro pranešimas apie įkeitimo įregistravimą Nr. 20220170044166**
Aprašymas: **Įkeista nuomos teisė. Įkaito davėjas AB "Grigeo Klaipėda", 141011268**
Įrašas galioja: **Nuo 2017-06-14**

7.37. **Areštas**
Areštavusi institucija: **ANTSTOLIS ALEKSANDRAS SELEZNIOVAS**
Daiktas: **žemės sklypas Nr. 2101-0010-0001, aprašytas p. 2.1.**
Įregistravimo pagrindas: **2017-06-08 Turto arešto aktų registro pranešimas apie turto arešto įregistravimą Nr. 2017-030788**
Aprašymas: **Apribota Uždarosios akcinės bendrovės "Klaipėdos žuvininkystės produktų aukcionas" disponavimo teisė. Areštuota turtinė teisė, kylanti iš 2016-10-04 nuomos sutarties Nr. 20-62/2016ž /20-2016-559. Pranešimo Nr. 5013371**
Įrašas galioja: **Nuo 2017-06-08**

7.38. **Areštas**
Areštavusi institucija: **ANTSTOLĖ REDA VIZGAUDIENĖ**
Daiktas: **žemės sklypas Nr. 2101-0010-0001, aprašytas p. 2.1.**
Įregistravimo pagrindas: **2017-05-25 Turto arešto aktų registro pranešimas apie turto arešto įregistravimą Nr. 2017-027880**
Aprašymas: **Apribota Uždarosios akcinės bendrovės "Klaipėdos žuvininkystės produktų aukcionas" disponavimo teisė. Areštuota turtinė teisė, kylanti iš 2016-10-04 nuomos sutarties Nr. 20-62/2016ž /20-2016-559. Pranešimo Nr.5007087**
Įrašas galioja: **Nuo 2017-05-25**

7.39. **Įkeista turtinė teisė**
Daiktas: **žemės sklypas Nr. 2101-0010-0001, aprašytas p. 2.1.**
Įregistravimo pagrindas: **2017-05-15 Hipotekos registro pranešimas apie įkeitimo įregistravimą Nr. 20220170036220**
Aprašymas: **Įkeista nuomos teisė. Įkaito davėjas Uždaroji akcinė bendrovė KLAIPĖDOS JŪRŲ KROVINIŲ KOMPANIJA "BEGA", 140451567 2018-06-25 gautas Hipotekos registro pranešimas Nr.: 10000001415330 apie Turtinės teisės įkeitimo pakeitimą, pakeitimo dokumento kodas: 20220180058530**
Įrašas galioja: **Nuo 2017-05-15**

7.40. **Sudaryta nuomos sutartis**
Nuomininkas: **Uždaroji akcinė bendrovė "Granmax", a.k. 300015304**
Daiktas: **žemės sklypas Nr. 2101-0010-0001, aprašytas p. 2.1.**
Įregistravimo pagrindas: **2017-03-01 Nuomos sutartis Nr. 20-08/2017ž/20-2017-59**
Plotas: **0.253 ha**
Aprašymas: **Sklypas Nr. 237**
Įrašas galioja: **Nuo 2017-03-16**

7.41. **Sudaryta nuomos sutartis**
Nuomininkas: **Uždaroji akcinė bendrovė "Granmax", a.k. 300015304**
Daiktas: **žemės sklypas Nr. 2101-0010-0001, aprašytas p. 2.1.**
Įregistravimo pagrindas: **2017-03-01 Nuomos sutartis Nr. 20-09/2017ž/20-2017-58**
Plotas: **0.6262 ha**
Aprašymas: **Sklypas Nr. 236**
Įrašas galioja: **Nuo 2017-03-16**

7.42. **Įkeista turtinė teisė**
Daiktas: **žemės sklypas Nr. 2101-0010-0001, aprašytas p. 2.1.**
Įregistravimo pagrindas: **2017-02-13 Hipotekos registro pranešimas apie įkeitimo įregistravimą Nr. 20220170008838**
Aprašymas: **Įkeista nuomos teisė. Įkaito davėjas Uždaroji akcinė bendrovė MALKŲ ĮLANKOS TERMINALAS, 141890873**
Įrašas galioja: **Nuo 2017-02-13**

7.43. **Sudaryta nuomos sutartis**
Nuomininkas: **Uždaroji akcinė bendrovė "Granmax", a.k. 300015304**
Daiktas: **žemės sklypas Nr. 2101-0010-0001, aprašytas p. 2.1.**
Įregistravimo pagrindas: **2016-10-03 Nuomos sutartis Nr. 20-65/2016ž/20-2016-558 2017-01-17 Susitarimas pakeisti sutartį Nr. 20-04/2017ž/20-2017-21**
Plotas: **0.456 ha**
Aprašymas: **Sklypas Nr. 220**

Įrašas galioja: **Nuo 2017-01-31**

7.44. **Sudaryta nuomos sutartis**
Nuomininkas: **Uždaroji akcinė bendrovė "Granmax", a.k. 300015304**
Daiktas: **žemės sklypas Nr. 2101-0010-0001, aprašytas p. 2.1.**
Įregistravimo pagrindas: **2016-10-03 Nuomos sutartis Nr. 20-67/2016ž/20-2016-558**
2017-01-17 Susitarimas pakeisti sutartį Nr. 20-02/2017ž/20-2017-20
Plotas: **1.5078 ha**
Aprašymas: **Sklypas Nr. 212**
Įrašas galioja: **Nuo 2017-01-31**

7.45. **Sudaryta nuomos sutartis**
Nuomininkas: **Uždaroji akcinė bendrovė "Granmax", a.k. 300015304**
Daiktas: **žemės sklypas Nr. 2101-0010-0001, aprašytas p. 2.1.**
Įregistravimo pagrindas: **2016-10-03 Nuomos sutartis Nr. 20-66/2016ž/20-2016-558**
2017-01-17 Susitarimas pakeisti sutartį Nr. 20-01/2017ž/20-2017-19
Plotas: **0.9766 ha**
Aprašymas: **Sklypas Nr. 223**
Įrašas galioja: **Nuo 2017-01-31**

7.46. **Sudaryta nuomos sutartis**
Nuomininkas: **Laivų krovos akcinė bendrovė "KLAIPĖDOS SMELTĖ", a.k. 140346114**
Daiktas: **žemės sklypas Nr. 2101-0010-0001, aprašytas p. 2.1.**
Įregistravimo pagrindas: **2016-10-04 Nuomos sutartis Nr. 20-93/2016ž/20-2016-559**
2016-12-09 Susitarimas pakeisti sutartį Nr. 20-121/2016Ž/20-2016-616
2016-12-28 Susitarimas pakeisti sutartį Nr. 20-126/2016Ž/20-2017-12
Plotas: **26.5881 ha**
Aprašymas: **Sklypas Nr. 201**
Įrašas galioja: **Nuo 2017-01-16**

7.47. **Įkeista turtinė teisė**
Daiktas: **žemės sklypas Nr. 2101-0010-0001, aprašytas p. 2.1.**
Įregistravimo pagrindas: **2017-01-09 Hipotekos registro pranešimas apie įkeitimo įregistravimą Nr. 20220170001307**
Aprašymas: **Įkeista nuomos teisė. Įkaito davėjas Uždaroji akcinė bendrovė "KROVINIŲ TERMINALAS", 163391047**
Įrašas galioja: **Nuo 2017-01-09**

7.48. **Įkeista turtinė teisė**
Daiktas: **žemės sklypas Nr. 2101-0010-0001, aprašytas p. 2.1.**
Įregistravimo pagrindas: **2017-01-06 Hipotekos registro pranešimas apie įkeitimo įregistravimą Nr. 20220170000949**
Aprašymas: **Įkeista nuomos teisė. Įkaito davėjas Uždaroji akcinė bendrovė BIRIŲ KROVINIŲ TERMINALAS, 141544519**
Įrašas galioja: **Nuo 2017-01-06**

7.49. **Įkeista turtinė teisė**
Daiktas: **žemės sklypas Nr. 2101-0010-0001, aprašytas p. 2.1.**
Įregistravimo pagrindas: **2017-01-06 Hipotekos registro pranešimas apie įkeitimo įregistravimą Nr. 20220170000951**
Aprašymas: **Įkeista nuomos teisė. Įkaito davėjas Uždaroji akcinė bendrovė BIRIŲ KROVINIŲ TERMINALAS, 141544519**
Įrašas galioja: **Nuo 2017-01-06**

7.50. **Sudaryta nuomos sutartis**
Nuomininkas: **Laivų krovos akcinė bendrovė "KLAIPĖDOS SMELTĖ", a.k. 140346114**
Daiktas: **žemės sklypas Nr. 2101-0010-0001, aprašytas p. 2.1.**
Įregistravimo pagrindas: **2016-10-04 Nuomos sutartis Nr. 20-92/2016ž/20-2016-559**
2016-12-09 Susitarimas pakeisti sutartį Nr. 20-119/2016Ž/20-2016-615
Plotas: **10.0418 ha**
Aprašymas: **Sklypas Nr. 132**
Įrašas galioja: **Nuo 2016-12-21**

7.51. **Įkeista turtinė teisė**
Daiktas: **žemės sklypas Nr. 2101-0010-0001, aprašytas p. 2.1.**
Įregistravimo pagrindas: **2016-12-16 Hipotekos registro pranešimas apie įkeitimo įregistravimą Nr. 20220160093151**

Aprašymas: **Įkeista nuomos teisė. Įkaito davėjas UAB Kamineros krovinių terminalas, 302962451**
Įrašas galioja: **Nuo 2016-12-16**

7.52. **Sudaryta nuomos sutartis**
Nuomininkas: **Uždaroji akcinė bendrovė "Klaipėdos žuvininkystės produktų aukcionas", a.k. 300046470**
Daiktas: **žemės sklypas Nr. 2101-0010-0001, aprašytas p. 2.1.**
Įregistravimo pagrindas: **2016-10-04 Nuomos sutartis Nr. 20-62/2016ž/20-2016-559**
Plotas: **0.1446 ha**
Aprašymas: **Sklypas Nr. 235**
Įrašas galioja: **Nuo 2016-12-09**

7.53. **Įkeista turtinė teisė**
Daiktas: **žemės sklypas Nr. 2101-0010-0001, aprašytas p. 2.1.**
Įregistravimo pagrindas: **2016-12-01 Hipotekos registro pranešimas apie įkeitimo įregistravimą Nr. 20220160089542**
Aprašymas: **Įkeista nuomos teisė. Įkaito davėjas Uždaroji akcinė bendrovė "Granmax", 300015304**
Įrašas galioja: **Nuo 2016-12-01**

7.54. **Sudaryta nuomos sutartis**
Nuomininkas: **Uždaroji akcinė bendrovė "Baltijos žuvys", a.k. 141164214**
Daiktas: **žemės sklypas Nr. 2101-0010-0001, aprašytas p. 2.1.**
Įregistravimo pagrindas: **2016-10-05 Nuomos sutartis Nr. 20-120/2016ž/20-2016-561**
Plotas: **0.0895 ha**
Aprašymas: **Sklypas Nr.15**
Įrašas galioja: **Nuo 2016-12-01**

7.55. **Įkeista turtinė teisė**
Daiktas: **žemės sklypas Nr. 2101-0010-0001, aprašytas p. 2.1.**
Įregistravimo pagrindas: **2016-11-29 Hipotekos registro pranešimas apie įkeitimo įregistravimą Nr. 20220160088905**
Aprašymas: **Įkeista nuomos teisė. Įkaito davėjas Laivų krovos akcinė bendrovė "KLAIPĖDOS SMELTĖ", 140346114**
Įrašas galioja: **Nuo 2016-11-29**

7.56. **Sudaryta nuomos sutartis**
Nuomininkas: **Akcinė bendrovė VAKARŲ LAIVŲ GAMYKLA, a.k. 140345884**
Daiktas: **žemės sklypas Nr. 2101-0010-0001, aprašytas p. 2.1.**
Įregistravimo pagrindas: **2016-10-04 Nuomos sutartis Nr. 20-99/2016ž/20-2016-559**
Plotas: **3.2052 ha**
Aprašymas: **Sklypas Nr. 198**
Įrašas galioja: **Nuo 2016-11-28**

7.57. **Įkeista turtinė teisė**
Daiktas: **žemės sklypas Nr. 2101-0010-0001, aprašytas p. 2.1.**
Įregistravimo pagrindas: **2016-11-25 Hipotekos registro pranešimas apie hipotekos įregistravimą Nr. 20120160088273**
Aprašymas: **Įkeista nuomos teisė. Įkaito davėjas UAB "KUUSAMET" ,įm.k.111693432**
Įrašas galioja: **Nuo 2016-11-25**

7.58. **Sudaryta nuomos sutartis**
Nuomininkas: **Uždaroji akcinė bendrovė BIRIŲ KROVINIŲ TERMINALAS, a.k. 141544519**
Daiktas: **žemės sklypas Nr. 2101-0010-0001, aprašytas p. 2.1.**
Įregistravimo pagrindas: **2016-10-03 Nuomos sutartis Nr. 20-68/2016ž/20-2016-558**
Plotas: **0.0103 ha**
Aprašymas: **Sklypas Nr.106**
Įrašas galioja: **Nuo 2016-11-22**

7.59. **Sudaryta nuomos sutartis**
Nuomininkas: **Uždaroji akcinė bendrovė BIRIŲ KROVINIŲ TERMINALAS, a.k. 141544519**
Daiktas: **žemės sklypas Nr. 2101-0010-0001, aprašytas p. 2.1.**
Įregistravimo pagrindas: **2016-10-03 Nuomos sutartis Nr. 20-73/2016ž/20-2016-558**
Plotas: **1.563 ha**
Aprašymas: **Sklypas Nr. 213**
Įrašas galioja: **Nuo 2016-11-22**

7.60. **Sudaryta nuomos sutartis**
Nuomininkas: **Uždaroji akcinė bendrovė KLAIPĖDOS JŪRŲ KROVINIŲ KOMPANIJA "BEGA", a.k. 140451567**

Daiktas: **žemės sklypas Nr. 2101-0010-0001, aprašytas p. 2.1.**
Įregistravimo pagrindas: **2016-10-05 Nuomos sutartis Nr. 20-110/2016ž/20-2016-561**
Plotas: **0.912 ha**
Aprašymas: **Sklypas Nr. 217**
Įrašas galioja: **Nuo 2016-11-16**

7.61. **Sudaryta nuomos sutartis**
Nuomininkas: **Uždaroji akcinė bendrovė KLAIPĖDOS JŪRŲ KROVINIŲ KOMPANIJA "BEGA", a.k. 140451567**
Daiktas: **žemės sklypas Nr. 2101-0010-0001, aprašytas p. 2.1.**
Įregistravimo pagrindas: **2016-10-05 Nuomos sutartis Nr. 20-109/2016ž/20-2016-561**
Plotas: **0.2225 ha**
Aprašymas: **Sklypas Nr. 33**
Įrašas galioja: **Nuo 2016-11-16**

7.62. **Sudaryta nuomos sutartis**
Nuomininkas: **Uždaroji akcinė bendrovė KLAIPĖDOS JŪRŲ KROVINIŲ KOMPANIJA "BEGA", a.k. 140451567**
Daiktas: **žemės sklypas Nr. 2101-0010-0001, aprašytas p. 2.1.**
Įregistravimo pagrindas: **2016-10-05 Nuomos sutartis Nr. 20-108/2016ž/20-2016-561**
Plotas: **0.0976 ha**
Aprašymas: **Sklypas Nr. 60**
Įrašas galioja: **Nuo 2016-11-16**

7.63. **Sudaryta nuomos sutartis**
Nuomininkas: **Uždaroji akcinė bendrovė "Okseta", a.k. 161410513**
Daiktas: **žemės sklypas Nr. 2101-0010-0001, aprašytas p. 2.1.**
Įregistravimo pagrindas: **2016-10-03 Nuomos sutartis Nr. 20-61/2016ž/20-2016-558**
Plotas: **0.1707 ha**
Aprašymas: **Sklypas Nr. 192**
Įrašas galioja: **Nuo 2016-11-11**

7.64. **Įkeista turtinė teisė**
Daiktas: **žemės sklypas Nr. 2101-0010-0001, aprašytas p. 2.1.**
Įregistravimo pagrindas: **2016-11-08 Hipotekos registro pranešimas apie įkeitimo įregistravimą Nr. 20220160083938**
Aprašymas: **Įkeista nuomos teisė. Įkaito davėjas UAB "Nemuno terminalas", 300595533**
Įrašas galioja: **Nuo 2016-11-09**

7.65. **Sudaryta nuomos sutartis**
Nuomininkas: **Uždaroji akcinė bendrovė MALKŲ ĮLANKOS TERMINALAS, a.k. 141890873**
Daiktas: **žemės sklypas Nr. 2101-0010-0001, aprašytas p. 2.1.**
Įregistravimo pagrindas: **2016-10-05 Nuomos sutartis Nr. 20-103/2016ž/20-2016-561**
Plotas: **2.3713 ha**
Aprašymas: **Sklypas Nr. 232**
Įrašas galioja: **Nuo 2016-11-07**

7.66. **Sudaryta nuomos sutartis**
Nuomininkas: **Uždaroji akcinė bendrovė MALKŲ ĮLANKOS TERMINALAS, a.k. 141890873**
Daiktas: **žemės sklypas Nr. 2101-0010-0001, aprašytas p. 2.1.**
Įregistravimo pagrindas: **2016-10-05 Nuomos sutartis Nr. 20-101/2016ž/20-2016-561**
Plotas: **13.2106 ha**
Aprašymas: **Sklypas Nr. 123**
Įrašas galioja: **Nuo 2016-11-07**

7.67. **Sudaryta nuomos sutartis**
Nuomininkas: **Uždaroji akcinė bendrovė MALKŲ ĮLANKOS TERMINALAS, a.k. 141890873**
Daiktas: **žemės sklypas Nr. 2101-0010-0001, aprašytas p. 2.1.**
Įregistravimo pagrindas: **2016-10-05 Nuomos sutartis Nr. 20-102/2016ž/20-2016-561**
Plotas: **1.5792 ha**
Aprašymas: **Sklypas Nr. 231**
Įrašas galioja: **Nuo 2016-11-07**

7.68. **Sudaryta nuomos sutartis**
Nuomininkas: **Uždaroji akcinė bendrovė "KROVINIŲ TERMINALAS", a.k. 163391047**
Daiktas: **žemės sklypas Nr. 2101-0010-0001, aprašytas p. 2.1.**
Įregistravimo pagrindas: **2016-10-04 Nuomos sutartis Nr. 20-40/2016ž/20-2016-559**
Plotas: **5.0472 ha**

Aprašymas: **Sklypas Nr. 1**
Įrašas galioja: **Nuo 2016-11-04**

7.69. **Sudaryta nuomos sutartis**
Nuomininkas: **UAB Kamineros krovinių terminalas, a.k. 302962451**
Daiktas: **žemės sklypas Nr. 2101-0010-0001, aprašytas p. 2.1.**
Įregistravimo pagrindas: **2016-10-05 Nuomos sutartis Nr. 20-105/2016ž/20-2016-565**
Plotas: **0.0344 ha**
Aprašymas: **Sklypas Nr. 167**
Įrašas galioja: **Nuo 2016-11-03**

7.70. **Sudaryta nuomos sutartis**
Nuomininkas: **UAB Kamineros krovinių terminalas, a.k. 302962451**
Daiktas: **žemės sklypas Nr. 2101-0010-0001, aprašytas p. 2.1.**
Įregistravimo pagrindas: **2016-10-05 Nuomos sutartis Nr. 20-104/2016ž/20-2016-565**
Plotas: **8.4122 ha**
Aprašymas: **Sklypas Nr. 155**
Įrašas galioja: **Nuo 2016-11-03**

7.71. **Sudaryta nuomos sutartis**
Nuomininkas: **UAB KLAIPĖDOS ŠALDYTUVŲ TERMINALAS, a.k. 141888089**
Daiktas: **žemės sklypas Nr. 2101-0010-0001, aprašytas p. 2.1.**
Įregistravimo pagrindas: **2016-10-03 Nuomos sutartis Nr. 20-79/2016ž/20-2016-558**
Plotas: **0.3395 ha**
Aprašymas: **Sklypas Nr. 35**
Įrašas galioja: **Nuo 2016-11-02**

7.72. **Sudaryta nuomos sutartis**
Nuomininkas: **Laivų krovos akcinė bendrovė "KLAIPĖDOS SMELTĖ", a.k. 140346114**
Daiktas: **žemės sklypas Nr. 2101-0010-0001, aprašytas p. 2.1.**
Įregistravimo pagrindas: **2016-10-04 Nuomos sutartis Nr. 20-91/2016ž/20-2016-559**
Plotas: **0.1405 ha**
Aprašymas: **Sklypas Nr. 214**
Įrašas galioja: **Nuo 2016-11-02**

7.73. **Sudaryta nuomos sutartis**
Nuomininkas: **Laivų krovos akcinė bendrovė "KLAIPĖDOS SMELTĖ", a.k. 140346114**
Daiktas: **žemės sklypas Nr. 2101-0010-0001, aprašytas p. 2.1.**
Įregistravimo pagrindas: **2016-10-04 Nuomos sutartis Nr. 20-90/2016ž/20-2016-559**
Plotas: **0.0109 ha**
Aprašymas: **Sklypas Nr. 189**
Įrašas galioja: **Nuo 2016-11-02**

7.74. **Sudaryta nuomos sutartis**
Nuomininkas: **UAB "Ekolaužas", a.k. 300741447**
Daiktas: **žemės sklypas Nr. 2101-0010-0001, aprašytas p. 2.1.**
Įregistravimo pagrindas: **2016-10-04 Nuomos sutartis Nr. 20-45/2016ž/20-2016-559**
Plotas: **0.3619 ha**
Aprašymas: **Sklypas Nr. 195.**
Įrašas galioja: **Nuo 2016-11-02**

7.75. **Sudaryta nuomos sutartis**
Nuomininkas: **UAB "KUUSAMET", a.k. 111693432**
Daiktas: **žemės sklypas Nr. 2101-0010-0001, aprašytas p. 2.1.**
Įregistravimo pagrindas: **2016-10-04 Nuomos sutartis Nr. 20-50/2016ž/20-2016-559**
Plotas: **3.2882 ha**
Aprašymas: **Sklypas Nr.31**
Įrašas galioja: **Nuo 2016-10-31**

7.76. **Sudaryta nuomos sutartis**
Nuomininkas: **Akcinė bendrovė "SMILTYNĖS PERKĖLA", a.k. 140285526**
Daiktas: **žemės sklypas Nr. 2101-0010-0001, aprašytas p. 2.1.**
Įregistravimo pagrindas: **2016-10-03 Nuomos sutartis Nr. 20-83/2016ž/20-2016-558**
Plotas: **2.0411 ha**
Aprašymas: **Sklypas Nr. 117**
Įrašas galioja: **Nuo 2016-10-28**

7.77. **Sudaryta nuomos sutartis**
Nuomininkas: **Akcinė bendrovė "SMILTYNĖS PERKĖLA", a.k. 140285526**
Daiktas: **žemės sklypas Nr. 2101-0010-0001, aprašytas p. 2.1.**
Įregistravimo pagrindas: **2016-10-03 Nuomos sutartis Nr. 20-82/2016ž/20-2016-558**
Plotas: **0.2216 ha**

Aprašymas: **Sklypas Nr. 115**
Įrašas galioja: **Nuo 2016-10-28**

7.78. **Sudaryta nuomos sutartis**
Nuomininkas: **UAB "Nemuno terminalas", a.k. 300595533**
Daiktas: **žemės sklypas Nr. 2101-0010-0001, aprašytas p. 2.1.**
Įregistravimo pagrindas: **2016-10-03 Nuomos sutartis Nr. 20-76/2016ž/20-2016-558**
Plotas: **0.4595 ha**
Aprašymas: **Sklypas Nr. 233**
Įrašas galioja: **Nuo 2016-10-27**

7.79. **Sudaryta nuomos sutartis**
Nuomininkas: **UAB "Nemuno terminalas", a.k. 300595533**
Daiktas: **žemės sklypas Nr. 2101-0010-0001, aprašytas p. 2.1.**
Įregistravimo pagrindas: **2016-10-03 Nuomos sutartis Nr. 20-77/2016ž/20-2016-558**
Plotas: **1.535 ha**
Aprašymas: **Sklypas Nr. 234**
Įrašas galioja: **Nuo 2016-10-27**

7.80. **Sudaryta nuomos sutartis**
Nuomininkas: **UAB "Nemuno terminalas", a.k. 300595533**
Daiktas: **žemės sklypas Nr. 2101-0010-0001, aprašytas p. 2.1.**
Įregistravimo pagrindas: **2016-10-03 Nuomos sutartis Nr. 20-75/2016ž/20-2016-558**
Plotas: **5.5142 ha**
Aprašymas: **Sklypas Nr. 147**
Įrašas galioja: **Nuo 2016-10-27**

7.81. **Sudaryta nuomos sutartis**
Nuomininkas: **UAB "Nemuno terminalas", a.k. 300595533**
Daiktas: **žemės sklypas Nr. 2101-0010-0001, aprašytas p. 2.1.**
Įregistravimo pagrindas: **2016-10-03 Nuomos sutartis Nr. 20-78/2016ž/20-2016-558**
Plotas: **0.4473 ha**
Aprašymas: **Sklypas Nr. 226**
Įrašas galioja: **Nuo 2016-10-27**

7.82. **Sudaryta nuomos sutartis**
Nuomininkas: **AB "Grigeo Klaipėda", a.k. 141011268**
Daiktas: **žemės sklypas Nr. 2101-0010-0001, aprašytas p. 2.1.**
Įregistravimo pagrindas: **2016-10-04 Nuomos sutartis Nr. 20-55/2016ž/20-2016-559**
Plotas: **1.5353 ha**
Aprašymas: **Sklypas Nr.28**
Įrašas galioja: **Nuo 2016-10-27**

7.83. **Sudaryta nuomos sutartis**
Nuomininkas: **AB "Grigeo Klaipėda", a.k. 141011268**
Daiktas: **žemės sklypas Nr. 2101-0010-0001, aprašytas p. 2.1.**
Įregistravimo pagrindas: **2016-10-04 Nuomos sutartis Nr. 20-56/2016ž/20-2016-559**
Plotas: **3.1992 ha**
Aprašymas: **Sklypas Nr.17**
Įrašas galioja: **Nuo 2016-10-27**

7.84. **Sudaryta nuomos sutartis**
Nuomininkas: **Vidmanto Jonikos labdaros ir paramos fondas, a.k. 302729568**
Daiktas: **žemės sklypas Nr. 2101-0010-0001, aprašytas p. 2.1.**
Įregistravimo pagrindas: **2016-10-03 Nuomos sutartis Nr. 20-58/2016ž/20-2016-558**
Plotas: **0.3114 ha**
Aprašymas: **Sklypas Nr. 114.**
Įrašas galioja: **Nuo 2016-10-25**

7.85. **Sudaryta nuomos sutartis**
Nuomininkas: **Uždaroji akcinė bendrovė "KLAIPĖDOS RADARAS", a.k. 140801918**
Daiktas: **žemės sklypas Nr. 2101-0010-0001, aprašytas p. 2.1.**
Įregistravimo pagrindas: **2016-10-03 Nuomos sutartis Nr. 20-87/2016ž/20-2016-558**
Plotas: **0.0513 ha**
Aprašymas: **Sklypas Nr.16**
Įrašas galioja: **Nuo 2016-10-24**

7.86. **Sudaryta nuomos sutartis**
Nuomininkas: **Uždaroji akcinė bendrovė "KLAIPĖDOS RADARAS", a.k. 140801918**
Daiktas: **žemės sklypas Nr. 2101-0010-0001, aprašytas p. 2.1.**
Įregistravimo pagrindas: **2016-10-03 Nuomos sutartis Nr. 20-86/2016ž/20-2016-558**
Plotas: **0.0183 ha**

Aprašymas: **Sklypas Nr. 188**
Įrašas galioja: **Nuo 2016-10-24**

7.87. **Sudaryta nuomos sutartis**
Nuomininkas: **Uždaroji akcinė bendrovė BIRIŲ KROVINIŲ TERMINALAS, a.k. 141544519**
Daiktas: **žemės sklypas Nr. 2101-0010-0001, aprašytas p. 2.1.**
Įregistravimo pagrindas: **2016-10-03 Nuomos sutartis Nr. 20-70/2016ž/20-2016-558**
Plotas: **0.234 ha**
Aprašymas: **Sklypas Nr. 98**
Įrašas galioja: **Nuo 2016-10-20**

7.88. **Sudaryta nuomos sutartis**
Nuomininkas: **Uždaroji akcinė bendrovė BIRIŲ KROVINIŲ TERMINALAS, a.k. 141544519**
Daiktas: **žemės sklypas Nr. 2101-0010-0001, aprašytas p. 2.1.**
Įregistravimo pagrindas: **2016-10-03 Nuomos sutartis Nr. 20-70/2016ž/20-2016-558**
Plotas: **1.6048 ha**
Aprašymas: **Sklypas Nr. 228**
Įrašas galioja: **Nuo 2016-10-20**

7.89. **Sudaryta nuomos sutartis**
Nuomininkas: **Uždaroji akcinė bendrovė BIRIŲ KROVINIŲ TERMINALAS, a.k. 141544519**
Daiktas: **žemės sklypas Nr. 2101-0010-0001, aprašytas p. 2.1.**
Įregistravimo pagrindas: **2016-10-03 Nuomos sutartis Nr. 20-69/2016ž/20-2016-558**
Plotas: **1.0198 ha**
Aprašymas: **Sklypas Nr. 230**
Įrašas galioja: **Nuo 2016-10-20**

7.90. **Sudaryta nuomos sutartis**
Nuomininkas: **Uždaroji akcinė bendrovė BIRIŲ KROVINIŲ TERMINALAS, a.k. 141544519**
Daiktas: **žemės sklypas Nr. 2101-0010-0001, aprašytas p. 2.1.**
Įregistravimo pagrindas: **2016-10-03 Nuomos sutartis Nr. 20-71/2016ž/20-2016-558**
Plotas: **1.7523 ha**
Aprašymas: **Sklypas Nr. 229**
Įrašas galioja: **Nuo 2016-10-20**

7.91. **Sudaryta nuomos sutartis**
Nuomininkas: **Akcinė bendrovė "BALTIJOS" LAIVŲ STATYKLA, a.k. 140346452**
Daiktas: **žemės sklypas Nr. 2101-0010-0001, aprašytas p. 2.1.**
Įregistravimo pagrindas: **2016-10-04 Nuomos sutartis Nr. 20-43/2016ž/20-2016-559**
Plotas: **0.1311 ha**
Aprašymas: **Sklypo Nr. 215**
Įrašas galioja: **Nuo 2016-10-20**

7.92. **Sudaryta nuomos sutartis**
Nuomininkas: **Viešoji įstaiga Socialinių mokslų kolegija, a.k. 291823650**
Daiktas: **žemės sklypas Nr. 2101-0010-0001, aprašytas p. 2.1.**
Įregistravimo pagrindas: **2016-10-03 Nuomos sutartis Nr. 20-80/2016ž/20-2016-558**
Plotas: **0.1303 ha**
Aprašymas: **Sklypas Nr. 109**
Įrašas galioja: **Nuo 2016-10-19**

7.93. **Sudaryta nuomos sutartis**
Nuomininkas: **Uždaroji akcinė bendrovė "FERTEKSOS TRANSPORTAS", a.k. 141039755**
Daiktas: **žemės sklypas Nr. 2101-0010-0001, aprašytas p. 2.1.**
Įregistravimo pagrindas: **2016-10-03 Nuomos sutartis Nr. 20-63/2016ž/20-2016-558**
Plotas: **2.7103 ha**
Aprašymas: **Sklypas Nr. 136**
Įrašas galioja: **Nuo 2016-10-19**

7.94. **Sudaryta nuomos sutartis**
Nuomininkas: **Lietuvos ir Vokietijos uždaroji akcinė bendrovė "QUALI TECH IR ANTANINA", a.k. 210430080**
Daiktas: **žemės sklypas Nr. 2101-0010-0001, aprašytas p. 2.1.**
Įregistravimo pagrindas: **2016-10-04 Nuomos sutartis Nr. 20-47/2016ž/20-2016-559**
Plotas: **0.2326 ha**
Aprašymas: **Sklypas Nr.126**
Įrašas galioja: **Nuo 2016-10-19**

7.95. **Sudaryta nuomos sutartis**

Nuomininkas: **UAB Klaipėdos konteinerių terminalas, a.k. 240854850**
Daiktas: **žemės sklypas Nr. 2101-0010-0001, aprašytas p. 2.1.**
Įregistravimo pagrindas: **2016-10-04 Nuomos sutartis Nr. 20-94/2016/20-2016-559**
Plotas: **0.5481 ha**
Aprašymas: **Sklypas Nr.200**
Įrašas galioja: **Nuo 2016-10-18**

7.96. **Sudaryta nuomos sutartis**
Nuomininkas: **UAB Klaipėdos konteinerių terminalas, a.k. 240854850**
Daiktas: **žemės sklypas Nr. 2101-0010-0001, aprašytas p. 2.1.**
Įregistravimo pagrindas: **2016-10-04 Nuomos sutartis Nr. 20-95/2016ž/20-2016-559**
Plotas: **20.152 ha**
Aprašymas: **Sklypas Nr.62**
Įrašas galioja: **Nuo 2016-10-18**

7.97. **Sudaryta nuomos sutartis**
Nuomininkas: **Akcinė bendrovė "KLAIPĖDOS JŪRŲ KROVINIŲ KOMPANIJA", a.k. 140346267**
Daiktas: **žemės sklypas Nr. 2101-0010-0001, aprašytas p. 2.1.**
Įregistravimo pagrindas: **2016-10-05 Nuomos sutartis Nr. 20-114/2016ž/20-2016-561**
Plotas: **0.2152 ha**
Aprašymas: **Sklypas Nr. 208**
Įrašas galioja: **Nuo 2016-10-18**

7.98. **Sudaryta nuomos sutartis**
Nuomininkas: **Akcinė bendrovė "KLAIPĖDOS JŪRŲ KROVINIŲ KOMPANIJA", a.k. 140346267**
Daiktas: **žemės sklypas Nr. 2101-0010-0001, aprašytas p. 2.1.**
Įregistravimo pagrindas: **2016-10-05 Nuomos sutartis Nr. 20-115/2016ž/20-2016-561**
Plotas: **3.3637 ha**
Aprašymas: **Sklypas Nr. 47**
Įrašas galioja: **Nuo 2016-10-18**

7.99. **Sudaryta nuomos sutartis**
Nuomininkas: **Akcinė bendrovė "KLAIPĖDOS JŪRŲ KROVINIŲ KOMPANIJA", a.k. 140346267**
Daiktas: **žemės sklypas Nr. 2101-0010-0001, aprašytas p. 2.1.**
Įregistravimo pagrindas: **2016-10-05 Nuomos sutartis Nr. 20-116/2016ž/20-2016-561**
Plotas: **2.1414 ha**
Aprašymas: **Sklypas Nr. 107**
Įrašas galioja: **Nuo 2016-10-18**

7.100. **Sudaryta nuomos sutartis**
Nuomininkas: **UAB "Kimela", a.k. 302411487**
Daiktas: **žemės sklypas Nr. 2101-0010-0001, aprašytas p. 2.1.**
Įregistravimo pagrindas: **2016-10-03 Nuomos sutartis Nr. 20-41/2016ž/20-2016-558**
Plotas: **0.1952 ha**
Aprašymas: **Sklypas Nr. 193**
Įrašas galioja: **Nuo 2016-10-13**

7.101. **Sudaryta nuomos sutartis**
Nuomininkas: **Uždaroji akcinė bendrovė "ROMIDA", a.k. 141422650**
Daiktas: **žemės sklypas Nr. 2101-0010-0001, aprašytas p. 2.1.**
Įregistravimo pagrindas: **2016-10-04 Nuomos sutartis Nr. 20-57/2016ž/20-2016-559**
Plotas: **0.1055 ha**
Aprašymas: **Sklypas Nr. 101**
Įrašas galioja: **Nuo 2016-10-13**

7.102. **Sudaryta nuomos sutartis**
Nuomininkas: **S. Jokužio leidykla-spaustuvė, a.k. 140009061**
Daiktas: **žemės sklypas Nr. 2101-0010-0001, aprašytas p. 2.1.**
Įregistravimo pagrindas: **2016-10-03 Nuomos sutartis Nr. 20-59/2016ž/20-2016-558**
Plotas: **0.6522 ha**
Aprašymas: **Sklypas Nr.139**
Įrašas galioja: **Nuo 2016-10-10**

7.103. **Sudaryta nuomos sutartis**
Nuomininkas: **AB "Energijos skirstymo operatorius", a.k. 304151376**
Daiktas: **žemės sklypas Nr. 2101-0010-0001, aprašytas p. 2.1.**
Įregistravimo pagrindas: **2013-05-08 Nuomos sutartis Nr. 20-80/2013ž**
2013-12-13 Susitarimas pakeisti sutartį Nr. 20-153/2013Ž/20-2013-539
2015-01-13 Susitarimas pakeisti sutartį Nr. 20-18/2015ž/20-2015-96

2015-12-03 Akcininkų susirinkimo protokolas Nr. 5
2015-12-31 Priėmimo - perdavimo aktas
Plotas: **0.0102 ha**
Aprašymas: **Sklypas Nr.183**
Įrašas galioja: **Nuo 2016-06-17**

7.104. **Įkeista turtinė teisė**
Įkeitimo registratorius: **Valstybės įmonė Centrinė hipotekos įstaiga, a.k. 188692535**
Daiktas: **žemės sklypas Nr. 2101-0010-0001, aprašytas p. 2.1.**
Įregistravimo pagrindas: **2016-05-31 Hipotekos registro pranešimas apie hipotekos įregistravimą Nr. 20120160032855**
Aprašymas: **Įkeista nuomos teisė. Įkaito davėjas UAB Kamineros krovinių terminalas, 302962451 2016-10-27 gautas Hipotekos registro pranešimas Nr.: 10000001300118 apie Turtinės teisės įkeitimo pakeitimą, pakeitimo dokumento kodas: 20120160081429 2016-12-16 gautas Hipotekos registro pranešimas Nr.: 10000001310585 apie Turtinės teisės įkeitimo pakeitimą, pakeitimo dokumento kodas: 20120160093154**
Įrašas galioja: **Nuo 2016-05-31**

7.105. **Sudaryta nuomos sutartis**
Nuomininkas: **Laivų krovos akcinė bendrovė "KLAIPĖDOS SMELTĖ", a.k. 140346114**
Daiktas: **žemės sklypas Nr. 2101-0010-0001, aprašytas p. 2.1.**
Įregistravimo pagrindas: **2012-06-15 Nuomos sutartis Nr. 20-29/2012ž**
2012-08-14 Sutartis Nr. 20-37/2012Ž/20-2012-302
2013-04-24 Sutartis Nr. 20-26/2013Ž
2013-09-05 Susitarimas pakeisti sutartį Nr. 20-108/2013Ž/20-2013-365
2013-10-17 Susitarimas pakeisti sutartį Nr. 20-132/2013Ž/20-2013-442
2013-11-21 Susitarimas pakeisti sutartį Nr. 20-142/2013Ž/20-2013-487
2014-01-13 Susitarimas pakeisti sutartį Nr. 20-02/2014Ž/20-2014-12
2014-06-17 Susitarimas pakeisti sutartį Nr. 20-11/2014Ž/20-2014-216
2014-09-15 Susitarimas pakeisti sutartį Nr. 20-14/2014Ž/20-2014-314
2014-11-27 Susitarimas pakeisti sutartį Nr. 20-26/2014Ž/20-2014-402
2015-02-12 Susitarimas pakeisti sutartį Nr. 20-28/2015Ž/20-2015-129
2015-04-20 Susitarimas pakeisti sutartį Nr. 20-49/2015Ž/20-2015-223
2015-11-13 Susitarimas pakeisti sutartį Nr. 20-52/2015Ž/20-2015-473
2016-01-13 Susitarimas pakeisti sutartį Nr. 20-02/2016Ž/20-2016-66
2016-01-27 Susitarimas pakeisti sutartį Nr. 20-03/2016Ž/20-2016-77
Plotas: **3.6842 ha**
Aprašymas: **Sklypas Nr. 99**
Įrašas galioja: **Nuo 2016-02-26**

7.106. **Sudaryta nuomos sutartis**
Nuomininkas: **AB "Energijos skirstymo operatorius", a.k. 304151376**
Daiktas: **žemės sklypas Nr. 2101-0010-0001, aprašytas p. 2.1.**
Įregistravimo pagrindas: **2013-05-08 Nuomos sutartis Nr. 20-79/2013ž**
2013-12-13 Susitarimas pakeisti sutartį Nr. 20-152/2013Ž/20-2013-538
2015-01-13 Susitarimas pakeisti sutartį Nr. 20-17/2015ž/20-2015-95
2016-01-14 Susitarimas pakeisti sutartį Nr. 20-01/2016Ž/20-2016-65
Plotas: **0.3586 ha**
Aprašymas: **Sklypas Nr. 158**
Įrašas galioja: **Nuo 2016-02-12**

7.107. **Įkeista turtinė teisė**
Įkeitimo registratorius: **Valstybės įmonė Centrinė hipotekos įstaiga, a.k. 188692535**
Daiktas: **žemės sklypas Nr. 2101-0010-0001, aprašytas p. 2.1.**
Įregistravimo pagrindas: **2015-06-29 Hipotekos registro pranešimas apie hipotekos įregistravimą Nr. 20120150035542**
Aprašymas: **Įkeista nuomos teisė. Įkaito davėjas UAB Centrinis Klaipėdos terminalas, 110740441**

Įrašas galioja: **Nuo 2015-06-29**

7.108. **Įkeista turtinė teisė**
Daiktas: **žemės sklypas Nr. 2101-0010-0001, aprašytas p. 2.1.**
Įregistravimo pagrindas: **2015-06-12 Hipotekos registro pranešimas apie hipotekos įregistravimą Nr. 20120150032488**
Aprašymas: **Įkeista nuomos teisė. Įkaito davėjas Akcinė bendrovė VAKARŲ LAIVŲ GAMYKLA, 140345884 2017-12-22 gautas Hipotekos registro pranešimas Nr.: 10000001382573 apie Turtinės teisės įkeitimo pakeitimą, pakeitimo dokumento kodas: 20120170089550**
Įrašas galioja: **Nuo 2015-06-12**

7.109. **Sudaryta nuomos sutartis**
Nuomininkas: **Uždaroji akcinė bendrovė "VIZA", a.k. 140103870**
Daiktas: **žemės sklypas Nr. 2101-0010-0001, aprašytas p. 2.1.**
Įregistravimo pagrindas: **2013-07-19 Nuomos sutartis Nr. 20-103/2013ž/20-2013-316**
2015-01-27 Sutartis Nr. 20-26/2015Ž/20-2015-108
Plotas: **2.7996 ha**
Aprašymas: **Sklypas Nr. 94**
Įrašas galioja: **Nuo 2015-02-18**

7.110. **Sudaryta nuomos sutartis**
Nuomininkas: **LITGRID AB, a.k. 302564383**
Daiktas: **žemės sklypas Nr. 2101-0010-0001, aprašytas p. 2.1.**
Įregistravimo pagrindas: **2013-05-08 Nuomos sutartis**
Nr. 20-78/2013ž/20-2013-228/SUT-152-13
2013-12-13 Susitarimas pakeisti sutartį
Nr. 20-151/2013Ž/20-2013-536
2015-01-08 Sutartis Nr. 20-16/2015Ž/20-2015-79/SUTP-50-15
Plotas: **0.5481 ha**
Aprašymas: **Sklypas Nr. 204**
Įrašas galioja: **Nuo 2015-02-13**

7.111. **Įkeista turtinė teisė**
Įkeitimo registratorius: **Valstybės įmonė Centrinė hipotekos įstaiga, a.k. 188692535**
Daiktas: **žemės sklypas Nr. 2101-0010-0001, aprašytas p. 2.1.**
Įregistravimo pagrindas: **2014-07-21 Hipotekos registro pranešimas apie įkeitimo įregistravimą Nr. 20220140060814**
Aprašymas: **Įkeista nuomos teisė (1,1279 ha). Įkaito davėjas UAB Kamineros krovinių terminalas,302962451 2016-05-31 gautas Hipotekos registro pranešimas Nr.: 10000001270377 apie Turtinės teisės įkeitimo pakeitimą, pakeitimo dokumento kodas: 20220160032863 2016-12-16 gautas Hipotekos registro pranešimas Nr.: 10000001310599 apie Turtinės teisės įkeitimo pakeitimą, pakeitimo dokumento kodas: 20220160093157**
Įrašas galioja: **Nuo 2014-07-21**

7.112. **Įkeista turtinė teisė**
Daiktas: **žemės sklypas Nr. 2101-0010-0001, aprašytas p. 2.1.**
Įregistravimo pagrindas: **2013-09-11 Hipotekos registro pranešimas apie įkeitimo įregistravimą Nr. 20220130048621**
Aprašymas: **Įkeista nuomos teisė. Įkaito davėjas UAB "Okseta", 161410513 2015-12-01 gautas Hipotekos registro pranešimas Nr.: 10000001234415 apie Turtinės teisės įkeitimo pakeitimą, pakeitimo dokumento kodas: 20220150069476 2018-07-26 gautas Hipotekos registro pranešimas Nr.: 10000001421333 apie Turtinės teisės įkeitimo pakeitimą, pakeitimo dokumento kodas: 20220180066159**
Įrašas galioja: **Nuo 2013-09-11**

7.113. **Įkeista turtinė teisė**
Įkeitimo registratorius: **Valstybės įmonė Centrinė hipotekos įstaiga, a.k. 188692535**
Daiktas: **žemės sklypas Nr. 2101-0010-0001, aprašytas p. 2.1.**
Įregistravimo pagrindas: **2013-03-18 Hipotekos registro pranešimas apie hipotekos įregistravimą Nr. 20120130013842**
Aprašymas: **Įkeista nuomos teisė. Įkaito davėjas Laivų krovos akcinė bendrovė "KLAIPĖDOS SMELTĖ", 140346114**
Įrašas galioja: **Nuo 2013-03-19**

7.114. **Sudaryta panaudos sutartis**
Panaudos gavėjas: **Valstybinė maisto ir veterinarijos tarnyba, a.k. 188601279**
Daiktas: **žemės sklypas Nr. 2101-0010-0001, aprašytas p. 2.1.**
Įregistravimo pagrindas: **2013-01-18 Panaudos sutartis Nr. 4**

Plotas: **0.642 ha**
Aprašymas: **Sklypas Nr. 222**
Įrašas galioja: **Nuo 2013-03-05**

7.115. **Įkeista turtinė teisė**
Įkeitimo registratorius: **Valstybės įmonės Centrinės hipotekos įstaigos filialas Klaipėdos skyrius, a.k. 301519595**
Daiktas: **žemės sklypas Nr. 2101-0010-0001, aprašytas p. 2.1.**
Įregistravimo pagrindas: **2011-07-21 Hipotekos registro pranešimas apie įkeitimo įregistravimą Nr. 03220110005187**
Aprašymas: **Įkeista nuomos teisė. Įkaito davėjas Uždaroji akcinė bendrovė "KROVINIŲ TERMINALAS", 163391047 2013-05-16 gautas Hipotekos registro pranešimas Nr.: 10000001014217 apie Turtinės teisės įkeitimo pakeitimą, pakeitimo dokumento kodas: 20220130025596 2016-10-11 gautas Hipotekos registro pranešimas Nr.: 10000001296637 apie Turtinės teisės įkeitimo pakeitimą, pakeitimo dokumento kodas: 20220160077407**
Įrašas galioja: **Nuo 2011-07-21**

7.116. **Nekilnojamasis daiktas yra nekilnojamųjų kultūros vertybių teritorijoje (jų apsaugos zonoje)**
Daiktas: **žemės sklypas Nr. 2101-0010-0001, aprašytas p. 2.1.**
Įregistravimo pagrindas: **1996-10-28 Kultūros vertybių apsaugos departamento įsakymas Nr. 120**
Aprašymas: **2009-06-01, Kultūros paveldo departamento pranešimas Nr. 06-12, nekilnojamojo daikto kodas - 22012**
Įrašas galioja: **Nuo 2009-06-02**

7.117. **Sudaryta panaudos sutartis**
Panaudos gavėjas: **Lietuvos saugios laivybos administracija, a.k. 188781973**
Daiktas: **žemės sklypas Nr. 2101-0010-0001, aprašytas p. 2.1.**
Įregistravimo pagrindas: **2008-08-11 Panaudos sutartis Nr. 2**
Plotas: **0.8618 ha**
Aprašymas: **Sklypas Nr.184.**
Įrašas galioja: **Nuo 2008-09-29**

7.118. **Įkeista turtinė teisė**
Įkeitimo registratorius: **Klaipėdos miesto apylinkės teismo hipotekos skyrius, a.k. 188707318**
Daiktas: **žemės sklypas Nr. 2101-0010-0001, aprašytas p. 2.1.**
Įregistravimo pagrindas: **2007-12-29 Hipotekos registro pranešimas apie įkeitimo įregistravimą Nr. 03220070018535**
Aprašymas: **Įkeista nuomos teisė(0.3395 ha). Įkaito davėjas UAB KLAIPĖDOS ŠALDYTUVŲ TERMINALAS, 141888089 2011-08-26 gautas Hipotekos registro pranešimas Nr.: 10000000918803 apie Turtinės teisės įkeitimo pakeitimą, pakeitimo dokumento kodas: 03220110006255 2013-02-12 gautas Hipotekos registro pranešimas Nr.: 10000000997711 apie Turtinės teisės įkeitimo pakeitimą, pakeitimo dokumento kodas: 20220130008150 2013-12-19 gautas Hipotekos registro pranešimas Nr.: 10000001057866 apie Turtinės teisės įkeitimo pakeitimą, pakeitimo dokumento kodas: 20220130069007 2015-04-09 gautas Hipotekos registro pranešimas Nr.: 10000001171272 apie Turtinės teisės įkeitimo pakeitimą, pakeitimo dokumento kodas: 20220150018011**
Įrašas galioja: **Nuo 2008-01-02**

7.119. **Įsiteisėjęs teismo sprendimas (nutartis), turintis įtakos nekilnojamojo daikto teisiniam statusui**
Uždaroji akcinė bendrovė BIRIŲ KROVINIŲ TERMINALAS, a.k. 141544519
Daiktas: **žemės sklypas Nr. 2101-0010-0001, aprašytas p. 2.1.**
Įregistravimo pagrindas: **2004-12-07 Aukščiausiojo teismo nutartis Nr. 3K-7-541/2004**
Aprašymas: **UAB "Birių krovinių terminalas" pripažinta teisė ne konkurso tvarka su VĮ Klaipėdos valstybinio jūrų uosto direkcija sudaryti Klaipėdos valstybinio jūrų uosto žemės nuomos sutartį dėl UAB "Birių krovinių terminalas" nuosavybės teise priklausančių statinių tiesioginei paskirčiai reikalingo žemės sklypo nuomos bai krantinių 101-104 naudojimo.**
Įrašas galioja: **Nuo 2006-06-23**

7.120. **Įsiteisėjęs teismo sprendimas (nutartis), turintis įtakos**

nekilnojamojo daikto teisiniam statusui
Uždaroji akcinė bendrovė BIRIŲ KROVINIŲ TERMINALAS, a.k. 141544519
Daiktas: **žemės sklypas Nr. 2101-0010-0001, aprašytas p. 2.1.**
Įregistravimo pagrindas: **2005-03-07 Apygardos teismo sprendimas Nr. 2-97-538/2005**
2006-06-01 Aukščiausiojo teismo nutartis Nr. 3K-7-231/2006
Plotas: **4.7676 ha**
Aprašymas: **Sklypas Nr. 118. 2002-08-20 Klaipėdos valstybinio jūrų uosto žemės nuomos sutarties, sudarytos tarp VĮ Klaipėdos valstybinio jūrų uosto direkcijos ir LKAB "Klaipėdos smeltė" dalis dėl 47676 kv.m. uosto žemės sklypo ploto nuomos, 101-104 krantinių naudojimo, pripažinta niekine ir negaliojančia nuo jos sudarymo momento.**
Įrašas galioja: **Nuo 2006-06-23**

7.121. **Įkeista turtinė teisė**
Įkeitimo registratorius: **Klaipėdos miesto apylinkės teismo hipotekos skyrius, a.k. 188707318**
Daiktas: **žemės sklypas Nr. 2101-0010-0001, aprašytas p. 2.1.**
Įregistravimo pagrindas: **2003-10-03 Pažymėjimas apie hipotekos įregistravimą Nr. 03220030005711**
Aprašymas: **Įkeista nuomos teisė. Nuomininkas - AB"Klaipėdos smeltė".**
Įrašas galioja: **Nuo 2003-10-07**

7.122. **Sudaryta nuomos sutartis**
Nuomininkas: **Pasienio ir transporto valstybinė veterinarijos tarnyba, a.k. 190782819**
Daiktas: **žemės sklypas Nr. 2101-0010-0001, aprašytas p. 2.1.**
Įregistravimo pagrindas: **2003-03-31 Nuomos sutartis Nr. 20-23/2003ž**
Plotas: **0.6765 ha**
Aprašymas: **Sklypas Nr.121**
Įrašas galioja: **Nuo 2003-06-07**

---

8. Žymos:

8.1. **Atliktas vykdomasis įrašas**
Daiktas: **žemės sklypas Nr. 2101-0010-0001, aprašytas p. 2.1.**
Įregistravimo pagrindas: **2017-11-30 Hipotekos registro pranešimas apie notaro vykdomojo įrašo atlikimą Nr. 20720170083359**
Aprašymas: **Žemės sklypo subnuomos teisės, kylančios iš subnuomos sutarties, 2004-10-15 Nr. 045, sudarytos su RAB "Senoji Baltija". Subnuomojamas plotas: 0.424 ha, sklypo Nr. 44, sutarties terminas: nuo 2004-10-15 iki 2019-12-31. Nekilnojamojo turto registre išregistruotas juridinis faktas - 2004-10-15 subnuomos sutartis Nr. 045, sudaryta tarp AB "Senoji Baltija" ir uždarosios akcinės bendrovės "Klaipėdos žuvininkystės produktų aukcionas".**
Įrašas galioja: **Nuo 2017-11-30**

8.2. **Sudaryta jungtinės veiklos (partnerystės) sutartis**
Akcinė bendrovė "KLAIPĖDOS JŪRŲ KROVINIŲ KOMPANIJA", a.k. 140346267
Daiktas: **žemės sklypas Nr. 2101-0010-0001, aprašytas p. 2.1.**
Įregistravimo pagrindas: **2014-08-29 Jungtinės veiklos sutartis Nr. 34-2014-296**
2014-08-29 Jungtinės veiklos sutartis Nr. 34-2014-297
Aprašymas: **Skl. Nr. 120**
Įrašas galioja: **Nuo 2014-09-03**

8.3. **Sudaryta jungtinės veiklos (partnerystės) sutartis**
Pasienio kontrolės punktų direkcija prie Susisiekimo ministerijos, a.k. 300147455
Daiktas: **žemės sklypas Nr. 2101-0010-0001, aprašytas p. 2.1.**
Įregistravimo pagrindas: **2006-06-02 Jungtinės veiklos sutartis Nr. 4-2-60/61-2006-244**
Aprašymas: **Sklypo Nr. 121**
Įrašas galioja: **Nuo 2006-06-15**

---

9. Specialiosios žemės ir miško naudojimo sąlygos:

9.1. **XIV. Gamybinių ir komunalinių objektų sanitarinės apsaugos ir taršos poveikio zonos**
Daiktas: **žemės sklypas Nr. 2101-0010-0001, aprašytas p. 2.1.**
Įregistravimo pagrindas: **2015-07-10 Sutikimas Nr. UD-9.1.6.-2534**

Plotas: **1.6806 ha**
Įrašas galioja: **Nuo 2015-07-14**

9.2. **I. Ryšių linijų apsaugos zonos**
Daiktas: **žemės sklypas Nr. 2101-0010-0001, aprašytas p. 2.1.**
Įregistravimo pagrindas: **2014-08-18 Žemės sklypui taikytinų specialiųjų žemės naudojimo sąlygų planas**
2014-10-20 Sutikimas Nr. 34-2014-329
2014-10-23 Žemės sklypo kadastro duomenys
Plotas: **0.0896 ha**
Įrašas galioja: **Nuo 2014-11-13**

9.3. **VII. Magistralinių dujotiekių ir naftotiekių bei jų įrenginių apsaugos zonos**
Daiktas: **žemės sklypas Nr. 2101-0010-0001, aprašytas p. 2.1.**
Įregistravimo pagrindas: **2014-08-18 Žemės sklypui taikytinų specialiųjų žemės naudojimo sąlygų planas**
2014-08-18 Žemės sklypo kadastro duomenys
2014-11-03 Nacionalinės žemės tarnybos teritorinio skyriaus vedėjo sprendimas Nr. 13SK-(14.13.111.)-311
Plotas: **2.6208 ha**
Įrašas galioja: **Nuo 2014-11-12**

9.4. **XVII. Valstybinio geodezinio pagrindo punktų apsaugos zonos**
Daiktas: **žemės sklypas Nr. 2101-0010-0001, aprašytas p. 2.1.**
Įregistravimo pagrindas: **2014-01-06 Nekilnojamojo daikto kadastro duomenų byla**
2014-06-05 Nacionalinės žemės tarnybos teritorinio skyriaus vedėjo sprendimas Nr. 13SK-(14.13.111.)-194
Plotas: **0.0005 ha**
Įrašas galioja: **Nuo 2014-06-06**

9.5. **XLVII. Gamtos paminklų apsaugos zonos**
Daiktas: **žemės sklypas Nr. 2101-0010-0001, aprašytas p. 2.1.**
Įregistravimo pagrindas: **2014-01-06 Nekilnojamojo daikto kadastro duomenų byla**
2014-06-05 Nacionalinės žemės tarnybos teritorinio skyriaus vedėjo sprendimas Nr. 13SK-(14.13.111.)-194
Įrašas galioja: **Nuo 2014-06-06**

9.6. **XLVIII. Šilumos ir karšto vandens tiekimo tinklų apsaugos zonos**
Daiktas: **žemės sklypas Nr. 2101-0010-0001, aprašytas p. 2.1.**
Įregistravimo pagrindas: **2014-01-06 Nekilnojamojo daikto kadastro duomenų byla**
2014-06-05 Nacionalinės žemės tarnybos teritorinio skyriaus vedėjo sprendimas Nr. 13SK-(14.13.111.)-194
Plotas: **34.9555 ha**
Įrašas galioja: **Nuo 2014-06-06**

9.7. **XLIX. Vandentiekio, lietaus ir fekalinės kanalizacijos tinklų ir įrenginių apsaugos zonos**
Daiktas: **žemės sklypas Nr. 2101-0010-0001, aprašytas p. 2.1.**
Įregistravimo pagrindas: **2014-01-06 Nekilnojamojo daikto kadastro duomenų byla**
2014-06-05 Nacionalinės žemės tarnybos teritorinio skyriaus vedėjo sprendimas Nr. 13SK-(14.13.111.)-194
Plotas: **254.1413 ha**
Įrašas galioja: **Nuo 2014-06-06**

9.8. **IX. Dujotiekių apsaugos zonos**
Daiktas: **žemės sklypas Nr. 2101-0010-0001, aprašytas p. 2.1.**
Įregistravimo pagrindas: **2014-01-06 Nekilnojamojo daikto kadastro duomenų byla**
2014-06-05 Nacionalinės žemės tarnybos teritorinio skyriaus vedėjo sprendimas Nr. 13SK-(14.13.111.)-194
Plotas: **10.7221 ha**
Įrašas galioja: **Nuo 2014-06-06**

9.9. **VI. Elektros linijų apsaugos zonos**
Daiktas: **žemės sklypas Nr. 2101-0010-0001, aprašytas p. 2.1.**
Įregistravimo pagrindas: **2014-01-06 Nekilnojamojo daikto kadastro duomenų byla**
2014-06-05 Nacionalinės žemės tarnybos teritorinio skyriaus vedėjo sprendimas Nr. 13SK-(14.13.111.)-194
Plotas: **35.9164 ha**
Įrašas galioja: **Nuo 2014-06-06**

9.10. **I. Ryšių linijų apsaugos zonos**
Daiktas: **žemės sklypas Nr. 2101-0010-0001, aprašytas p. 2.1.**

Įregistravimo pagrindas: **2014-01-06 Nekilnojamojo daikto kadastro duomenų byla 2014-06-05 Nacionalinės žemės tarnybos teritorinio skyriaus vedėjo sprendimas Nr. 13SK-(14.13.111.)-194**
Plotas: **42.9257 ha**
Įrašas galioja: **Nuo 2014-06-06**

---

10. Daikto registravimas ir kadastro žymos:

10.1. **Išduotas statybą leidžiantis dokumentas (kadastro žyma)**
Daiktas: **pastatas Nr. 4400-5078-9614, aprašytas p. 2.9.**
Įregistravimo pagrindas: **2018-08-30 Informacinės sistemos "Infostatyba" pranešimas Nr. LSNS-31-180830-00214**
Aprašymas: **Nauja statyba**
Įrašas galioja: **Nuo 2018-08-30**

10.2. **Išduotas statybą leidžiantis dokumentas (kadastro žyma)**
Daiktas: **pastatas Nr. 4400-4974-7013, aprašytas p. 2.8.**
Įregistravimo pagrindas: **2018-03-26 Informacinės sistemos "Infostatyba" pranešimas Nr. LSNS-31-180326-00104**
Aprašymas: **Nauja statyba**
Įrašas galioja: **Nuo 2018-03-26**

10.3. **Išduotas statybą leidžiantis dokumentas (kadastro žyma)**
Daiktas: **pastatas Nr. 4400-4754-7633, aprašytas p. 2.7.**
Įregistravimo pagrindas: **2017-09-20 Informacinės sistemos "Infostatyba" pranešimas Nr. LSNS-31-170920-00231**
Aprašymas: **Nauja statyba**
Įrašas galioja: **Nuo 2017-09-20**

10.4. **Išduotas statybos užbaigimo aktas (kadastro žyma)**
Daiktas: **pastatas Nr. 4400-4706-7992, aprašytas p. 2.6.**
Įregistravimo pagrindas: **2017-08-17 Informacinės sistemos "Infostatyba" pranešimas Nr. ACCA-30-170817-00218**
Aprašymas: **Nauja statyba**
Įrašas galioja: **Nuo 2017-08-17**

10.5. **Išduotas statybą leidžiantis dokumentas (kadastro žyma)**
Daiktas: **pastatas Nr. 4400-4683-9601, aprašytas p. 2.5.**
Įregistravimo pagrindas: **2017-07-28 Informacinės sistemos "Infostatyba" pranešimas Nr. LSNS-31-170728-00197**
Aprašymas: **Nauja statyba**
Įrašas galioja: **Nuo 2017-07-31**

10.6. **Išduotas statybą leidžiantis dokumentas (kadastro žyma)**
Daiktas: **pastatas Nr. 4400-4578-8050, aprašytas p. 2.4.**
Įregistravimo pagrindas: **2017-04-20 Informacinės sistemos "Infostatyba" pranešimas Nr. LSNS-31-170420-00107**
Aprašymas: **Nauja statyba**
Įrašas galioja: **Nuo 2017-04-21**

10.7. **Išduotas statybą leidžiantis dokumentas (kadastro žyma)**
Daiktas: **pastatas Nr. 4400-4577-2749, aprašytas p. 2.3.**
Įregistravimo pagrindas: **2017-04-19 Informacinės sistemos "Infostatyba" pranešimas Nr. LSNS-31-170419-00102**
Aprašymas: **Nauja statyba**
Įrašas galioja: **Nuo 2017-04-21**

10.8. **Išduotas statybą leidžiantis dokumentas (kadastro žyma)**
Daiktas: **pastatas Nr. 4400-4577-2738, aprašytas p. 2.2.**
Įregistravimo pagrindas: **2017-04-19 Informacinės sistemos "Infostatyba" pranešimas Nr. LSNS-31-170419-00102**
Aprašymas: **Nauja statyba**
Įrašas galioja: **Nuo 2017-04-20**

10.9. **Priimtas sprendimas dėl teritorijų planavimo dokumento patvirtinimo (kadastro žyma)**
Klaipėdos miesto savivaldybės administracija, a.k. 188710823
Daiktas: **žemės sklypas Nr. 2101-0010-0001, aprašytas p. 2.1.**
Įregistravimo pagrindas: **2012-07-11 Savivaldybės administracijos direktoriaus įsakymas Nr. AD11626**
Aprašymas: **Detaliojo plano sprendiniai adresu Naujoji Uosto g. 23.**
Įrašas galioja: **Nuo 2017-01-26**

10.10. **Kadastro duomenų tikslinimas (daikto registravimas)**

Daiktas: **žemės sklypas Nr. 2101-0010-0001, aprašytas p. 2.1.**
Įregistravimo pagrindas: **2015-07-07 Žemės sklypo kadastro duomenys**
2015-07-07 Žemės sklypui taikytinų specialiųjų žemės naudojimo sąlygų planas
2015-07-10 Sutikimas Nr. UD-9.1.6.-2534
Įrašas galioja: **Nuo 2015-07-14**

10.11. **Kadastrinius matavimus atliko (kadastro žyma)**
UAB "Klaipėdos inžineriniai tyrinėjimai", a.k. 303229530
Daiktas: **žemės sklypas Nr. 2101-0010-0001, aprašytas p. 2.1.**
Įregistravimo pagrindas: **2015-07-07 Žemės sklypo kadastro duomenys**
2015-07-07 Žemės sklypui taikytinų specialiųjų žemės naudojimo sąlygų planas
Kvalifikacijos pažymėjimas Nr. 2M-M-1849
Įrašas galioja: **Nuo 2015-07-14**

10.12. **Išduotas statybą leidžiantis dokumentas (kadastro žyma)**
Klaipėdos miesto savivaldybės administracija, a.k. 188710823
Daiktas: **žemės sklypas Nr. 2101-0010-0001, aprašytas p. 2.1.**
Įregistravimo pagrindas: **2014-10-17 Leidimas statyti naują (-us) statinį (-ius), rekonstruoti statinį (-ius), atnaujinti (modernizuoti) pastatą (-us**
Nr. LNS-31-141017-00242. Versijos Nr. 3
Įrašas galioja: **Nuo 2014-12-30**

10.13. **Išduotas statybą leidžiantis dokumentas (kadastro žyma)**
Klaipėdos miesto savivaldybės administracija, a.k. 188710823
Daiktas: **žemės sklypas Nr. 2101-0010-0001, aprašytas p. 2.1.**
Įregistravimo pagrindas: **2014-12-09 Leidimas statyti naują (-us) statinį (-ius), rekonstruoti statinį (-ius), atnaujinti (modernizuoti) pastatą (-us**
Nr. LNS-31-141209-00284
Įrašas galioja: **Nuo 2014-12-30**

10.14. **Kadastrinius matavimus atliko (kadastro žyma)**
Valstybės įmonė Valstybės žemės fondas, a.k. 120093212
Daiktas: **žemės sklypas Nr. 2101-0010-0001, aprašytas p. 2.1.**
Įregistravimo pagrindas: **2014-08-18 Žemės sklypui taikytinų specialiųjų žemės naudojimo sąlygų planas**
2014-10-23 Žemės sklypo kadastro duomenys
Kvalifikacijos pažymėjimas Nr. 2M-M-1825
Įrašas galioja: **Nuo 2014-11-13**

10.15. **Kadastro duomenų tikslinimas (daikto registravimas)**
Daiktas: **žemės sklypas Nr. 2101-0010-0001, aprašytas p. 2.1.**
Įregistravimo pagrindas: **2014-08-18 Žemės sklypui taikytinų specialiųjų žemės naudojimo sąlygų planas**
2014-10-20 Sutikimas Nr. 34-2014-329
2014-10-23 Žemės sklypo kadastro duomenys
Įrašas galioja: **Nuo 2014-11-13**

10.16. **Kadastrinius matavimus atliko (kadastro žyma)**
Valstybės įmonė Valstybės žemės fondas, a.k. 120093212
Daiktas: **žemės sklypas Nr. 2101-0010-0001, aprašytas p. 2.1.**
Įregistravimo pagrindas: **2014-08-18 Žemės sklypui taikytinų specialiųjų žemės naudojimo sąlygų planas**
2014-08-18 Žemės sklypo kadastro duomenys
Kvalifikacijos pažymėjimas Nr. 2M-M-1825
Įrašas galioja: **Nuo 2014-11-12**

10.17. **Kadastro duomenų tikslinimas (daikto registravimas)**
Daiktas: **žemės sklypas Nr. 2101-0010-0001, aprašytas p. 2.1.**
Įregistravimo pagrindas: **2014-08-18 Žemės sklypui taikytinų specialiųjų žemės naudojimo sąlygų planas**
2014-08-18 Žemės sklypo kadastro duomenys
2014-11-03 Nacionalinės žemės tarnybos teritorinio skyriaus vedėjo sprendimas Nr. 13SK-(14.13.111.)-311
Įrašas galioja: **Nuo 2014-11-12**

10.18. **Kadastro duomenų tikslinimas (daikto registravimas)**
Daiktas: **žemės sklypas Nr. 2101-0010-0001, aprašytas p. 2.1.**
Įregistravimo pagrindas: **2014-01-06 Nekilnojamojo daikto kadastro duomenų byla**
2014-06-05 Nacionalinės žemės tarnybos teritorinio skyriaus vedėjo sprendimas Nr. 13SK-(14.13.111.)-194
Įrašas galioja: **Nuo 2014-06-06**

10.19. **Kadastrinius matavimus atliko (kadastro žyma)**
UAB "INŽINERINIAI TYRINĖJIMAI" Klaipėdos filialas, a.k. 140521880
Daiktas: **žemės sklypas Nr. 2101-0010-0001, aprašytas p. 2.1.**
Įregistravimo pagrindas: **2014-01-06 Nekilnojamojo daikto kadastro duomenų byla Kvalifikacijos pažymėjimas Nr. 2M-M-1849**
Įrašas galioja: **Nuo 2014-06-06**

10.20. **Priimtas sprendimas dėl teritorijų planavimo dokumento patvirtinimo (kadastro žyma)**
Klaipėdos miesto savivaldybės administracija, a.k. 188710823
Daiktas: **žemės sklypas Nr. 2101-0010-0001, aprašytas p. 2.1.**
Įregistravimo pagrindas: **2011-12-22 Įsakymas Nr. AD1-2605**
Įrašas galioja: **Nuo 2012-01-04**

10.21. **Išduotas statybos leidimas (kadastro žyma)**
Leidimą išdavė: **Klaipėdos miesto savivaldybės administracija, a.k. 188710823**
Daiktas: **žemės sklypas Nr. 2101-0010-0001, aprašytas p. 2.1.**
Įregistravimo pagrindas: **2011-06-27 Leidimas statyti naują (-us) statinį (-ius), rekonstruoti statinį (-ius), atnaujinti (modernizuoti) pastatą (-us Nr. LNS-31-110627-00107**
Įrašas galioja: **Nuo 2011-07-20**

10.22. **Išduotas statybos leidimas (kadastro žyma)**
Leidimą išdavė: **Klaipėdos miesto savivaldybės administracija, a.k. 188710823**
Daiktas: **žemės sklypas Nr. 2101-0010-0001, aprašytas p. 2.1.**
Įregistravimo pagrindas: **2011-06-27 Leidimas statyti naują (-us) statinį (-ius), rekonstruoti statinį (-ius), atnaujinti (modernizuoti) pastatą (-us Nr. LNS-31-110627-00103**
Įrašas galioja: **Nuo 2011-07-19**

10.23. **Išduotas statybos leidimas (kadastro žyma)**
Leidimą išdavė: **Klaipėdos miesto savivaldybės administracija, a.k. 188710823**
Daiktas: **žemės sklypas Nr. 2101-0010-0001, aprašytas p. 2.1.**
Įregistravimo pagrindas: **2011-06-20 Leidimas statyti naują (-us) statinį (-ius), rekonstruoti statinį (-ius), atnaujinti (modernizuoti) pastatą (-us Nr. LNS-31-110620-00100**
Įrašas galioja: **Nuo 2011-07-14**

10.24. **Priimtas sprendimas dėl teritorijų planavimo dokumento patvirtinimo (kadastro žyma)**
Klaipėdos miesto savivaldybės taryba, a.k. 188691433
Daiktas: **žemės sklypas Nr. 2101-0010-0001, aprašytas p. 2.1.**
Įregistravimo pagrindas: **2008-02-07 Sprendimas Nr. T2-35**
Aprašymas: **Detaliojo plano sprendiniai adresu Nemuno g.2.**
Įrašas galioja: **Nuo 2008-02-20**

10.25. **Išduotas statybos leidimas (kadastro žyma)**
Leidimą išdavė: **Klaipėdos miesto savivaldybės administracija, a.k. 188710823**
Daiktas: **žemės sklypas Nr. 2101-0010-0001, aprašytas p. 2.1.**
Įregistravimo pagrindas: **2002-11-11 Leidimas vykdyti statybos darbus Nr. 12-NS/02**
Įrašas galioja: **Nuo 2004-02-04**

---

11. Registro pastabos ir nuorodos:
Pagal 2008-06-05 LR Vyriausybės nutarimą Nr. 551 iš žemės sklypo Un. Nr. 2101-0010-0001 atidalintas žemės sklypas (5.1934 ha), kurio registro Nr. 44/1138409, perduotas Klaipėdos apskrities viršininko administracijai. Pagal 2012-10-11 NŽT teritorinio skyriaus vedėjo sprendimą Nr. 13SK-(14.13.111.)-254 atidalintas žemės sklypas, kurio registro Nr. 44/1599818, pagal 2012-08-29 NŽT teritorinio skyriaus vedėjo sprendimą 13SK-(14.13.111.)-207, 2012-09-17 NŽT teritorinio skyriaus vedėjo įsakymą Nr. 13SK-(14.13.111.)-229 atidalintas žemės sklypas, kurio registro Nr. 44/1599817.

---

12. Kita informacija: įrašų nėra

---

13. Informacija apie duomenų sandoriui tikslinimą: įrašų nėra

---

2018-12-13 11:09:06

Dokumentą atspausdino VIAČESLAV JURKIN

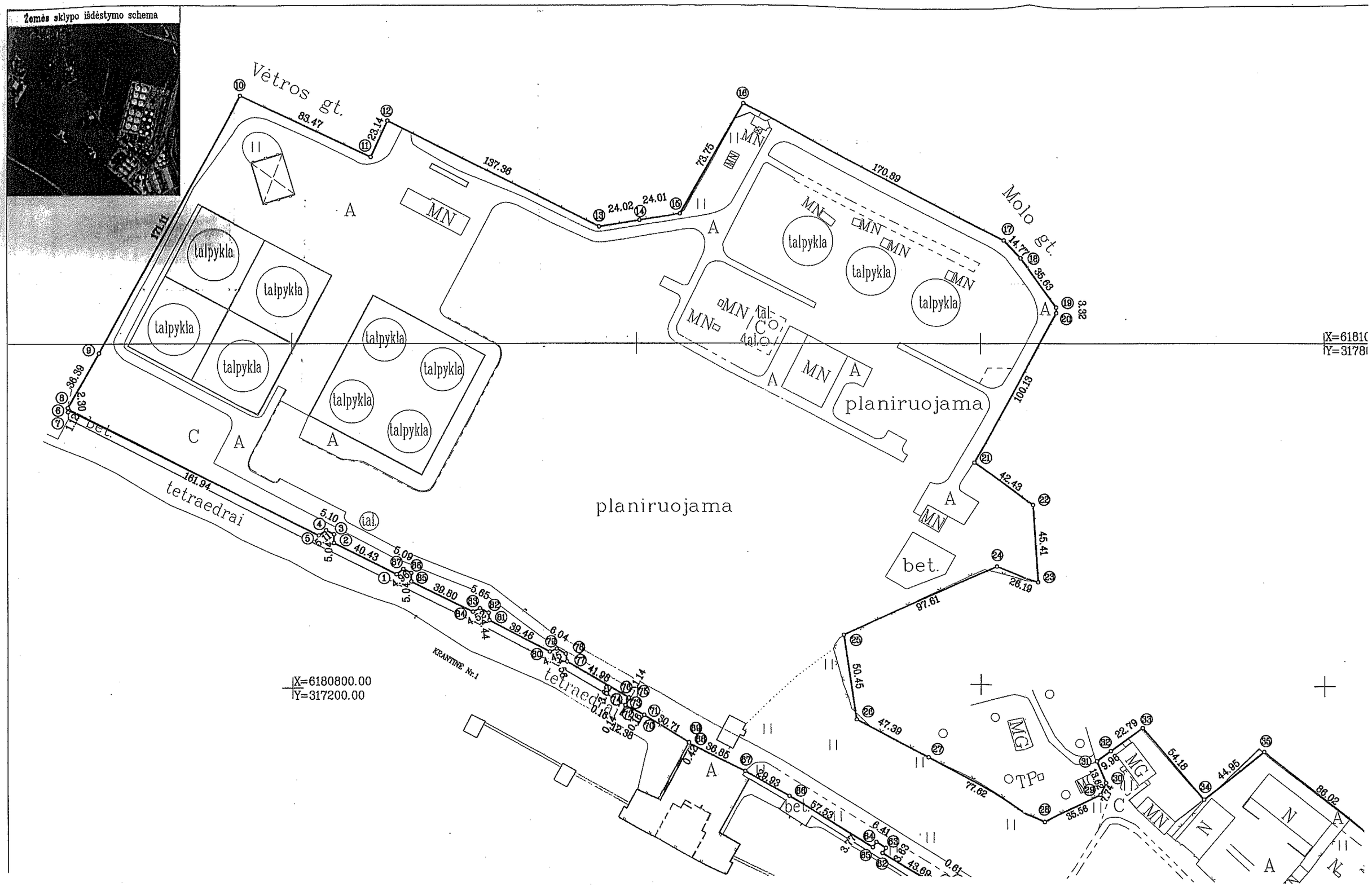
Žemės sklypo išdėstymo schema
Vėtros gt.
Molo gt.
tetraedrai
planiruojama
planiruojama
talpykla
MN
bet.
tal.
MG
TP
KRANTINE Nr.1
X=6180800.00
Y=317200.00
X=6181(
Y=3178(

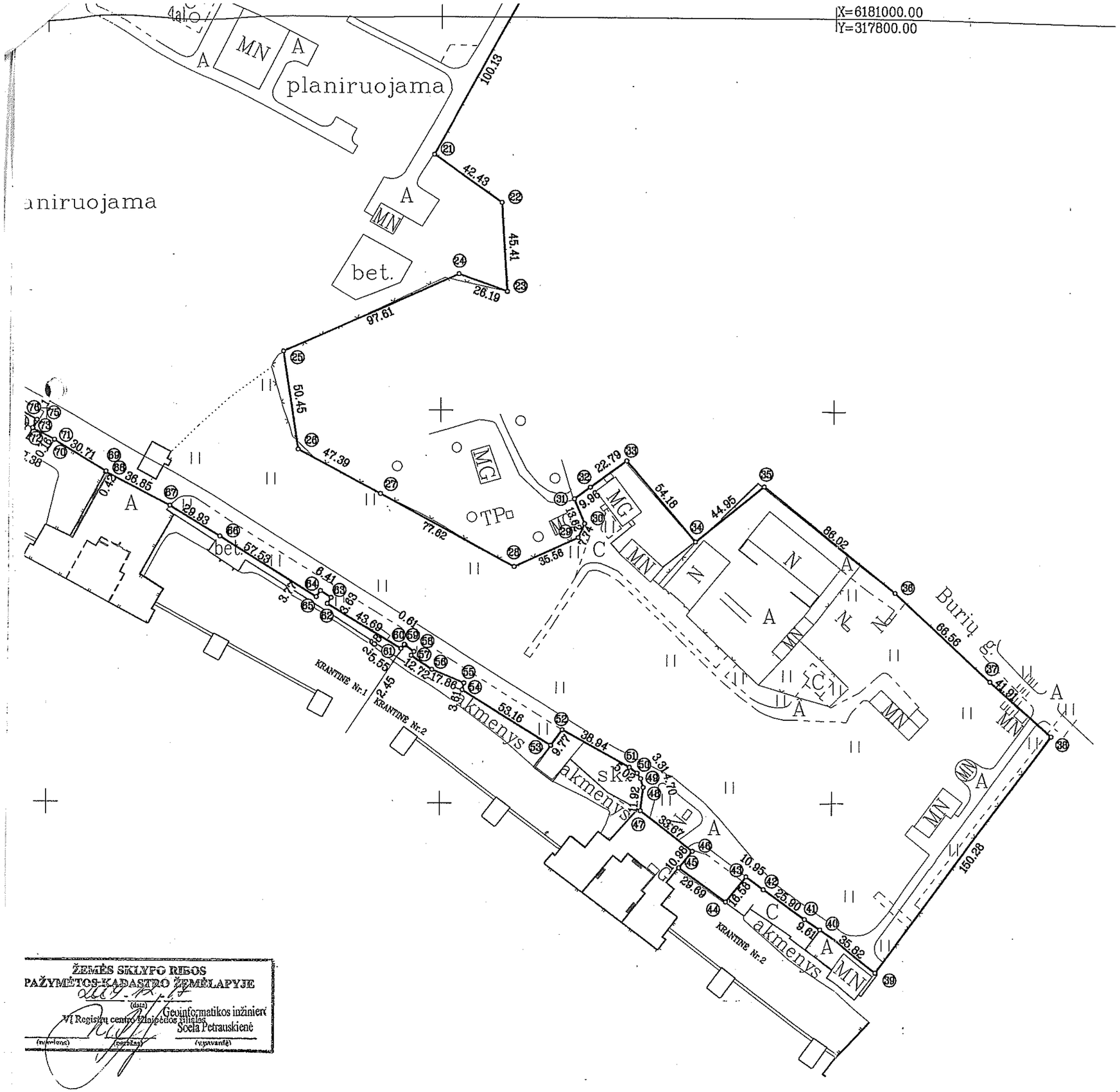

Apskritis	

Naudojamas plotas							
Privati				Valstybinė			
atskirai		bendrai		atskirai		bendrai	
ind.	m²	ind.	m²	ind.	m²	ind.	m²
				A	185131		

Gretimybė	Gretimo žemės sklypo kadastro Nr.	Pastabos
1,2,...,7		Krantinė Nr.1
7,8,...,10		VĮ KVJUD
10,11,12		Vėtros gt.
12,13,14		Lietuvos Respublika
14,15,16		Ana Brunienė
16,17,...,23		Lietuvos Respublika
23,24,...,27		VĮ KVJUD
27,28,...,31		AB "Klaipėdos nafta"
31,32,33		Lietuvos Respublika
33,34,35		VĮ KVJUD
35,36,37		Lietuvos Respublika
37,38		Burių gt.
38,39		UAB "Krovinių terminalas"
39,40,...,61		Krantinė Nr.2
61,62,...,87		Krantinė Nr.1

Klaipėdos valstybinio jūrų uosto žemės nuomos sutarties Nr. 20-85/2009Ž
sudarytos 2009 m. 11 mėn. 04 d.

Priedas Nr.1

Išnuomotas sklypas pažymėtas linijomis ir taškais: 1b,2b,3b,4b,5b,...15b,16b

Suderinta : KLAIPĖDOS VALSTYBINIO JŪRŲ UOSTO DIREKCIJA

Nuomotojas: ..... Eugenijus Gentvilas
(parašas) (data)
A.V.

Nuomininkas : AB "KLAIPĖDOS NAFTA"
Jūrgis Aušra
Generalinis direktorius
(parašas) (data)
A.V.

Naudojamas uosto žemės plotas: 196400 m²
Krantinių užimamas plotas: 11269 m²
Krantinės Nr.1 plotas: 5979 m²
Krantinės Nr.2 plotas: 5290 m²

ŽEMĖS SKLYPO RIBOS PAŽYMĖTOS KADASTRO ŽEMĖLAPYJE
2009-11-17
(data)
VĮ Registrų centro Klaipėdos filialas Geoinformatikos inžinierė Socila Petrauskienė
(pareigos) (parašas) (v.pavardė)

UAB „INŽINERINIAI TYRINĖJIMAI"
Klaipėdos filialas
Licencija Nr.G-733-(314), išduota 2008m. rugpjūčio 27d.

Pareigos	Parašas	Vardas, pavardė	Data
Direktorius		Andrius Každailevičius	2009-09-22
Vykdytojas		Erika Mykolaitienė	
Vykdytojas			
Komplekso Nr.			

ŽEMĖS SKLYPO PLANAS M 1:2000

Sklypo plotas 185131 m²

Žemės sklypo kadastro Nr. 2 1 0 1 0 0 1 0 0 0 0 1

KOORDINAČIŲ ŽINIARAŠTIS

Koordinačių sistema

Taško Nr.	Kodas	X	Y	Taško Nr.	Kodas	X	Y
1	R	6180866.03	317259.94	39	R	6180514.34	317822.80
2	R	6180884.24	317223.84	40	R	6180535.74	317794.07
3	R	6180889.28	317223.99	41	R	6180541.36	317786.28
4	R	6180891.58	317219.44	42	R	6180556.47	317765.24
5	R	6180888.56	317215.32	43	R	6180562.97	317756.43
6	R	6180961.50	317070.73	44	R	6180550.12	317745.95
7	R	6180960.50	317070.22	45	R	6180567.39	317721.80
8	R	6180962.80	317070.08	46	R	6180575.88	317728.77
9	R	6180994.51	317087.94	47	R	6180596.38	317702.06
10	R	6181144.46	317170.35	48	R	6180608.22	317703.41
11	R	6181108.66	317245.75	49	R	6180612.74	317702.12
12	R	6181129.68	317255.42	50	R	6180615.48	317700.27
13	R	6181068.16	317378.24	51	R	6180618.53	317696.29
14	R	6181071.91	317401.97	52	R	6180637.50	317662.28
15	R	6181075.65	317425.69	53	R	6180629.60	317656.51
16	R	6181139.68	317462.28	54	R	6180657.71	317611.39
17	R	6181060.56	317613.75	55	R	6180661.20	317612.28
18	R	6181049.69	317623.74	56	R	6180667.99	317595.76
19	R	6181021.05	317644.94	57	R	6180675.10	317585.21
20	R	6181017.73	317644.95	58	R	6180677.08	317586.65
21	R	6180930.18	317596.33	59	R	6180680.33	317582.15
22	R	6180905.92	317631.14	60	R	6180680.69	317581.66
23	R	6180860.59	317634.01	61	R	6180678.61	317579.97
24	R	6180869.47	317609.37	62	R	6180701.31	317542.65
25	R	6180829.65	317520.24	63	R	6180704.37	317544.60
26	R	6180779.77	317527.78	64	R	6180707.85	317539.22
27	R	6180757.31	317569.52	65	R	6180704.74	317537.10
28	R	6180720.52	317637.86	66	R	6180735.33	317488.38
29	R	6180735.42	317670.15	67	R	6180750.76	317462.74
30	R	6180742.49	317673.29	68	R	6180767.74	317430.03
31	R	6180755.09	317668.11	69	R	6180768.10	317430.23
32	R	6180761.02	317676.11	70	R	6180783.92	317403.91
33	R	6180774.61	317694.41	71	R	6180784.06	317403.99
34	R	6180733.48	317729.67	72	R	6180789.63	317392.94
35	R	6180761.66	317764.70	73	R	6180789.75	317393.01
36	R	6180707.94	317831.89	74	R	6180789.83	317392.87
37	R	6180663.05	317881.04	75	R	6180793.09	317394.45
38	R	6180635.09	317912.26	76	R	6180794.08	317395.02

KOORDINAČIŲ ŽINIARAŠTIS

Taško Nr.	Kodas	X	Y	Taško Nr.	Kodas	X	Y
77	R	6180815.07	317358.66				
78	R	6180819.56	317357.90				
79	R	6180822.52	317352.64				
80	R	6180820.77	317348.55				
81	R	6180839.06	317313.59				
82	R	6180843.48	317313.12				
83	R	6180846.09	317308.11				
84	R	6180844.09	317304.06				
85	R	6180861.73	317268.39				
86	R	6180866.77	317268.41				
87	R	6180869.07	317263.87				

SKLYPO CENTRO KOORDINATĖS

Koordinačių sistema	Koordinatės X/Y	Planšeto nomenklatūra
Sistema, kurioje vykdyti matavimai	X= 6180791 Y= 317511	
Valstybinė LKS-1994	X= 6180791 Y= 317511	

Žiniaraštį sudarė ..... (parašas) ..... Erika Mykolaitienė (vardas ir pavardė) ..... 2009-09-22 (data)

Ištrauka iš Lietuvos Administracinių teisių pažeidimų kodekso:

47 straipsnis. Pastovių žemėnaudos riboženklių sunaikinimas arba gadinimas – užtraukia baudą nuo dviejų šimtų penkiasdešimties iki penkių šimtų litų.

48 straipsnis. Geodezinio pagrindo punkto bei markšeiderystės ženklų sunaikinimas arba gadinimas – užtraukia baudą nuo penkių šimtų iki vieno tūkstančio litų.

3 PRIEDAS

AAA priimtos atrankos išvados dėl suplanuotų KN veiklos plėtros etapų

Originalas nebus siunčiamas

APLINKOS APSAUGOS AGENTŪRA

Biudžetinė įstaiga, A. Juozapavičiaus g. 9, LT-09311 Vilnius,
tel. 8 706 62 008, faks. 8 706 62 000, el.p. aaa@aaa.am.lt, http://gamta.lt.
Duomenys kaupiami ir saugomi Juridinių asmenų registre, kodas 188784898

Klaipėdos universiteto Jūrų tyrimų atviros prieigos centrui
El. p. info@apc.ku.lt
Kopija
AB „Klaipėdos nafta“
Nacionalinio visuomenės sveikatos centro prie Sveikatos apsaugos ministerijos Klaipėdos departamentui
Klaipėdos miesto savivaldybės administracijai
Kultūros paveldo departamento prie Kultūros ministerijos Klaipėdos teritorinis padaliniui
Klaipėdos apskrities priešgaisrinei gelbėjimo valdybai
Žiniai
LR AM Klaipėdos regiono aplinkos apsaugos departamentui

2017-01-23 Nr. (28.3)-A4-1778
Į 2016-12-09 Nr. JTAPC-16-162

ATRANKOS IŠVADA
dėl AB „Klaipėdos nafta“ planuojamos ūkinės veiklos – šviesių naftos produktų parko plėtros, įrengiant naujas talpyklas produktų sandėliavimui ir krovai bei produktų pakrovimo į autocisternas aikštelę Burių g. 19, Klaipėdoje – poveikio aplinkai vertinimo

1. Informacijos pateikėjas:

Klaipėdos universiteto Jūrinių tyrimų atviros prieigos centras, adresas H. Manto 84, Klaipėda. Kontaktinis asmuo – projektų vadovė Rosita Milerienė, tel. 8 46 398848, el. paštas rosita@apc.ku.lt.

2. Planuojamos ūkinės veiklos užsakovas:

AB „Klaipėdos nafta“, adresas Burių g. 19, Klaipėda. Kontaktinis asmuo – aplinkosaugos vadovė Jurgita Lengvytė, tel. 8 46 297006, el. paštas j.lengvyte@oil.lt.

3. Planuojamos ūkinės veiklos pavadinimas:

Planuojama ūkinė veikla – šviesių naftos produktų (toliau ŠNP) parko plėtra, įrengiant naujas talpyklas produktų sandėliavimui ir krovai bei produktų pakrovimo į autocisternas aikštelę.

Atranka atliekama vadovaujantis Lietuvos Respublikos Planuojamos ūkinės veiklos poveikio aplinkai vertinimo įstatymo 2 priedo 14 punktu „Į Planuojamos ūkinės veiklos, kurios poveikis aplinkai privalo būti vertinamas, rūšių sąrašą ar į Planuojamos ūkinės veiklos, kuriai turi būti atliekama atranka dėl poveikio aplinkai vertinimo, rūšių sąrašą įrašytos planuojamos ūkinės veiklos keitimas ar išplėtimas, įskaitant esamų statinių rekonstravimą, gamybos proceso ir technologinės įrangos modernizavimą ar keitimą, gamybos būdo, produkcijos kiekio (masto) ar rūšies pakeitimą, naujų technologijų įdiegimą ir kitus pakeitimus, galinčius daryti neigiamą poveikį aplinkai, išskyrus 1 priedo 10 punkte nurodytus atvejus“.

4. Numatoma planuojamos ūkinės veiklos vieta:

Planuojama ūkinė veikla (toliau – PŪV) bus vykdoma AB „Klaipėdos nafta“ (toliau – Bendrovė) nuomos pagrindais valdomo žemės sklypo (kad. Nr. 2101/0010:1) dalyje, kurio pagrindinė žemės naudojimo paskirtis – kita, greta krantinių Nr. 1 ir Nr. 2. Pagal Klaipėdos miesto bendrojo plano, patvirtinto Klaipėdos miesto savivaldybės tarybos 2007 m. balandžio 5 d. sprendimu Nr. T2-110, sprendinius, PŪV teritorijai nustatyta pagrindinė tikslinė žemės naudojimo paskirtis – kitos paskirties žemė, naudojimo būdas – inžinerinės infrastruktūros teritorijos, pobūdis – susisiekimo ir inžinerinių komunikacijų aptarnavimo objektų statybos. Klaipėdos miesto savivaldybės tarybos 1998 m. gruodžio 22 d. sprendimu Nr. 215 patvirtintu detaliuoju planu Bendrovės vykdomai ūkinei veiklai nustatyta sanitarinės apsaugos zona – 200 m (toliau – SAZ).

PŪV numatoma Bendrovės eksploatuojamo ŠNP parko teritorijoje, kurioje išvystyta visa būtina inžinerinė infrastruktūra – vandentiekio, buitinių ir lietaus nuotekų, elektros energijos tiekimo, ryšių linijos, gaisrinis vandentiekis, priešgaisriniai įrenginiai bei susisiekimo komunikacijos.

AB „Klaipėdos nafta“ nuomojamo sklypo dalis ribojasi su dviem žemės sklypais: vienas iš jų kitos paskirties žemė; antrasis sklypas – kitos paskirties, naudojimo būdas – visuomeninės paskirties teritorija, kurioje yra Melnragės sporto salė, Klaipėdos miesto badmintono sporto klubas, adresu: Burių g. 5, Klaipėda. Iš rytų pusės įmonė ribojasi su geležinkelio keliais, kuriais transportuojami kroviniai į greta esančias įmones UAB „Krovinių terminalas“ ir AB „Klaipėdos jūrų krovinių kompanija“ (KLASCO). Įmonės šiaurės pusėje yra Girulių miškas ir Pirmoji Melnragės gyvenvietė. Artimiausias gyvenamas pastatas, adresu: Molo g. 9, Klaipėda nutolęs 194 m atstumu šiaurės rytų kryptimi nuo PŪV vietos. Artimiausias visuomeninės paskirties objektas yra nutolęs apie 50 m į šiaurę nuo PŪV vietos.

Teritorija, kurioje numatoma PŪV, nepatenka į nacionalines saugomas ir Europos ekologinio tinklo „Natura 2000“ teritorijas ir su jomis nesiriboja. Artimiausios „Natura 2000“ teritorijos: Paukščių apsaugai svarbi teritorija (toliau – PAST) – Kuršių nerijos nacionalinis parkas ir Buveinių apsaugai svarbi teritorija (toliau – BAST) – Kuršių nerija, nutolusios apie 0,472 km nuo PŪV teritorijos.

Arčiausiai PŪV vietos esanti kultūros vertybė – Klaipėdos senųjų kapinių, vadinamų Vitės kapinėmis, komplekso senosios kapinės (unikalus kodas 26383), esančios Pušyno g., Klaipėdos m. sav., nutolusios apie 1008 m nuo PŪV teritorijos.

Dalis Bendrovės teritorijos patenka į Klaipėdos miesto pirmosios vandenvietės 3b sanitarinės apsaugos zonos ribas, tačiau į šios vandenvietės sanitarinės apsaugos griežto režimo (I) bei vandenviečių sanitarinės apsaugos mikrobinės taršos (2) bei cheminės taršos (3) apribojimo juostas nagrinėjama PŪV teritorija nepatenka.

5. Trumpas planuojamos ūkinės veiklos aprašymas:

Planuojama ūkinė veikla – ŠNP parko II-asis plėtros etapas, kurio metu planuojama įrengti šiuos naujus objektus:

a) 6 x 20 000 m^3 ŠNP (benzino, dyzelino) sandėliavimo rezervuarus;

b) 2 x 10 000 m^3 ir 4 x 5000 m^3 ŠNP, monoetilenglikolio (toliau – MEG), etanolio, riebiųjų rūgščių metilo esterio (toliau – RRME) sandėliavimo rezervuarus;

c) produktų – ŠNP, MEG, RRME, etanolio – pakrovimo į autocisternas aikštelę;

d) papildomą siurblinę, kurios našumas – 2000 m^3/val.;

ŠNP parke planuojama pradėti benzino komponento metil tert-butilo eterio (toliau – MTBE) krovą tam panaudojant du po 10 000 m^3 tūrio esamus rezervuarus (taršos šaltiniai (toliau - t. š.) Nr. 48 ir Nr. 50). Numatomas perkrauti MTBE kiekis – 50 000 t per metus.

Bendrovės naftos terminale įgyvendinus II plėtros etapą bus pakeistas terminalo pobūdis iš naftos produktų srautinės krovos į naftos produktų sukaupimą. Planuojama kaupti didesniais kiekiais kuro biopriedus (etanolį ir RRME). Taip pat krauti naują produktą – MEG. MEG yra naudojamas kaip žaliava plastiko PET arba antifrizo gamyboje. Šių veiklų vykdymui esamoje ŠNP parko teritorijoje numatoma įrengti naujas talpyklas produktų sandėliavimui ir krovai bei produktų pakrovimo į autocisternas aikštelę.

Informacija apie planuojamas įrengti naujas talpyklas:

Talpyklos tūris	Produktas	Nr.	Atmosferos taršos šaltinio Nr.	Techniniai sprendimai oro taršai mažinti
6 x 20 000 m³ ŠNP (benzino, dyzelino) talpyklos Aukštis – 26 m, diametras – 31,5 m				
2 x 20 000 m³	Dyzelinas / Skirtingos frakcijos (įvairaus oktaninio skaičiaus) benzinas (izomerizatas, reformatas, alkilatas, pirminės distiliacijos benzinas, pirolizės benzinas ir pan.)	T-91-9101	102	Su stacionariu stogu ir pontonu. Benzino krovos ir saugojimo metu susidarę LOJ bus nuvedami į esamą LOJ garų deginimo įrenginį (t. š. 120).
		T-91-9106	099	
2 x 20 000 m³	Skirtingos frakcijos (įvairaus oktaninio skaičiaus) benzinas (izomerizatas, reformatas, alkilatas, pirminės distiliacijos benzinas, pirolizės benzinas ir pan.)	T-91-9102	103	
		T-91-9105	100	
2 x 20 000 m³	Skirtingos frakcijos (įvairaus oktaninio skaičiaus) benzinas (izomerizatas, reformatas, alkilatas, pirminės distiliacijos benzinas, pirolizės benzinas ir pan.)	T-91-9103	104	
		T-91-9104	101	
2 x 10 000 m³ ŠNP, MEG, etanolio, RRME talpyklos Aukštis – 24 m, diametras – 24 m				
10 000 m³	Etanolis / skirtingos frakcijos (įvairaus oktaninio skaičiaus) benzinas (izomerizatas, reformatas, alkilatas, pirminės distiliacijos benzinas, pirolizės benzinas ir pan.)	T-92-9101	105	Su stacionariu stogu ir pontonu
10 000 m³	Skirtingos frakcijos (įvairaus oktaninio skaičiaus) benzinas (izomerizatas, reformatas, alkilatas, pirminės distiliacijos benzinas, pirolizės benzinas ir pan.)	T-92-9202	106	
4 x 5 000 m³ ŠNP, MEG, etanolio, RRME talpyklos Aukštis – 24 m, diametras – 17 m				
2 x 5 000 m³	MEG / RRME	T-92-9103	107	Su stacionariu stogu ir pontonu
		T-92-9104	108	
2 x 5 000 m³	Skirtingos frakcijos (įvairaus oktaninio skaičiaus) benzinas (izomerizatas, reformatas, alkilatas, pirminės distiliacijos benzinas, pirolizės benzinas ir pan.)	T-92-9105	109	
		T-92-9106	110	

ŠNP krovos talpyklos (6 x 20 000 m³, 2 x 10 000 m³ ir 4 x5 000 m³). Planuojamos ŠNP talpyklos vamzdynais bus sujungtos su jau eksploatuojamu šviesių naftos produktų vamzdynu ir galės vykdyti šiuos technologinius krovos procesus:

– pakrovimas iš vagonų cisternų į planuojamas talpyklas: krovinys iš vagonų cisternų galės būti pakraunamas iš geležinkelio estakados esamų kelių ir suplanuotos naujos estakados kelių bei vamzdynais pumpuojamas į planuojamas naujas talpyklas;

– pakrovimas iš tanklaivių į planuojamas talpyklas: krovinys iš tanklaivių galės būti kraunamas krantinėje Nr. 2, Nr.1 ir VĮ Klaipėdos valstybinio jūrų uosto direkcijos planuojamoje naujoje krantinėje Nr.1A;

– pakrovimas iš ŠNP parko talpyklų į naujas talpyklas: krovinys iš esamų ŠNP talpyklų (t. š. 047–050, t. š. 051–054) bei ŠNP kitu plėtros etapu suplanuotų talpyklų (t. š. 085–088, 089–091) galės būti perkraunamas į planuojamas naujas talpyklas;

– pakrovimas iš naujų talpyklų į tanklaivius: krovinys iš planuojamų talpyklų galės būti perkraunamas į tanklaivius;

– pakrovimas iš naujų talpyklų į autocisternas: krovinys iš planuojamų talpyklų esamų ir naujai pastatytų siurblių pagalba galės būti kraunamas į autocisternas;

– pakrovimas iš naujų talpyklų į vagonų cisternas: krovinys iš planuojamų talpyklų galės būti kraunamas į vagonų cisternas esamuose ir suplanuotos geležinkelio estakados keliuose.

– pakrovimas iš naujų talpyklų į esamas ŠNP parko talpas: krovinys iš planuojamų talpyklų galės būti perkraunamas į esamas ŠNP parko talpyklas (t. š. 047–050, t. š. 051–054) bei ŠNP kitu plėtros etapu suplanuotas talpyklas (t. š. 085–088, 089–091).

MEG, RRME, etanolio krova. MEG bus atvežamas tanklaiviais ir iškraunamas į talpyklas. Iš talpyklų MEG pakraunamas į autocisternas arba į geležinkelio cisternas ir išvežamas klientams.

Etanolis, RRME bus atvežamas tanklaiviais ir iškraunamas į talpyklas. Iš talpyklų etanolis pakraunamas į autocisternas ir išvežamas klientams. Taip pat yra galimybė etanolį atvežti autocisternomis arba geležinkelio cisternomis, pakrauti į talpyklą, o iš jos į tanklaivį.

Produktų (ŠNP, MEG, RRME, etanolio) pakrovimo į autocisternas aikštelė. Planuojama įrengti naują produktų pakrovimo į autocisternas aikštelę. Autopakrovimo aikštelėje bus įrengtos 4 pakrovimo vietos. Autoaikštelės veikimas bei joje taikomos aplinkosauginės priemonės analogiškos esamai autopakrovimo aikštelei. ŠNP krova į autocisternas vykdoma apatiniu būdu. Prieš pradedant autocisternos pakrovimą pajungiami degalų pakrovimo, garų nuvedimo įrenginiai ir įžeminama autocisterna. Garai patenka į sudeginimo įrenginį (t. š. 120). Kuro priedai įmaišomi vykdant benzinų bei dyzelino krovą į autocisternas.

Siurblinė. Produktų krovai numatoma įrengti naują papildomą siurblinę, kurios našumas – 2000 m^3/val. Siurblinėje bus įrengti skirtingo našumo siurbliai autocisternų ir talpyklų pakrovimui/iškrovimui.

MTBE krova. Numatomas MTBE krovos technologinis procesas: atvežimas geležinkelio vagonais cisternomis – krova į talpyklas (t. š. 048, t. š. 050) – iš talpyklų krovą į tanklaivius. Pakraunant tanklaivius susidarę garai MTBE bus nukreipti į LOJ garų deginimo įrenginį (t. š. 120).

Esamų talpyklų pritaikymas MTBE krovai:

Talpyklos tūris	Produktas	Nr.	Atmosferos taršos šaltinio Nr.	Techniniai sprendimai oro taršai mažinti
Esamos 2 x 10 000 m^3 ŠNP parko talpyklos pritaikomos MTBE sandėliavimui ir krovai				
10 000 m^3	MTBE	T-60-4102	048	Nudažytos šviesą atspindinčiais dažais; pontonai su dvigubais sandarinimo žiedais ir slėginiai alsuokliai
10 000 m^3		T-60-4112	050	

Įgyvendinus planuojamą ūkinės veiklos išplėtimą numatoma mazuto, dyzelinio kuro ir benzino krovos apimtys išliks tokios pačios. Planuojama padidinti etanolio bei RRME krovos apimtis bei pradėti krauti naują produktą – MEG bei MTBE. Bendras AB „Klaipėdos nafta“ naftos produktų krovos projektinis pajėgumas yra 8,22 mln. t/metus. Įgyvendinus planuojamą išplėtimą, bendras krovos pajėgumas didės 0,33 mln. t per metus.

Atsižvelgiant į planuojamą krovos pajėgumų didėjimą, PŪV įgyvendinimas gali įtakoti vandens naudojimo, nuotekų kiekio, krovos procesams reikalingų energijos išteklių naudojimo padidėjimą iki 4 proc. Numatomas Bendrovėje sunaudojamo vandens kiekis 112 582 m^3/m. Taip pat gali padidėti tam tikrų susidarančių atliekų, tokių kaip tepaluotų pašluosčių kiekis (15 02 02*). Susidarančios atliekos bus tvarkomos laikantis Lietuvos Respublikos Atliekų tvarkymo įstatymo reikalavimų. Kitų atliekų susidarymo planuojama ūkinė veikla neįtakoja.

Planuojami objektai AB „Klaipėdos nafta“ sklypo ribose bus įrengiami teritorijoje, kurioje jau yra išvystytas paviršinių nuotėkų surinkimo tinklas, todėl surenkamų paviršinių nuotėkų kiekio pasikeitimas nenumatomas. PŪV metu susidarančių nuotėkų kiekis, įvertinant ir suplanuotą plėtrą bei SGD paskirstymo stoties veiklos metu susidarančių nuotėkų kiekį, neviršys Bendrovės TIPK leidime nustatyto leidžiamo išleisti didžiausio nuotekų kiekio – 800 000 m^3/metus.

PŪV metu galima aplinkos oro tarša. Įgyvendinus numatomą AB „Klaipėdos nafta“ II-ą veiklos plėtros etapą, atsiras 12 naujų oro taršos šaltinių (talpyklos), iš kurių į aplinką bus išmetami lakūs organiniai junginiai. Teršalų emisijų į aplinkos orą sumažinimui visos talpyklos numatomos įrengti su pontonais. Benzino krovos ir saugojimo planuojamose talpyklose (t. š. 099–104) metu susidarę LOJ bus nuvedami į esamą LOJ garų sudeginimo įrenginį (t. š. 120). ŠNP pakrovimo į autocisternas metu susidarę garai bus nuvedami į esamą LOJ garų sudeginimo įrenginį (t. š. 120). PŪV galima oro tarša sudarys 63,147 t/metus. Esamos (pagal TIPK leidimą) ir planuojamos ūkinės veiklos metu Bendrovės oro tarša sudarys 281,018 t/metus.

Teršalų emisijų iš naujų taršos šaltinių, kartu įvertinant esamą įmonės veiklą, poveikio aplinkai vertinimo dokumentais suplanuotą veiklą bei foninį aplinkos oro užterštumą, sklaidos matematinis modeliavimas atliktas kompiuterinių programų paketu „AERMOD View”, AERMOD matematiniu modeliu. Gauti oro sklaidos modeliavimo rezultatai parodė, kad planuojamos ūkinės veiklos metu LOJ, etanolio, etilenglikolio ir MTBE apskaičiuotos didžiausios koncentracijos įvertinus foninę taršą bei be jos neviršys ribinių verčių nei AB „Klaipėdos nafta“ įmonės sklypo ribose nei už jų.

Tam tikri Bendrovės aplinkos oro taršos šaltinių išmetami teršalai turi kvapą, todėl kvapų sklaidos aplinkos ore vertinimas buvo atliktas apskaičiavus stacionarių aplinkos oro taršos šaltinių išmetamų teršalų kvapo emisijas ir atlikus jų sklaidos matematinį modeliavimą aplinkos ore. Kvapo sklaidos matematinis modeliavimas atliktas naudojant AERMOD View programinę įrangą. Atliktas planuojamos ir esamos ūkinės veiklos kvapų sklaidos aplinkos ore modeliavimas parodė, kad kvapų koncentracija vienos valandos vidurkio intervale, nesieks ribinės 8 OUE/m^3 vertės. Didžiausia apskaičiuota kvapo koncentracija, vertinant esamą, suplanuotą ir planuojamą ūkines veiklas, pasiekiama AB „Klaipėdos nafta“ sklypo ribose ir siekia 5,1 OUE/m^3 įvertinus foninę taršą. Artimiausioje gyvenamoje aplinkoje, kvapo koncentracija sieks iki 0,2 OUE/m^3. Artimiausioje visuomenės paskirties objekte kvapo koncentracija sieks iki 0,3 OUE/m^3.

5^1. Planuojamos ūkinės veiklos poveikio Europos ekologinio tinklo „Natura 2000“ teritorijoms reikšmingumas:

Atsižvelgiant į planuojamos ūkinės veiklos vietos padėtį Europos ekologinio tinklo „Natura 2000“ teritorijų atžvilgiu, planuojamos ūkinės veiklos poveikio reikšmingumo „Natura 2000“ teritorijoms nustatymas netikslingas.

6. Pastabos, pasiūlymai:

6.1. Vykdomos veiklos metu paaiškėjus, kad daromas didesnis poveikis aplinkai už informacijoje poveikio aplinkai vertinimo atrankos išvadai pateiktus arba teisės aktuose nustatytus rodiklius, veiklos vykdytojas privalės nedelsiant taikyti papildomas poveikį aplinkai mažinančias priemones arba mažinti veiklos apimtis/nutraukti veiklą.

6.2. Veiklos vykdytojas visais atvejais privalės laikytis visų aktualių veiklą reglamentuojančių teisės aktų reikalavimų, keičiantis teisiniam reglamentavimui atitinkamai keisti veiklos rodiklius.

6.3. Užsakovas ar poveikio aplinkai vertinimo dokumentų rengėjas apie priimtą atrankos išvadą per 10 darbo dienų turi pranešti visuomenei, vadovaujantis LR aplinkos ministro 2005-07-15 įsakymu Nr. D 1-370 patvirtintame Visuomenės informavimo ir dalyvavimo planuojamos ūkinės veiklos poveikio aplinkai vertinimo procese tvarkos apraše nustatyta tvarka. Užsakovas ar poveikio aplinkai vertinimo dokumentų rengėjas nedelsdamas turi raštu informuoti atsakingą instituciją apie pranešimo paskelbimą minėtame tvarkos apraše nurodytose visuomenės informavimo priemonėse, kartu pridedant laikraščių, kuriuose skelbtas pranešimas, kopijas ir pranešimo, skelbto savivaldybės (seniūnijos) lentoje, kopiją su savivaldybės (seniūnijos) informacine žyma apie paskelbimą.

7. Pagrindiniai motyvai, kuriais buvo remtasi priimant atrankos išvadą:

7.1. Pagal informacijoje atrankai pateiktą informaciją, vadovaujantis Sanitarinės apsaugos zonų ribų nustatymo ir režimo taisyklėmis, patvirtintomis Lietuvos Respublikos sveikatos apsaugos ministro 2004 m. rugpjūčio 19 d. įsakymu Nr. V-586 „Dėl Sanitarinių apsaugos zonų ribų nustatymo ir režimo taisyklių patvirtinimo“, ir Specialiomis žemės ir miško naudojimo sąlygomis, patvirtintomis Lietuvos Respublikos Vyriausybės 1992 m. gegužės 12 d. nutarimu Nr. 343 „Dėl Specialiųjų žemės ir miško naudojimo sąlygų patvirtinimo“, PŪV normatyvinė SAZ nenustatoma, todėl esamos, Klaipėdos miesto savivaldybės tarybos 1998 m. gruodžio 22 d. sprendimu Nr. 215 patvirtintu detaliuoju planu Bendrovės ūkinei veiklai nustatytos SAZ ribos nekeičiamos/netikslinamos.

7.2. Planuojamos ūkinės veikos teritorija nepatenka į Europos ekologinio tinklo „Natura 2000“ teritorijas ir su jomis nesiriboja. Artimiausios „Natura 2000“ teritorijos PAST teritorija – Kuršių nerijos nacionalinis parkas (LTKLAB001) ir BAST teritorija – Kuršių nerija (LTNER0005), nutolusios apie 0,472 km nuo PŪV teritorijos.

7.3. PŪV bus vykdoma AB „Klaipėdos nafta“ eksploatuojamo naftos terminalo teritorijoje, kurioje išvystyta visa būtina inžinerinė infrastruktūra – vandentiekio, buitinių ir lietaus nuotekų, elektros energijos tiekimo, ryšių linijos, gaisrinis vandentiekis, priešgaisriniai įrenginiai bei susisiekimo komunikacijos.

7.4. Pagal informacijoje atrankai pateiktus aplinkos oro teršalų sklaidos modeliavimo rezultatus nustatyta, kad PŪV metu apskaičiuotos didžiausios teršalų koncentracijos neviršys nustatytų ribinių užterštumo verčių AB „Klaipėdos nafta“ įmonės sklypo ribose nei už jų.

7.5. Pagal informacijoje atrankai pateiktus PŪV sukeliamo triukšmo sklaidos skaičiavimus, triukšmo lygis artimiausioje gyvenamoje ir visuomeninės paskirties aplinkoje visais paros periodais

neviršys leidžiamų triukšmo ribinių dydžių, reglamentuojamų HN 33:2011 „Triukšmo ribiniai dydžiai gyvenamuosiuose ir visuomeninės paskirties pastatuose bei jų aplinkoje“. Autotransporto įtakojamas triukšmo lygis artimiausioje gyvenamojoje aplinkoje taip pat neviršys nustatytų ribinių dydžių, reglamentuojamų HN 33:2011.

7.6. Pagal informacijoje atrankai pateiktą informaciją, ūkinės veiklos metu susidarančių atliekų tvarkymas atitiks Lietuvos Respublikos atliekų tvarkymo įstatymo reikalavimus ir kitus atliekų tvarkymą reglamentuojančių teisės aktų reikalavimus.

7.7. Atlikus kvapų sklaidos aplinkos ore modeliavimą nustatyta, kad kvapo koncentracijos neviršija kvapo koncentracijos ribinės vertės gyvenamosios aplinkos ore (8 OU_E/m^3) nurodytos Lietuvos Respublikos sveikatos apsaugos ministro 2010-10-04 įsakyme Nr. V-885 „Dėl Lietuvos higienos normos HN 121:2010 „Kvapo koncentracijos ribinė vertė gyvenamosios aplinkos ore“ ir kvapų kontrolės gyvenamosios aplinkos ore taisyklių patvirtinimo“.

7.8. Pagal informacijoje atrankai pateiktą informaciją, PŪV metu susidariusios nuotekos bus išvalytos iki normatyvų AB „Klaipėdos nafta“ eksploatuojamuose nuotekų valymo įrenginiuose ir išleidžiamos į gamtinę aplinką.

7.9. Įmonė turi galiojantį Taršos integruotos prevencijos ir kontrolės leidimą, kuriame įmonė įpareigota vykdyti paviršinio vandens kontrolę, stacionarių aplinkos oro taršos šaltinių kontrolę ir požeminio vandens monitoringą.

8. Priimta atrankos išvada:

Atsižvelgiant į išdėstytus motyvus ir vadovaujantis Lietuvos Respublikos planuojamos ūkinės veiklos poveikio aplinkai vertinimo įstatymo 7 straipsnio 6 dalimi, priimama atrankos išvada: pagal Klaipėdos universiteto Jūrų tyrimų atviros prieigos centro atrankos išvadai pateiktą informaciją AB „Klaipėdos nafta“ planuojamai ūkinei veiklai – šviesių naftos produktų parko plėtrai, įrengiant naujas talpyklas produktų sandėliavimui ir krovai bei produktų pakrovimo į autocisternas aikštelę Burių g. 19, Klaipėdoje – poveikio aplinkai vertinimas neprivalomas.

Ši atrankos išvada galioja 3 metus nuo jos viešo paskelbimo dienos.

Šis sprendimas gali būti persvarstomas Lietuvos Respublikos planuojamos ūkinės veiklos poveikio aplinkai vertinimo įstatymo nustatyta tvarka – suinteresuota visuomenė per 20 darbo dienų nuo atrankos išvados paskelbimo dienos turi teisę teikti atsakingai institucijai, šiuo atveju Aplinkos apsaugos agentūrai, pasiūlymus persvarstyti atrankos išvadą, kiti poveikio aplinkai vertinimo proceso dalyviai: planuojamos ūkinės veiklos subjektai per 10 darbo dienų nuo atrankos išvados gavimo dienos turi teisę pateikti atsakingai institucijai motyvuotą prašymą persvarstyti atrankos išvadą arba skundžiamas Vilniaus apygardos administraciniam teismui (Žygimantų g. 2, LT-01102 Vilnius), per vieną mėnesį nuo jo gavimo dienos Lietuvos Respublikos administracinių bylų teisenos įstatymo nustatyta tvarka.

Direktoriaus įgaliota Poveikio aplinkai vertinimo departamento Vilniaus skyriaus vedėja, atliekanti Poveikio aplinkai vertinimo departamento direktoriaus funkcijas

Justina Černienė

Laima Prudnikovienė, tel. 8 46 466465, el. p. laima.prudnikoviene@aaa.am.lt

ORIGINALAS NEBUS SIUNČIAMAS

APLINKOS APSAUGOS AGENTŪRA

Biudžetinė įstaiga, A. Juozapavičiaus g. 9, LT-09311 Vilnius,
tel. 8 706 62 008, faks. 8 706 62 000, el.p. aaa@aaa.am.lt, http://gamta.lt.
Duomenys kaupiami ir saugomi Juridinių asmenų registre, kodas 188784898

Klaipėdos universiteto Jūrų tyrimų atviros prieigos centrui El. p. info@apc.ku.lt	2016-03-15 Į 2016-03-01	Nr. (28.3)-A4-2600 Nr. JTAPC-16-33

Kopija:
Adresatams pagal sąrašą

GALUTINĖ ATRANKOS IŠVADA
dėl AB „Klaipėdos nafta" planuojamos ūkinės veiklos – šviesių naftos produktų parko plėtros ir skysto kuro mišinių tvarkymo optimizavimo, įrengiant naujas apvandeninto mazuto talpyklas, Burių g. 19, Klaipėdoje – poveikio aplinkai vertinimo

1. Peržiūrima atrankos išvada (data, rašto Nr.):

Aplinkos apsaugos agentūros 2016-01-13 raštu Nr. (28.3)-A4-380 priimta atrankos išvada, kad AB „Klaipėdos nafta" planuojamai ūkinei veiklai – šviesių naftos produktų parko plėtrai ir skysto kuro mišinių tvarkymo optimizavimui, įrengiant naujas apvandeninto mazuto talpyklas, Burių g. 19, Klaipėdoje – poveikio aplinkai vertinimas neprivalomas.

1[1]. Kur, kada ir kokiose visuomenės informavimo priemonėse buvo paskelbta visuomenei apie atsakingos institucijos priimtą atrankos išvadą, kuri persvarstoma:

Apie Aplinkos apsaugos agentūros 2016-01-13 raštu Nr. (28.3)-A4-380 priimtą atrankos išvadą paskelbta: 2016-01-16 respublikiniame laikraštyje „Lietuvos žinios", 2016-01-16 laikraštyje „Klaipėda", 2016-01-18 Klaipėdos miesto savivaldybės administracijos skelbimų lentoje, 2016-01-14 Aplinkos apsaugos agentūros interneto svetainėje.

2. Planuojamos ūkinės veiklos užsakovas (pavadinimas, adresas, tel.):

AB „Klaipėdos nafta", adresas Burių g. 19, Klaipėda. Kontaktinis asmuo - aplinkosaugos vadovė Jurgita Lengvytė, tel. 8 46 297006, el. paštas j.lengvyte@oil.lt.

3. Planuojamos ūkinės veiklos pavadinimas:

Planuojama ūkinė veikla – šviesių naftos produktų (toliau - ŠNP) parko plėtra ir skysto kuro mišinių tvarkymo optimizavimas, įrengiant naujas apvandeninto mazuto talpyklas.

Atranka dėl planuojamos ūkinės veiklos poveikio aplinkai vertinimo atliekama, vadovaujantis Lietuvos Respublikos Planuojamos ūkinės veiklos poveikio aplinkai vertinimo įstatymo 2 priedo 14 punktu „Į Planuojamos ūkinės veiklos, kurios poveikis aplinkai privalo būti vertinamas, rūšių sąrašą ar į Planuojamos ūkinės veiklos, kuriai turi būti atliekama atranka dėl poveikio aplinkai vertinimo, rūšių sąrašą įrašytos planuojamos ūkinės veiklos keitimas ar išplėtimas, įskaitant esamų statinių rekonstravimą, gamybos proceso ir technologinės įrangos modernizavimą ar keitimą, gamybos būdo, produkcijos kiekio (masto) ar rūšies pakeitimą, naujų technologijų įdiegimą ir kitus pakeitimus, galinčius daryti neigiamą poveikį aplinkai, išskyrus 1 priedo 10 punkte nurodytus atvejus".

4. Numatoma planuojamos ūkinės veiklos vieta (apskritis, miestas, rajonas, kaimas):

Planuojama ūkinė veikla (toliau – PŪV) bus vykdoma AB „Klaipėdos nafta" (toliau – Bendrovė) nuomos pagrindais valdomo žemės sklypo (kad. Nr. 2101/0010:1) dalyje, kurio pagrindinė žemės naudojimo paskirtis – kita. Pagal Klaipėdos miesto bendrojo plano, patvirtinto Klaipėdos miesto savivaldybės tarybos 2007 m. balandžio 5 d. sprendimu Nr. T2-110, grafinius sprendinius, PŪV vietai nustatyta pagrindinė tikslinė žemės naudojimo paskirtis – kitos paskirties žemė, naudojimo būdas – inžinerinės infrastruktūros teritorijos, pobūdis – susisiekimo ir inžinerinių komunikacijų aptarnavimo objektų statybos. Klaipėdos

miesto savivaldybės tarybos 1998 m. gruodžio 22 d. sprendimu Nr. 215 patvirtintu detaliuoju planu Bendrovės vykdomai ūkinei veiklai nustatyta sanitarinės apsaugos zona – 200 m (toliau – SAZ).

PŪV numatoma AB „Klaipėdos nafta" eksploatuojamo naftos terminalo teritorijoje, kurioje išvystyta visa būtina inžinerinė infrastruktūra – vandentiekio, buitinių ir lietaus nuotekų, elektros energijos tiekimo, ryšių linijos, gaisrinis vandentiekis, priešgaisriniai įrenginiai bei susisiekimo komunikacijos.

AB „Klaipėdos nafta" nuomojamo sklypo dalis ribojasi su dviem žemės sklypais: vienas iš jų - kitos paskirties žemė; antrasis sklypas – kitos paskirties, naudojimo būdas – visuomeninės paskirties teritorija, kurioje yra Melnragės sporto salė, Klaipėdos miesto badmintono sporto klubas, adresu: Burių g. 5, Klaipėda. Iš rytų pusės įmonė ribojasi su geležinkelio keliais, kuriais transportuojami kroviniai į greta esančias įmones: UAB „Krovinių terminalas" ir AB „Klaipėdos jūrų krovinių kompanija" (KLASCO). Įmonės šiaurės pusėje yra Girulių miškas ir Pirmoji Melnragės gyvenvietė. Artimiausias gyvenamas pastatas, adresu: Kopų g. 2, Klaipėda, nutolęs 224 m atstumu šiaurės kryptimi nuo planuojamų etanolio ir riebiųjų rūgščių metilo esterio (toliau – RRME) talpyklų, apie 216 m – nuo AB „Klaipėdos nafta" nuomojamos sklypo dalies ribos. Artimiausia rekreacinė teritorija yra nutolusi apie 74 m į šiaurės rytus nuo planuojamų etanolio ir RRME talpyklų, apie 26 m į šiaurę – nuo bendrovės nuomojamos sklypo dalies ribos. Šioje teritorijoje veikia poilsiavietė, adresu: Smilčių g. 6, Klaipėda.

Teritorija, kurioje numatoma PŪV, nepatenka į nacionalines saugomas ir Europos ekologinio tinklo „Natura 2000" teritorijas ir su jomis nesiriboja. Artimiausios „Natura 2000" teritorijos: Paukščių apsaugai svarbi teritorija (toliau – PAST) – Kuršių nerijos nacionalinis parkas ir Buveinių apsaugai svarbi teritorija (toliau – BAST) – Kuršių nerija, nutolusios apie 0,263 km nuo PŪV teritorijos. PŪV vieta į pajūrio juostą nepatenka.

Arčiausiai PŪV vietos esanti kultūros vertybė – Klaipėdos senųjų kapinių, vadinamų Vitės kapinėmis, kompleksas (unikalus kodas 36722), esantis Pušyno g., Klaipėdos m. sav., nutolęs apie 247 m pietryčiu kryptimi nuo bendrovės teritorijos. Klaipėdos senųjų kapinių kompleksą sudaro senosios kapinės (unikalus kodas 26383) ir Rusijos karių kapas (unikalus kodas 10742).

Dalis planuojamos ūkinės veiklos teritorijos patenka į Klaipėdos I-osios vandenvietės SAZ trečiąją (cheminės taršos apribojimo) juostą, tačiau į šios vandenvietės sanitarinės apsaugos griežto režimo (I) bei vandenviečių sanitarinės apsaugos mikrobinės taršos apribojimo (2) juostas nepatenka.

5.Trumpas planuojamos ūkinės veiklos aprašymas:

ŠNP pakrovimo į autocisternas aikštelės pajėgumų plėtra. Šalia esamų dviejų (po 100 m^3) ŠNP priedų pakrovimo į autocisternas (taršos šaltiniai (toliau – t. š.) Nr. 079 ir 080) talpyklų, kuriose saugomas etanolis ir RRME, bus pastatytos dar dvi ŠNP priedų talpyklos: viena 400 m^3 – RRME (t. š. Nr. 092) ir viena 300 m^3 – etanoliui (t. š. Nr. 093). Planuojamos etanolio talpyklos su pontonu aukštis – 7,5 m, diametras – 7,6 m. Planuojamos RRME talpyklos be pontono aukštis – 10 m, diametras – 7,6 m. Planuojama nutiesti dar vieną papildomą liniją produkto pakrovimui į autocisternas. Kartu su šia linija, šalia jau veikiančios priedų talpyklos (t. š. Nr. 081) bus pastatyta nauja horizontali talpykla (t. š. Nr. 094) multifunkciniams kuro priedams (taip pat dažikliams) įvesti į benziną ir dyzeliną, kurią sudarys 4 sekcijos po 11 m^3. Priedai atvežami konteineriais ir supilami į talpyklą, iš kurios dozatoriais dozuojami į naftos produktus. ŠNP pakrovimo į autocisternas sistema, naudojant naujas talpyklas, veiks analogiškai,kaip ir naudojant esamas talpyklas. Susidarę garai kraunant autocisternas bus nuvedami į esamą LOJ garų sudeginimo įrenginį (t. š. Nr. 120). Planuojamos RRME ir etanolio sistemos bus integruotos į esamas priedų įvedimo, matavimo ir apskaitos sistemas. Bus suprojektuotos papildomos priešgaisrinės saugos priemonės, reikalingos naujų talpyklų, siurblinių ir siurblių saugiai eksploatacijai užtikrinti.

Apvandeninto mazuto talpyklų statyba. AB „Klaipėdos nafta" nuotekų tvarkymo metu iš nuotekų yra atskiriami naftos produktai. Iš esamų nuotekų valymo įrenginių dalinai apvandenintas skysto kuro mišinys (13 07 03*) (vandens kiekis apie 20 %) vamzdynu patenka į esamus tris 5000 m^3 talpos rezervuarus, kuriuose vykdomas tolimesnis vandens atskyrimas. Rezervuarai yra išdėstyti tamsių naftos produktų (toliau – TNP) parke, apie 2 km atstumu nuo esamų nuotekų valymo įrenginių. Siekiant optimizuoti šį technologinį procesą, numatoma pakeisti esamų rezervuarų vietą. Tam greta nuotekų valymo įrenginių numatoma pastatyti dvi po 4 200 m^3 mažiau šilumos naudojančias talpyklas, specialiai skirtas apdoroti apvandenintą mazutą iki galutinio produkto, tinkamo pardavimui. Planuojamų talpų konstrukcija – naftos produktų antžeminės stacionarios vertikalios cilindrinės talpyklos su stacionariu stogu, apšiltintos. Analogiškai kaip ir vykdomos veiklos metu, į planuojamas talpyklas bus surenkami apvandeninti naftos produktai iš: esamų pirminių nuotekų valymo įrenginių; esamų nuotekų surinkimo buferinių rezervuarų (t. š. Nr. 057, 058, 059); esamų surinktų naftos produktų rezervuarų (t. š. Nr. 060, 061). Taip pat į jas bus galima priimti nuotekas iš krantinių, balastinius ir lijalinius vandenys iš tanklaivių, autocisternų, esamų nuotekų surinkimo buferinių rezervuarų (t. š. Nr. 057, 058, 059) – kai atliekami rezervuarų valymo darbai.

Įgyvendinus apvandeninto mazuto apdorojimo skirtose talpyklose veiklą, analogiškai kaip ir vykdomos veiklos metu, bus priimamos atliekos, iš kurių bus išgaunami tamsieji naftos produktai su vandeniu, sandėliuojami bei technologiškai apdirbami iki kol jie bus tinkami pardavimui. Naujai pastatytose talpyklose bus vykdomas šių atliekų tvarkymas R3 būdu (organinių medžiagų, nenaudojamų kaip tirpikliai, perdirbimas (atnaujinimas)), kaip ir TNP parke buvusiose talpyklose. Pastačius šias naujas talpyklas, tvarkomų atliekų rūšys, jų kiekiai ir tvarkymo būdai išliks nepakitę, kaip ir galiojančiame Taršos integruotos prevencijos ir kontrolės leidime, išskyrus atliekos - kitos kuro rūšys (įskaitant mišinius) kodas 13 07 03*, metinį kiekį, kuris išaugs nuo 5000 t/metus ir 8000 t/metus.

Apvandeninto mazuto perdirbimui į produktą šiuo metu naudojamos TNP parko talpyklos (t. š. Nr. 016, 017, 019) bus atlaisvintos. Atsilaisvinusios talpyklos bus panaudotos mazuto perkrovimui bei mazuto maišymui, siekiant pagaminti skirtingų kokybių mazuto rūšis. Per metus atsilaisvinusiose talpyklose bus galimybė priimti ir perkrauti iki 150 000 t TNP. PŪV neįtakos esamų valymo įrenginių projektinio našumo didinimo ar išvalymo laipsnio.

ŠNP parko plėtra. Numatoma išplėsti Bendrovės naftos terminalo šiaurinės teritorijos – ŠNP talpyklų – parką, pastatant papildomas talpyklas su pontonais šviesių naftos produktų perkrovimui: 3 po 5 000 m^3 (aukštis – 18 m, diametras – 18,8 m, t. š. Nr. 089, 090, 091); 4 po 1 400 m^3 (aukštis – 18 m, diametras – 10 m, t. š. Nr. 085, 086, 087, 088). Viso bendras papildomas talpyklų tūris – 20 600 m^3. Naujos talpyklos projektuojamos antžeminės, stacionarios, vertikalios, cilindrinės, su stacionariu stogu. Bus sudaromas vientisas talpyklų parkas.

ŠNP talpyklų parko plėtra leis efektyviau vykdyti ir padidinti ŠNP krovą Bendrovės terminale. Atsiras naujos galimybės: perkrauti benzino tanklaivius po 37 000 t; perkrauti ir saugoti benziną – iki 180 000 t/metus; perkrauti ir saugoti dyzeliną – iki 120 000 t/metus; perkrauti ir saugoti benzino komponentus (pvz.: izomerizatą ir kt.) – iki 80 000 t/metus; RRME – iki 50 000 t/metus; bunkeriavimo kurą – iki 20 000 t/metus.

Įgyvendinus planuojamą ūkinės veiklos išplėtimą, numatoma: padidinti kraunamų krovinių – benzino, dyzelino, mazuto, skystojo kuro atliekų, etanolio, RRME – krovos apimtis; padidinti benzino/dyzelinio priedų (Futura/Ecto) krovą; krauti ir sandėliuoti įvairios frakcijos benzino komponentus – izomerizatą, reformatą, alkilatą ir kt.; krauti ir sandėliuoti benzino priedą – MTBE (metilo tretinio butilo eterį). Numatomas krovos didėjimas sudaro iki 7 proc.

Atsižvelgiant į planuojamą krovos pajėgumų didėjimą ir jau suplanuotą Suskystintų gamtinių dujų paskirstymo stoties veiklą, PŪV įgyvendinimas gali įtakoti vandens naudojimo, nuotekų kiekio, krovos procesams reikalingų energijos išteklių naudojimo padidėjimą iki 7 proc. Taip pat gali padidėti tam tikrų susidarančių atliekų, tokių kaip tepaluotų pašluosčių kiekis (15 02 02*), Bendrovės nuotekų valymo įrenginiuose susidarančių atliekų kiekis didės iki 7 proc.

Šiuo metu įmonėje yra 53 stacionarūs organizuoti ir 3 neorganizuoti aplinkos oro taršos šaltiniai. Esamos veiklos ir jau suplanuotos Suskystintų gamtinių dujų paskirstymo stoties veiklos metu į aplinką išmetama 262,701 t/metus teršalų. PŪV oro tarša sudarys 7,7238 t/metus. Nagrinėjamos ūkinės veiklos metu numatomų išmesti į aplinkos orą teršalų sklaidos skaičiavimai buvo atlikti naudojantis atmosferos užterštumo skaičiavimo programą ISC–AERMOD VIEW. Pagal atliktus oro sklaidos modeliavimo rezultatus matyti, kad PŪV metu oro teršalų apskaičiuotos didžiausios koncentracijos įvertinus foninę taršą neviršys ribinių verčių nei AB „Klaipėdos nafta" įmonės sklypo ribose nei už jų.

5[1]. Planuojamos ūkinės veiklos poveikio Europos ekologinio tinklo „Natura 2000" teritorijoms reikšmingumas:

Atsižvelgiant į planuojamos ūkinės veiklos vietos padėtį Europos ekologinio tinklo „Natura 2000" teritorijų atžvilgiu, planuojamos ūkinės veiklos poveikio reikšmingumo Europos ekologinio tinklo „Natura 2000" teritorijoms nustatymas netikslingas.

6. Kas ir dėl kokių priežasčių pateikė prašymą persvarstyti atrankos išvadą:

Klaipėdos visuomenės sveikatos centras 2016-01-25 raštu Nr. (7.47.)V4-245 kreipėsi dėl poveikio aplinkai vertinimo atrankos išvados persvarstymo, pateikdamas šiuos motyvus:

Pateikta neišsami informacija apie planuojamos ūkinės veiklos skleidžiamus kvapus, jų sklaidą, įtaką gyvenamosios aplinkos kokybei ir žmonių sveikatai: nenurodyta, ar vertinant kvapus yra įvertinta foninė tarša kvapais; nors bendrovės krova padidėja 7 proc., tačiau sumodeliuota maksimali kvapo ribinė vertė (4,81 OU_E/m^3) yra mažesnė nei AB „Klaipėdos nafta" Paraiškoje taršos integruotos prevencijos ir kontrolės (toliau – TIPK) leidimui Nr. (11.2)-30-71/2005 pakeisti ir siekia 4,88 OU_E/m^3.

7. Poveikio aplinkai vertinimo dalyviai, kurie dalyvavo peržiūrint atrankos išvadą:

Dalyviai: planuojamos ūkinės veiklos organizatoriaus AB „Klaipėdos nafta" atstovė Jurgita Lengvytė; poveikio aplinkai vertinimo (toliau – PAV) dokumentų rengėjo Klaipėdos universiteto Jūros tyrimų atviros

prieigos centro atstovai: Rosita Milerienė ir Darius Pavolis; Klaipėdos miesto savivaldybės administracijos atstovė Rasa Povilanskienė; Klaipėdos visuomenės sveikatos centro atstovė Alma Mikutytė; Aplinkos apsaugos agentūros Poveikio aplinkai vertinimo departamento Klaipėdos skyriaus vedėjas Mindaugas Vaišvila, vyriausioji specialistė Rasa Juškaitė-Norbutienė.

7.1. Klaipėdos visuomenės sveikatos centro atstovė išdėstė, dėl kokių motyvų prašoma persvarstyti atrankos išvadą. Paprašė paaiškinti, kaip PAV atrankos dokumentuose buvo vertinti kvapai, ar yra įvertinta foninė tarša kvapais.

7.2. PAV dokumentų rengėjo atstovai trumpai pristatė informaciją apie planuojamą ūkinę veiklą ir paaiškino, kad skirtumas tarp TIPK leidime pateiktos ir PAV atrankos dokumentuose pateiktos kvapo ribinės vertės atsiranda dėl skirtingų kompiuterinių programų naudojimo vertinant taršą kvapais. Skirtingos kompiuterinės programos turi skirtingus matematinius algoritmus, kuriuos naudojant susidaro paklaidos.

7.3. Atrankos išvados persvarstymo metu buvo nuspręsta, kad PAV dokumentų rengėjas papildys planuojamos ūkinės veikos atrankos dėl poveikio aplinkai vertinimo dokumentus (toliau – Informacija atrankai), kuriuos pateiks Klaipėdos miesto savivaldybės administracijai, Klaipėdos visuomenės sveikatos centrui ir Aplinkos apsaugos agentūrai.

7.4. Atrankos išvados persvarstyme dalyvavę poveikio aplinkai vertinimo subjektai pažymėjo, kad išnagrinėję 7.3. punkte nurodytą informaciją bei įvertinę Atrankos išvados persvarstymo metu pateiktą informaciją, pateiks išvadas, ar planuojamai ūkinei veiklai reikalinga atlikti poveikio aplinkai vertinimą.

8. Pastabos, pasiūlymai:

8.1. Vykdomos veiklos metu paaiškėjus, kad daromas didesnis poveikis aplinkai už informacijoje Poveikio aplinkai vertinimo atrankos išvadai pateiktus arba teisės aktuose nustatytus rodiklius, veiklos vykdytojas privalės nedelsiant taikyti papildomas poveikį aplinkai mažinančias priemones arba mažinti veiklos apimtis/nutraukti veiklą.

8.2. Veiklos vykdytojas visais atvejais privalės laikytis visų aktualių veiklą reglamentuojančių teisės aktų reikalavimų, keičiantis teisiniam reglamentavimui atitinkamai keisti veiklos rodiklius.

8.3. Užsakovas ar poveikio aplinkai vertinimo dokumentų rengėjas apie priimtą atrankos išvadą per 10 darbo dienų turi pranešti visuomenei, vadovaujantis LR aplinkos ministro 2005-07-15 įsakymu Nr. D 1-370 patvirtintame Visuomenės informavimo ir dalyvavimo planuojamos ūkinės veiklos poveikio aplinkai vertinimo procese tvarkos apraše nustatyta tvarka. Užsakovas ar poveikio aplinkai vertinimo dokumentų rengėjas nedelsdamas turi raštu informuoti atsakingą instituciją apie pranešimo paskelbimą minėtame tvarkos apraše nurodytose visuomenės informavimo priemonėse, kartu pridedant laikraščių, kuriuose skelbtas pranešimas, kopijas ir pranešimo, skelbto savivaldybės (seniūnijos) lentoje, kopiją su savivaldybės (seniūnijos) informacine žyma apie paskelbimą.

9. Pagrindiniai motyvai, kuriais buvo remtasi priimant galutinę atrankos išvadą:

9.1. Pasiūlymus persvarstyti atrankos išvadą pateikęs Klaipėdos visuomenės sveikatos centras, išnagrinėjęs papildomą informaciją apie planuojamą ūkinę veiklą, 2016-03-03 raštu Nr. (5.1.42)V4-684 pateikė išvadą, kad planuojamai ūkinei veiklai – poveikio aplinkai vertinimas neprivalomas.

9.2 Klaipėdos miesto savivaldybės administracija, išnagrinėjusi papildomą informaciją apie planuojamą ūkinę veiklą, 2016-03-03 raštu Nr. (4.36.)-R2-674 pateikė išvadą, kad planuojamai ūkinei veiklai – poveikio aplinkai vertinimas neprivalomas.

9.3. Pagal informacijoje atrankai pateiktą informaciją, vadovaujantis Sanitarinės apsaugos zonų ribų nustatymo ir režimo taisyklėmis, patvirtintomis Lietuvos Respublikos sveikatos apsaugos ministro 2004 m. rugpjūčio 19 d. įsakymu Nr. V-586 „Dėl Sanitarinių apsaugos zonų ribų nustatymo ir režimo taisyklių patvirtinimo“, ir Specialiomis žemės ir miško naudojimo sąlygomis, patvirtintomis Lietuvos Respublikos Vyriausybės 1992 m. gegužės 12 d. nutarimu Nr. 343 „Dėl Specialiųjų žemės ir miško naudojimo sąlygų patvirtinimo“, PŪV normatyvinė SAZ nenustatoma, todėl esamos, Klaipėdos miesto savivaldybės tarybos 1998 m. gruodžio 22 d. sprendimu Nr. 215 patvirtintu detaliuoju planu Bendrovės ūkinei veiklai nustatytos SAZ ribos nekeičiamos/netikslinamos.

9.4. Planuojamos ūkinės veikos teritorija nepatenka į Europos ekologinio tinklo „Natura 2000“ teritorijas ir su jomis nesiriboja. Artimiausios „Natura 2000“ teritorijos PAST teritorija – Kuršių nerijos nacionalinis parkas (LTKLAB001) ir BAST teritorija – Kuršių nerija (LTNER0005), nutolusios apie 0,263 km nuo PŪV teritorijos.

9.5. PŪV bus vykdoma AB „Klaipėdos nafta“ eksploatuojamo naftos terminalo teritorijoje, kurioje išvystyta visa būtina inžinerinė infrastruktūra – vandentiekio, buitinių ir lietaus nuotekų, elektros energijos tiekimo, ryšių linijos, gaisrinis vandentiekis, priešgaisriniai įrenginiai bei susisiekimo komunikacijos.

9.6. Pagal Informacijoje atrankai pateiktus aplinkos oro teršalų sklaidos modeliavimo rezultatus nustatyta, kad vykdant PŪV pagrindinių aplinkos oro teršalų pažemio koncentracijos prie artimiausių gyvenamųjų namų, neviršys nustatytų ribinių užterštumo verčių.

9.7. Pagal informacijoje atrankai pateiktus planuojamos ūkinės veikos sukeliamo triukšmo sklaidos skaičiavimus, triukšmo lygis artimiausioje gyvenamoje aplinkoje visais paros periodais neviršys leidžiamų triukšmo ribinių dydžių, reglamentuojamų HN 33:2011 „Triukšmo ribiniai dydžiai gyvenamuosiuose ir visuomeninės paskirties pastatuose bei jų aplinkoje". Autotransporto įtakojamas triukšmo lygis artimiausioje gyvenamojoje aplinkoje taip pat neviršys nustatytų ribinių dydžių, reglamentuojamų HN 33:2011.

9.8. Pagal Informacijoje atrankai pateiktą informaciją ūkinės veiklos metu susidarančių atliekų tvarkymas atitiks Lietuvos Respublikos atliekų tvarkymo įstatymo reikalavimus ir kitus atliekų tvarkymą reglamentuojančių teisės aktų reikalavimus.

9.9. Atlikus kvapų sklaidos aplinkos ore modeliavimą nustatyta, kad LOJ kvapo koncentracijos neviršija kvapo koncentracijos ribinės vertės gyvenamosios aplinkos ore (8 OU_E/m^3) nurodytos Lietuvos Respublikos sveikatos apsaugos ministro 2010-10-04 įsakyme Nr. V-885 „Dėl Lietuvos higienos normos HN 121:2010 „Kvapo koncentracijos ribinė vertė gyvenamosios aplinkos ore" ir kvapų kontrolės gyvenamosios aplinkos ore taisyklių patvirtinimo".

9.10. Pagal informacijoje atrankai pateiktą informaciją, planuojamos ūkinės veiklos metu susidariusios nuotekos bus išvalytos iki normatyvų AB „Klaipėdos nafta" eksploatuojamuose biologiniuose nuotekų valymo įrenginiuose ir išleidžiamos į gamtinę aplinką.

9.11. Įmonė turi galiojantį Taršos integruotos prevencijos ir kontrolės leidimą, kuriame įmonė įpareigota vykdyti paviršinio vandens kontrolę, stacionarių aplinkos oro taršos šaltinių kontrolę ir požeminio vandens monitoringą..

10. Priimta galutinė atrankos išvada:

Atsižvelgiant į išdėstytus motyvus ir vadovaujantis Lietuvos Respublikos planuojamos ūkinės veiklos poveikio aplinkai vertinimo įstatymo 7 straipsnio 13 dalimi, priimama galutinė atrankos išvada: informaciją AB „Klaipėdos nafta" planuojamai ūkinei veiklai – šviesių naftos produktų parko plėtrai ir skysto kuro mišinių tvarkymo optimizavimui, įrengiant naujas apvandeninto mazuto talpyklas, Burių g. 19, Klaipėdoje – poveikio aplinkai vertinimas neprivalomas.

Ši išvada dėl poveikio aplinkai vertinimo galioja 3 metus nuo atrankos išvados viešo paskelbimo dienos. Užsakovas ar poveikio aplinkai vertinimo rengėjas turi raštu informuoti atsakingą instituciją apie pranešimo paskelbimą visuomenei tvarkos apraše, patvirtintame Lietuvos Respublikos aplinkos ministro 2005-07-15 įsakymu Nr. D1-370 „Dėl Visuomenės informavimo ir dalyvavimo planuojamos ūkinės veiklos poveikio aplinkai vertinimo procese tvarkos aprašo patvirtinimo", nurodytose visuomenės informavimo priemonėse.

Jūs turite teisę apskųsti šią išvadą Vilniaus apygardos administraciniam teismui (Žygimantų g. 2, LT-01102, Vilnius) per vieną mėnesį nuo šios išvados įteikimo Jums dienos.

Direktoriaus įgaliota Poveikio aplinkai vertinimo departamento direktorė — Justina Černienė

Daiva Plokštienė, tel. 8 46 466456, el. p.: daiva.plokstiene@aaa.am.lt

ORIGINALAS NEBUS SIUNČIAMAS

APLINKOS APSAUGOS AGENTŪRA

Biudžetinė įstaiga, A. Juozapavičiaus g. 9, LT-09311 Vilnius,
tel. 8 706 62 008, faks. 8 706 62 000, el.p. aaa@aaa.am.lt, http://gamta.lt.
Duomenys kaupiami ir saugomi Juridinių asmenų registre, kodas 188784898

Klaipėdos universiteto Jūrų tyrimų atviros prieigos centrui
AB „Klaipėdos nafta“
Nacionalinio visuomenės sveikatos centro prie Sveikatos apsaugos ministerijos Klaipėdos departamentui
Klaipėdos miesto savivaldybės administracijai
Kultūros paveldo departamento prie Kultūros ministerijos Klaipėdos teritorinis padaliniui
Klaipėdos apskrities priešgaisrinė gelbėjimo valdybai
Žiniai
LR AM Klaipėdos regiono aplinkos apsaugos departamentui

2016-06-03 Nr. (28.3)-A4-5822
Į 2016-04-29 Nr. JTAPC-16-61

ATRANKOS IŠVADA
dėl AB „Klaipėdos nafta“ planuojamos ūkinės veiklos – naftos produktų iškrovimo estakados, geležinkelio atšakos bei naujų naftos produktų talpyklų statybos ir eksploatacijos Burių g. 19, Klaipėdoje – poveikio aplinkai vertinimo

1. Informacijos pateikėjas:

Klaipėdos universiteto Jūrinių tyrimų atviros prieigos centras, adresas H. Manto 84, Klaipėda. Kontaktinis asmuo – projektų vadovė Rosita Milerienė, tel. 8 46 398848, el. paštas: rosita@apc.ku.lt.

2. Planuojamos ūkinės veiklos užsakovas:

AB „Klaipėdos nafta“, adresas Burių g. 19, Klaipėda. Kontaktinis asmuo – aplinkosaugos vadovė Jurgita Lengvytė, tel. 8 46 297006, el. paštas: j.lengvyte@oil.lt.

3. Planuojamos ūkinės veiklos pavadinimas:

Naftos produktų iškrovimo estakados, geležinkelio atšakos bei naujų naftos produktų talpyklų statyba ir eksploatacija.

Atranka atliekama vadovaujantis Lietuvos Respublikos Planuojamos ūkinės veiklos poveikio aplinkai vertinimo įstatymo 2 priedo 14 punktu „Į Planuojamos ūkinės veiklos, kurios poveikis aplinkai privalo būti vertinamas, rūšių sąrašą ar į Planuojamos ūkinės veiklos, kuriai turi būti atliekama atranka dėl poveikio aplinkai vertinimo, rūšių sąrašą įrašytos planuojamos ūkinės veiklos keitimas ar išplėtimas, įskaitant esamų statinių rekonstravimą, gamybos proceso ir technologinės įrangos modernizavimą ar keitimą, gamybos būdo, produkcijos kiekio (masto) ar rūšies pakeitimą, naujų technologijų įdiegimą ir kitus pakeitimus, galinčius daryti neigiamą poveikį aplinkai, išskyrus 1 priedo 10 punkte nurodytus atvejus“.

4. Numatoma planuojamos ūkinės veiklos vieta:

Planuojama ūkinė veikla (toliau – PŪV) bus vykdoma AB „Klaipėdos nafta“ (toliau – Bendrovė) nuomos pagrindais valdomo žemės sklypo (kad. Nr. 2101/0010:1) dalyje, kurio pagrindinė žemės naudojimo paskirtis – kita, greta krantinių Nr. 1 ir Nr. 2. Pagal Klaipėdos miesto bendrojo plano, patvirtinto Klaipėdos miesto savivaldybės tarybos 2007 m. balandžio 5 d. sprendimu Nr. T2-110, grafinius sprendinius, PŪV vietai nustatyta pagrindinė tikslinė žemės naudojimo paskirtis – kitos paskirties žemė, naudojimo būdas – inžinerinės infrastruktūros teritorijos, pobūdis – susisiekimo ir inžinerinių komunikacijų aptarnavimo objektų statybos. PŪV yra numatoma tamsių naftos produktų (toliau – TNP) parko teritorijoje, kurioje Bendrovė vykdo analogišką veiklą. Dalis naujos geležinkelio atšakos planuojama AB „Lietuvos geležinkeliai“ valdomo sklypo ribose, kuris yra naudojamas susisiekimo ir inžinerinių komunikacijų aptarnavimui. Naujos

gamtinės teritorijos nebus įsisavinamos. Klaipėdos miesto savivaldybės tarybos 1998 m. gruodžio 22 d. sprendimu Nr. 215 patvirtintu detaliuoju planu Bendrovės vykdomai ūkinei veiklai nustatyta sanitarinės apsaugos zona – 200 m (toliau – SAZ).

PŪV numatoma AB „Klaipėdos nafta“ eksploatuojamo naftos terminalo teritorijoje, kurioje išvystyta visa būtina inžinerinė infrastruktūra – vandentiekio, buitinių ir lietaus nuotekų, elektros energijos tiekimo, ryšių linijos, gaisrinis vandentiekis, priešgaisriniai įrenginiai bei susisiekimo komunikacijos.

AB „Klaipėdos nafta“ nuomojamo sklypo dalis ribojasi su dviem žemės sklypais: vienas iš jų kitos paskirties žemė; antrasis sklypas – kitos paskirties, naudojimo būdas – visuomeninės paskirties teritorija, kurioje yra Melnragės sporto salė, Klaipėdos miesto badmintono sporto klubas, adresu: Burių g. 5, Klaipėda. Iš rytų pusės įmonė ribojasi su geležinkelio keliais, kuriais transportuojami kroviniai į greta esančias įmones UAB „Krovinių terminalas“ ir AB „Klaipėdos jūrų krovinių kompanija“ (KLASCO). Įmonės šiaurės pusėje yra Girulių miškas ir Pirmoji Melnragės gyvenvietė. Artimiausias gyvenamas pastatas, adresu: Sportininkų g. 35, Klaipėda nutolęs 497 m atstumu pietryčių kryptimi nuo planuojamos siurblinės tamsių ir šviesių naftos produktų (toliau – ŠNP) krovai, apie 392 m – nuo AB „Klaipėdos nafta“ nuomojamos sklypo dalies ribos.

Artimiausias visuomeninės paskirties objektas yra nutolęs apie 198 m į pietryčius nuo planuojamos dvipusės g/v cisternų išpylimo estakados, apie 133 m – nuo AB „Klaipėdos nafta“ nuomojamos sklypo dalies ribos.

Teritorija, kurioje numatoma PŪV, nepatenka į nacionalines saugomas ir Europos ekologinio tinklo „Natura 2000“ teritorijas ir su jomis nesiriboja. Artimiausios „Natura 2000“ teritorijos: Paukščių apsaugai svarbi teritorija (toliau – PAST) – Kuršių nerijos nacionalinis parkas ir Buveinių apsaugai svarbi teritorija (toliau – BAST) – Kuršių nerija, nutolusios apie 0,276 km nuo PŪV teritorijos. PŪV vieta nepatenka nei į kurortų apsaugos zoną nei į pajūrio juostą.

Arčiausiai PŪV vietos esanti kultūros vertybė – Klaipėdos senųjų kapinių, vadinamų Vitės kapinėmis, kompleksas (unikalus kodas 36722), esantis Pušyno g., Klaipėdos m. sav., nutolęs apie 247 m pietryčiu kryptimi nuo bendrovės teritorijos. Klaipėdos senųjų kapinių kompleksą sudaro senosios kapinės (unikalus kodas 26383) ir Rusijos karių kapas (unikalus kodas 10742).

5. Trumpas planuojamos ūkinės veiklos aprašymas:

PŪV – naftos produktų iškrovimo estakados ir geležinkelio atšakos statyba ir eksploatacija bei esamų 4 po 5000 m^3 naftos produktų talpyklų (o.t.š Nr. 016, 017, 018, 019) griovimas vietoj jų įrengiant naujas 2 po 12 000 m^3 naftos produktų talpyklas.

Pagal Taršos integruotos prevencijos ir kontrolės (toliau – TIPK) leidimą (Nr. (11.2)-30-71/2005) projektinis metinis naftos produktų perkrovimo pajėgumas – 7,7 mln. tonų. AB „Klaipėdos nafta“ yra suplanuota šviesių naftos produktų parko plėtra ir skystų kuro mišinių tvarkymo optimizavimas įrengiant naujas apvandeninto mazuto talpyklas (I-as plėtros etapas), kuri leistų padidinti metinį naftos produktų perkrovimą dar 520 000 t/m. Šiai veiklos plėtrai Aplinkos apsaugos agentūra 2016-03-15 raštu Nr. (28.3)-A4-260 priėmė galutinę PAV atrankos išvadą – poveikio aplinkai vertinimas neprivalomas. Atsižvelgiant į TIPK leidimo informaciją bei suplanuotą plėtrą, bendras AB „Klaipėdos nafta“ metinis naftos produktų perkrovimo pajėgumas sudaro 8,22 mln. t. Įgyvendinus planuojamą ūkinę veiklą bus užtikrintas naftos produktų perkrovos lankstumas neviršijant numatytos naftos produktų metinės krovos, perkraunamų produktų sąrašas nesikeis.

Naftos produktų iškrovimo estakada. Planuojama įrengti apie 400 m ilgio naują geležinkelio cisternų naftos produktų iškrovimo estakadą su dviem keliais. Ji bus įrengta neužstatytoje teritorijoje tarp esamos estakados kelio Nr. 1 ir esamo TNP rezervuarų parko. Estakadoje bus iškraunami tamsūs naftos produktai (mazutas, vakuuminis gazolis) ir šviesūs naftos produktai (benzinas, benzino komponentai, dyzelinis kuras). Estakadoje bus įrengta po 2 kolektorius benzino, dyzelino ir tamsių naftos produktų krovai. Projektuojamoje estakadoje kiekviename kelyje numatoma įrengti 26 naftos produktų iškrovimo vietas. Naftos produktai bus iškraunami per apatinio iškrovimo įrenginius. Geležinkelio cisternų estakadoje planuojama principinė krovos schema: geležinkelis – talpyklos – laivas. Estakadoje numatytos priemonės avarinių išsiliejimų atvejais išsiliejusio produkto surinkimui prieduobėje. Taip eliminuojamas naftos produktų patekimas į paviršinius vandens telkinius, dirvožemį ar žemės gelmes.

Geležinkelio atšaka. Naujos naftos produktų iškrovimo estakados prijungimui prie esamų Klaipėdos geležinkelio stoties Pauoščio kelyno geležinkelio kelių numatoma įrengti naują geležinkelio atšaką. Numatomas atšakos ilgis apie 400 m; atšakos gale įrengiama gervė, (kad kilus gaisrui būtų galima atkabinti sąstatą). Nauji privažiuojamieji geležinkelio keliai į nagrinėjamą teritorijos įvedami lygiagrečiai Pauoščio kelyno geležinkelio keliui Nr. 28 bei prijungiamas prie Pauoščio kelyno jungiamojo geležinkelio kelio. Tiesiant naujus privažiuojamuosius geležinkelio kelius, nebus naudojami gretimi žemės sklypai. Įrengus šiuos geležinkelio kelius, kiekvienas iš jų būtų: apie 400 m ilgio arba 26 sutartinių vagonų talpumo geležinkelio keliai. Maksimalus traukinių greitis naujuose geležinkelio keliuose bus ne didesnis nei 25 km/val. Įrengiant naujus kelius bei iešmus, inžinerinių tinklų iškėlimo nenumatoma, nes nei vienas elementas

nekerta jokių esamų inžinerinių tinklų. Tik prie teritorijos ribos bus uždėta apsauginė mova ant ryšių kabelių, kuri apsaugotų ryšių kabelius nuo geležinkelio kelių, vibracijos ir pan.

Naftos produktų sandėliavimo talpyklos. Planuojama įrengti dvi naujas po 12 000 m^3 naftos produktų talpyklas (o.t.š. Nr. 097, 098). Planuojamas talpyklų aukštis – 24 m, diametras – 26 m. Tam reikalinga nugriauti TNP teritorijoje esančias 4 po 5000 m^3 talpyklas (o.t.š. 016, 017, 018, 019). Naujose talpyklose planuojama krauti ir saugoti šviesius naftos produktus (benziną ir dyzeliną). Talpyklos bus įrengiamos su pontonais.

Siurblinė. Greta naujos geležinkelio cisternų krovos estakados ir naujų talpyklų planuojama įrengti siurblinę, kurioje bus 4x900 m^3/val. ir 2x600 m^3/val. siurbliai TNP ir 4x1000 m^3/val. siurbliai ŠNP. Preliminarus numatomas siurblinės plotas – 290 m^2. Dėl žemės aukščių skirtumo dvi siurblinės sienos būtų atitvarinės iki 2,5 m aukščio nuo esamų geležinkelio kelių. Iš kitų pusių siurblinė būtų aptverta atitvariniais borteliai iki 0,3 m. Nuo projektuojamos siurblinės iki rezervuarų numatytas naujas DN300 vamzdis.

Garų rekuperavimo įrenginys. Numatoma įrengti naują, analogišką esamam, garų rekuperavimo įrenginį, kurio našumas 3000 m^3/val (o.t.š. Nr 124). Naujame garų rekuperavimo įrenginyje bus rekuperuojami TNP garai iš planuojamos estakados. Garų rekuperavimo įrenginys veiks geležinkelio vagonų iškrovimo ir pakrovimo metu. Benzino garai iš planuojamos estakados bus nukreipimai į esamą rekuperavimo įrenginį (o.t.š. Nr. 121).

Pagalbiniai pastatai. Estakadą aptarnaujančių darbuotojų reikmėms numatoma pastatyti šiuos pastatus: pylėjų pastatą, šaltkalvių pastatą ir geležinkelio operatorių pastatą. Prie visų naujų statinių numatyta įrengti priėjimo takus, likusius statybos plotus padengti skalda arba užsodinti veja.

Naujoje estakadoje būtų įrengiama nuotekų surinkimo sistema. Nuotekos būtų surenkamos iš prieduobės estakados viduryje ir iš geležinkelio cisternų iškrovimo aikštelės, bei nuvedamos į esamus valymo įrenginius. Nuotekas surinkti ir nuvesti į esamus valymo įrenginius numatyta ir iš naujai projektuojamos siurblinės. Nereikalingi vandentiekio ir nuotekų tinklai demontuojami.

Eksploatuojant naują planuojamą geležinkelio estakadą vanduo gali būti naudojamas estakados plovimui. Numatomas vandens poreikis naujos estakados aptarnavimui sudarys 15 000 m^3 per metus. Numatomas nuotekų susidarymas iš naujos estakados aptarnavimo gali siekti 15 000 m^3 nuotekų per metus. Planuojama ūkinė veikla neįtakos kitų veiklų, kurių metu susidaro nuotekos.
Surenkamų paviršinių nuotekų kiekio pasikeitimas nenumatomas. Planuojamas vandens sunaudojimo didėjimas ir susidarančių nuotekų kiekis neviršys didžiausio leidžiamo išgauti vandens ir nustatyto leidžiamo išleisti didžiausio nuotekų kiekio per metus, numatyto TIPK leidime.

PŪV nežymiai padidins elektros energijos sunaudojimą. Planuojamų objektų aptarnavimo metu gali susidaryti tam tikras papildomas tepaluotų pašluosčių (15 02 02*) kiekis. Susidarančios atliekos bus tvarkomos laikantis Lietuvos Respublikos Atliekų tvarkymo įstatymo reikalavimų. Kitų atliekų susidarymo planuojama ūkinė veikla neįtakoja.

Įgyvendinus numatomą veiklos išplėtimą, atsiras 3 nauji stacionarūs aplinkos oro taršos šaltiniai. Planuojama, kad per dvi naujas talpyklas (o.t.š. Nr. 097 ir Nr. 098) išsiskirs 1,4821 t/m lakiųjų organinių junginių (LOJ), per garų rekuperavimo įrenginį – 0,9896 t/m LOJ. Esama ir planuojamos estakados priskiriamos vienam neorganizuotam taršos šaltiniui o.t.š. 601. Kraunant benziną naujoje estakadoje, susidarę garai bus nukreipiami į esamą garų rekuperavimo įrenginį, todėl tarša iš benzino krovos nesusidarys. Kraunant mazutą planuojamoje estakadoje, susidarę garai bus nukreipiami į planuojamą garų rekuperavimo įrenginį. Numatoma tarša LOJ 4,7455 t/metus: kraunant dyzelinį kurą – 3,267 t/metus, kraunant mazutą – 1,4785 t/metus. Įgyvendinus ūkinės veiklos plėtrą AB „Klaipėdos nafta“ oro tarša sudarys 259,7014 t/metus, t. y. oro tarša sumažės 10,7229 t/m, nes panaikinami 4 mazuto rezervuarai bei krovos metu bus rekuperuojami TNP ir benzino garai.

Atliktas planuojamos ir esamos ūkinės veiklos kvapų sklaidos aplinkos ore modeliavimas parodė, kad kvapų koncentracija vienos valandos vidurkio intervale, nesieks ribinės 8 OUE/m^3 vertės. Nustatytos planuojamos ūkinės veiklos kvapo koncentracijos aplinkos ore lyginant su esama situacija (kai vertinama esama ir PAV dokumentais suplanuota ūkinė veikla) sumažėja, nes naikinami esami mazuto rezervuarai. Taip pat eksploatuojant naują geležinkelio estakadą susidarę naftosproduktų garai iš geležinkelio cisternų bus rekuperuojami, todėl krovimo metu tiesiogiai į aplinką kvapai nesklis.

Įgyvendinus planuojamą ūkinę veiklą atsiras du nauji triukšmo šaltiniai – garų rekuperavimo įrenginys ir siurblinėje esantys ŠNP ir TNP siurbliai (6 vnt.). Suminis triukšmo sklaidos skaičiavimas parodė, kad įvertinus kartu PŪV ir esamą veiklą, prognozuojami triukšmo rodikliai neviršys didžiausių leidžiamų triukšmo ribinių dydžių.

5^1. Planuojamos ūkinės veiklos poveikio Europos ekologinio tinklo „Natura 2000“ teritorijoms reikšmingumas:

Atsižvelgiant į planuojamos ūkinės veiklos vietos padėtį Europos ekologinio tinklo „Natura 2000“ teritorijų atžvilgiu, planuojamos ūkinės veiklos poveikio reikšmingumo „Natura 2000“ teritorijoms nustatymas netikslingas.

6. Pastabos, pasiūlymai:

6.1. Ūkinę veiklą bus galima vykdyti gavus reikalingus aplinkos apsaugos leidimus.

6.2. Vykdomos veiklos metu paaiškėjus, kad daromas didesnis poveikis aplinkai už informacijoje poveikio aplinkai vertinimo atrankos išvadai pateiktus arba teisės aktuose nustatytus rodiklius, veiklos vykdytojas privalės nedelsiant taikyti papildomas poveikį aplinkai mažinančias priemones arba mažinti veiklos apimtis/nutraukti veiklą.

6.3. Veiklos vykdytojas visais atvejais privalės laikytis visų aktualių veiklą reglamentuojančių teisės aktų reikalavimų, keičiantis teisiniam reglamentavimui atitinkamai keisti veiklos rodiklius.

7. Pagrindiniai motyvai, kuriais buvo remtasi priimant atrankos išvadą:

7.1. PŪV bus vykdoma AB „Klaipėdos nafta“ eksploatuojamo naftos terminalo teritorijoje, kurioje išvystyta visa būtina inžinerinė infrastruktūra – vandentiekio, buitinių ir lietaus nuotekų, elektros energijos tiekimo, ryšių linijos, gaisrinis vandentiekis, priešgaisriniai įrenginiai bei susisiekimo komunikacijos. Teritorijos paskirtis atitinka planuojamos ūkinės veiklos pobūdį.

7.2. Atlikus aplinkos oro teršalų sklaidos modeliavimą nustatyta, kad planuojama ūkinė veikla neviršys nustatytų ribinių užterštumo verčių, todėl ši veikla nekels pavojaus aplinkai ir žmonių sveikatai.

7.3. Pagal informacijoje atrankai pateiktus planuojamos ūkinės veikos sukeliamo triukšmo sklaidos skaičiavimus, triukšmo lygis artimiausioje gyvenamoje aplinkoje visais paros periodais neviršys leidžiamų triukšmo ribinių dydžių, reglamentuojamų HN 33:2011 „Triukšmo ribiniai dydžiai gyvenamuosiuose ir visuomeninės paskirties pastatuose bei jų aplinkoje“. Autotransporto įtakojamas triukšmo lygis artimiausioje gyvenamojoje aplinkoje taip pat neviršys nustatytų ribinių dydžių, reglamentuojamų HN 33:2011.

7.4. Planuojamos ūkinės veiklos metu susidarančių atliekų tvarkymas atitiks Lietuvos Respublikos atliekų tvarkymo įstatymo reikalavimus ir kitus atliekų tvarkymą reglamentuojančių teisės aktų reikalavimus.

7.5. Atlikus kvapų sklaidos aplinkos ore modeliavimą nustatyta, kad LOJ kvapo koncentracijos neviršija kvapo koncentracijos ribinės vertės gyvenamosios aplinkos ore (8 OU_E/m^3) nurodytos Lietuvos Respublikos sveikatos apsaugos ministro 2010-10-04 įsakyme Nr. V-885 „Dėl Lietuvos higienos normos HN 121:2010 „Kvapo koncentracijos ribinė vertė gyvenamosios aplinkos ore“ ir kvapų kontrolės gyvenamosios aplinkos ore taisyklių patvirtinimo“.

7.6. Planuojamos ūkinės veiklos metu susidariusios nuotekos bus išvalytos iki normatyvų AB „Klaipėdos nafta“ eksploatuojamuose nuotekų valymo įrenginiuose ir išleidžiamos į gamtinę aplinką.

8. Priimta atrankos išvada:

Atsižvelgiant į išdėstytus motyvus ir įvykdžius šios atrankos išvados *6. Pastabos ir pasiūlymai 6.1* punkte nustatytus reikalavimus, vadovaujantis Lietuvos Respublikos planuojamos ūkinės veiklos poveikio aplinkai vertinimo įstatymo 7 straipsnio 6 dalimi, priimama atrankos išvada: pagal atrankos išvadai pateiktą informaciją AB „Klaipėdos nafta“ planuojamai ūkinei veiklai – naftos produktų iškrovimo estakados, geležinkelio atšakos bei naujų naftos produktų talpyklų statybai ir eksploatacijai Burių g. 19, Klaipėdoje – poveikio aplinkai vertinimas neprivalomas.

Ši atrankos išvada dėl poveikio aplinkai vertinimo galioja 3 metus nuo atrankos išvados viešo paskelbimo dienos. Užsakovas ar poveikio aplinkai vertinimo rengėjas turi raštu informuoti atsakingą instituciją apie pranešimo paskelbimą visuomenei Visuomenės informavimo ir dalyvavimo planuojamos ūkinės veiklos poveikio aplinkai vertinimo procese tvarkos apraše, patvirtintame Lietuvos Respublikos aplinkos ministro 2005 m. liepos 15 d. įsakymu Nr. D1-370 „Dėl Visuomenės informavimo ir dalyvavimo planuojamos ūkinės veiklos poveikio aplinkai vertinimo procese tvarkos aprašo patvirtinimo“, nurodytose visuomenės informavimo priemonėse. Šis sprendimas gali būti persvarstomas Lietuvos Respublikos planuojamos ūkinės veiklos poveikio aplinkai vertinimo įstatymo nustatyta tvarka arba skundžiamas Vilniaus apygardos administraciniam teismui (Žygimantų g. 2, LT-01102 Vilnius) per vieną mėnesį nuo jo gavimo dienos Lietuvos Respublikos administracinių bylų teisenos įstatymo nustatyta tvarka.

Direktoriaus įgaliota Poveikio aplinkai vertinimo departamento direktorė — Justina Černienė

Rasa Juškaitė – Norbutienė, tel. 8 46 466451, el. p. rasa.norbutiene@aaa.am.lt

APLINKOS APSAUGOS AGENTŪRA

Biudžetinė įstaiga, A. Juozapavičiaus g. 9, LT-09311 Vilnius,
tel. 8 706 62 008, faks. 8 706 62 000, el.p. aaa@aaa.am.lt, http://gamta.lt.
Duomenys kaupiami ir saugomi Juridinių asmenų registre, kodas 188784898

UAB „Baltic engineers“
Savanorių pr. 28
LT-03116 Vilnius

2015-12-10 Nr. (28.1)-A4-13780

Kopija
Adresatams pagal sąrašą

GALUTINĖ ATRANKOS IŠVADA DĖL AB „KLAIPĖDOS NAFTA“ PLANUOJAMOS ŪKINĖS VEIKLOS – SUSKYSTINTŲ GAMTINIŲ DUJŲ PASKIRSTYMO STOTIES STATYBOS IR EKSPLOATACIJOS, BURIŲ G. 19, KLAIPĖDOS MIESTE, POVEIKIO APLINKAI VERTINIMO

1. Peržiūrima atrankos išvada

Aplinkos apsaugos agentūros (toliau – Agentūra) 2015-09-30 raštu Nr. (15.9)-A4-10851 priimta atrankos išvada dėl AB „Klaipėdos nafta“ planuojamos ūkinės veiklos – suskystintų gamtinių dujų paskirstymo stoties statybos ir eksploatacijos, Burių g. 19, Klaipėdos mieste, poveikio aplinkai vertinimo (toliau – Atrankos išvada). Planuojamai ūkinei veiklai poveikio aplinkai vertinimas (toliau – PAV) neprivalomas.

1[1]. Kur, kada ir kokiose visuomenės informavimo priemonėse buvo paskelbta visuomenei apie Atsakingos institucijos priimtą atrankos išvadą, kuri persvarstoma

Apie priimtą atrankos išvadą buvo paskelbta: respublikinėje spaudoje – 2015 spalio 2 d. laikraštyje „Lietuvos žinios“, rajoninėje spaudoje – 2015 spalio 2 d. laikraštyje „Vakarų ekspresas“, 2015-10-01 Klaipėdos miesto savivaldybės skelbimų lentoje.

2. Planuojamos ūkinės veiklos užsakovas – AB „Klaipėdos nafta“, Burių g. 19, a. d. 81, LT-91003 Klaipėda, Lietuva, tel. +370 46 39 1772, faks. +370 46 31 1399, el. p. info@oil.lt.

3. Planuojamos ūkinės veiklos pavadinimas – Suskystintų gamtinių dujų paskirstymo stoties statyba ir eksploatacija.

Atranka dėl poveikio aplinkai vertinimo atliekama vadovaujantis Lietuvos Respublikos planuojamos ūkinės veiklos poveikio aplinkai vertinimo įstatymo (toliau – PAV įstatymas) 2 priedo 14 punktu: „Į Planuojamos ūkinės veiklos, kurios poveikis aplinkai privalo būti vertinamas, rūšių sąrašą ar į Planuojamos ūkinės veiklos, kuriai turi būti atliekama atranka dėl poveikio aplinkai vertinimo, rūšių sąrašą įrašytos planuojamos ūkinės veiklos keitimas ar išplėtimas, įskaitant esamų statinių rekonstravimą, gamybos proceso ir technologinės įrangos modernizavimą ar keitimą, gamybos būdo, produkcijos kiekio (masto) ar rūšies pakeitimą, naujų technologijų įdiegimą ir kitus pakeitimus, galinčius daryti neigiamą poveikį aplinkai, išskyrus 1 priedo 10 punkte nurodytus atvejus“.

4. Numatoma planuojamos ūkinės veiklos vieta – Klaipėdos apskritis, Klaipėdos m. savivaldybė, Klaipėdos m., Burių g. 19, žemės sklypas (kad. Nr. 2101/0010:1).

5. Trumpas planuojamos ūkinės veiklos aprašymas

Planuojama pastatyti ir eksploatuoti suskystintų gamtinių dujų (toliau – SGD) paskirstymo stotį. SGD paskirstymo stotį numatyta pastatyti ir eksploatuoti AB „Klaipėdos nafta“ (toliau – Bendrovė) nuomos pagrindais valdomo žemės sklypo (kad. Nr. 2101/0010:1) dalyje, kurio pagrindinė žemės naudojimo paskirtis – kita. Pagal Klaipėdos miesto bendrojo plano, patvirtinto Klaipėdos miesto savivaldybės tarybos 2007 m. balandžio 5 d. sprendimu Nr. T2-110, grafinius

sprendinius, planuojamos ūkines veiklos (toliau – PŪV) vietai nustatyta pagrindinė tikslinė žemės naudojimo paskirtis – kitos paskirties žemė, naudojimo būdas – inžinerinės infrastruktūros teritorijos, pobūdis – susisiekimo ir inžinerinių komunikacijų aptarnavimo objektų statybos. Klaipėdos miesto savivaldybės tarybos 1998 m. gruodžio 12 d. sprendimu Nr. 215 patvirtintu detaliuoju planu Bendrovės vykdomai ūkinei veiklai nustatyta sanitarinės apsaugos zona (toliau – SAZ). SGD paskirstymo stotis bus pastatyta Klaipėdos valstybinio jūrų uosto šiaurinėje dalyje, Bendrovės eksploatuojamo naftos terminalo teritorijoje, kurioje yra išvystyta naftos krovai reikalinga infrastruktūra bei suprastruktūra (krantinė Nr. 1 ir krantinė Nr. 2). Gretimybėje ūkinę veiklą vykdo UAB „Krovinių terminalas“ – naftos ir chemijos produktų terminalas.

Pietvakariuose PŪV teritoriją riboja Kuršių marios, čia įrengtos krantinės Nr. 1 ir Nr. 2. Vakarinėje dalyje – Klaipėdos uosto teritorijos, už kurių iškart – Baltijos jūros pakrantė. Šiaurės vakaruose – Pirmosios Melnragės gyvenamosios teritorijos, šiaurėje ir šiaurės rytuose – Klaipėdos miškas. Rytuose teritoriją riboja geležinkelis, atsišakojantis nuo Vilnius–Klaipėda geležinkelio linijos, aptarnaujantis uostą, už kurio iškart Stadiono kvartalas ir kiek toliau, labiau į pietryčius nutolęs Bomelio Vitės gyvenamasis kvartalas. Pietrytinėje dalyje išsidėsčiusios kitos Klaipėdos uosto teritorijos (UAB „Krovinių terminalas“, AB “Klaipėdos jūrų krovinių kompanija“). Burių gatvė dalija AB „Klaipėdos nafta“ teritoriją į dvi dalis. Tarp dviejų įmonės sklypo dalių įsiterpia ir dalis Klaipėdos miško (dalis šio miško yra Klaipėdos valstybinio jūrų uosto rezervinės teritorijos), Klaipėdos sporto centro Melnragės sporto salė (toliau – Sporto centro salė) ir VĮ „Klaipėdos valstybinio jūrų uosto direkcijos“ švyturio teritorijos.

Arčiausiai nuo planuojamos SGD paskirstymo stoties yra šie gyvenamieji rajonai: Pirmasis Melnragės gyvenamasis rajonas, nuo SGD paskirstymo stoties vietos nutolęs apie 440 m, Bomelio Vitės gyvenamasis rajonas, nutolęs apie 580 m. Artimiausias registruotas gyvenamasis namas yra apie 570 m nuo PŪV vietos (140 m atstumu nuo nagrinėjamo objekto teritorijos ribos ir 200 m atstumu nuo artimiausio Bendrovės teritorijoje esančio taršos šaltinio). Artimiausi gyvenamieji namai yra Burių g. 9, 9A, Smilčių g. 6, Molo g. 1 A.

Daugiau kaip 1 km nuo planuojamos ūkinės veiklos vietos yra Klaipėdos universiteto tęstinių studijų institutas, apie 1,3-1,4 km atstumu išsidėsčiusios kitos švietimo įstaigos: Klaipėdos Vitės pagrindinė mokykla bei Klaipėdos paslaugų ir verslo mokykla, Klaipėdos universitetas. Artimiausia sveikatos priežiūros įstaiga – Klaipėdos tuberkuliozės ligoninės pastatai, apie 1,5 km nuo planuojamos ūkinės veikos vietos.

Teritorija, kurioje bus statoma ir eksploatuojama SGD paskirstymo stotis, nepatenka į nacionalines saugomas ir Europos ekologinio tinklo „Natura 2000“ teritorijas ir su jomis nesiriboja. Artimiausios „Natura 2000“ teritorijos: Paukščių apsaugai svarbi teritorija (toliau – PAST teritorija) – Kuršių nerijos nacionalinis parkas (LTKLAB001) ir Buveinių apsaugai svarbi teritorija (toliau – BAST teritorija) – Kuršių nerija (LTNER0005), nutolusios apie 0,36 km nuo PŪV teritorijos. Neringos talasologinis draustinis nuo PŪV teritorijos nutolęs apie 0,47 km atstumu.

SGD paskirstymo stoties vieta nepatenka nei į kurortų apsaugos zoną nei į pajūrio juostą.

Arčiausiai PŪV vietos esanti kultūros vertybė – Klaipėdos senųjų kapinių, vadinamų Vitės kapinėmis, kompleksas (unikalus kodas 36722), esantis Pušyno g., Klaipėdos m. sav., nutolęs apie 640 m pietryčiu kryptimi nuo PŪV vietos. Klaipėdos senųjų kapinių kompleksą sudaro senosios kapinės (unikalus kodas 26383) ir Rusijos karių kapas (unikalus kodas 10742).

Dalis planuojamos ūkinės veiklos teritorijos patenka į Klaipėdos I-osios vandenvietės SAZ trečiąją (cheminės taršos apribojimo) juostą, tačiau SGD paskirstymo stotis, nepatenka į draudžiamų vykdyti cheminės taršos apribojimo juostoje veiklų sąrašą, patvirtintą HN 44:2006 „Vandenviečių sanitarinių apsaugos zonų nustatymas ir priežiūra“.

SGD paskirstymo stoties parametrai

Bendrovė planuoja išplėsti savo ūkinę veiklą, įdiegdama naują technologinę įrangą ir pradėti krauti naują krovinį - SGD. Planuojama ūkinė veikla pagal ekonominės veiklos rūšių klasifikatorių priskiriama: krovinių tvarkymui, sandėliavimui ir saugojimui kaip ir Bendrovės vykdoma ūkinė veikla.

SGD paskirstymo stotyje bus įrengtos antžeminės SGD talpyklos, kuriose vienu metu bus galima saugoti iki 10 000 m^3 SGD. Projektas bus įgyvendinamas etapais - pirmu projekto vystymo

etapu bus įrengtos talpyklos, kuriose vienu metu bus saugoma iki 5 000 m^3 SGD antru etapu – papildomos talpyklos, kuriose vienu metu bus saugoma iki 5 000 m^3.

Pagrindiniai SGD paskirstymo stoties parametrai yra šie:

	ETAPAI	
	I etapas	I etapas +II etapas
Vienu metu SGD saugojimo kiekis talpyklose, m^3	5 000	10 000
Autodujovežių pakrovimo SGD našumas, m^3/metus	250 000	500 000
Bunkeriavimo SGD našumas, m^3/metus	250 000	500 000
Bendras SGD paskirstymo stoties našumas SGD, m^3/metus	500 000	1 000 000
Autodujovežių skaičius per metus	3000	6000
Autodujovežių skaičius per dieną	12	24
Bunkeriuojamų laivų skaičius per metus	250	500

SGD paskirstymo stotyje saugomos SGD gali būti panaudojamos trimis būdais: (i) laivų, kurie SGD naudoja kaip kurą, bunkeriavimui, (ii) autodujovežių užpildymui SGD ir tiekimas potencialiems dujų vartotojams, (iii) SGD panaudojimas Bendrovės poreikiams – esamoje katilinėje ir planuojamoje pastatyti gamtinėmis dujomis kūrenamojoje 2 MW kogeneracinėje jėgainėje.

SGD paskirstymo stotyje bus įrengti/pastatyti šie įrenginiai ir inžineriniai statiniai, sistemos:

- SGD laikymo talpos.
- SGD iškrovimo pakrovimo sistema – SGD siurbliai, SGD autodujovežių pakrovimo aikštelės, SGD iškrovimo žarnos ir/arba rankovės, išgaravusių dujų gražinimo žarnos ir/arba rankovės, SGD bunkeriavimo žarna, bunkeriavimo garų gražinimo žarna.
- Išgaravusių dujų sistema – išgaravusių dujų kompresoriai, kompensacinės talpos, rekondensatorius, išgaravusių dujų buferinė talpa, išgaravusių dujų autonominis elektrinis šildytuvas.
- SGD paskirstymo stoties avarinis deglas ir su juo susiję įrenginiai.
- Azoto sistema - skysto azoto saugojimo talpa, dujinio azoto buferinė talpa ir skysto azoto garintuvai.
- Inžinerinė infrastruktūra – SGD transportavimo vamzdynas, išgaravusių dujų surinkimo vamzdynas, dujotiekis, elektros tinklai, ryšių tinklai, vandentiekis, nuotekų tinklai, priešgaisrinis vamzdynas, gaisrinių putų vamzdynas, SGD surinkimo kanalai.
- Susisiekimo infrastruktūra – nauji privažiavimai sklype, autodujovežių laukimo ir apsisukimo vietos, SGD autodujovežių pakrovimo aikštelės.
- Priešgaisrinė sistema – SGD paskirstymo stotyje įrengta priešgaisrinė sistema bus integruota į esamą priešgaisrinę sistemą papildant sistemą atitinkamais įrenginiais. Planuojama papildomai įrengti vandens siurblius, gaisrinius hidrantus, vandens užuolaidas, gaisro monitorius, putų gesinimo sistemą bei miltelinę gesinimo sistemą, priešgaisrinius atitvarus. Bus įrengti gaisro, dujų nuotėkio, dūmų, gaisro vietos aptikimo ir SGD galimo išsiliejimo detektoriai. Taip pat avarijos metu išsiliejusių SGD dujų 3 surinkimo baseinai.
- Perkeliamas esamas naftos terminalo LOJ garų sudeginimo įrenginys.
- Kiti įrenginiai/statiniai būtini SGD stoties eksploatacijai pvz. planuojama pastatyti gamtinėmis dujomis kūrenama 2 MW kogeneracinė jėgainė.

Technologinis aprašymas

SGD paskirstymo stotyje bus atliekamos šios operacijos: (i) SGD perkrova iš dujovežio arba daugiafunkcinės baržos, kurie bus prišvartuoti prie Bendrovės valdomos krantinės į SGD talpyklas; (ii) SGD saugojimas antžeminės talpyklose; (iii) SGD perkrovimas iš antžeminių talpyklų į autodujovežius arba ISO standartus atitinkančias specialios konstrukcijos apsaugotas cisternas, skirtas SGD transportavimui; (iv) laivų bunkeriavimas SGD iš antžeminių talpyklų.

SGD perkrova į dujovežius. Dujovežis arba daugiafunkcinė barža prisišvartuoja prie Bendrovės naudojamos krantinės. Dujovežiui prisišvartavus prie krantinės vykdomas SGD iškrovimo procesas, kur SGD iš dujovežių iškraunamos į SGD paskirstymo stoties talpyklas. SGD iškrovimui naudojamos kriogeninės lanksčios iškrovimo žarnos ir/arba iškrovimo rankovės. Iškrovimo maksimalus srautas – 1000 m^3/h. Baigus iškrovimo procesą SGD iškrovimo žarnos ir/arba iškrovimo rankovės yra prapučiamos azoto dujomis, taip išvalant SGD iškrovimo žarnas ir/arba rankoves ir visą iškrovimo liniją nuo SGD likučių bei užpildant linijas inertinėmis dujomis.

SGD talpyklų užpildymas. Pirmu etapu bus įrengtos 5 talpyklos, antru – dar 5 talpyklos. Planuojamos SGD talpyklos yra horizontalios, vakuuminio izoliavimo, slėginės, kurių kiekvienos talpa apie 1000 m^3.

SGD pakrovimas į autodujovežius ir laivų bunkeriavimas. SGD pakrovimui į autodujovežius įrengiamos 5 pakrovimo aikštelės: 2-3 pirmame etape ir 2 antrame etape. Kiekvienoje aikštelėje įrengiama SGD pakrovimui į SGD autodujovežius ir išgaravusių dujų grąžinimo žarna, perteklinių išgaravusių dujų (angl. *boil off gas – (BOG)*) grąžinimui į SGD paskirstymo stotį. Užbaigus autodujovežių pakrovimą, SGD pakrovimo liniją yra prapučiama azoto dujomis, o SGD likučiai gražinami atgal į SGD talpyklas. Planuojama, kad vieno autodujovežio talpa bus 50 m^3, vieno autodujovežio pakrovimo laikas – apie 1 val., darbo laikas vidutiniškai 10 valandų per dieną. Autodujovežiai į/iš SGD paskirstymo stoties važiuos Klaipėdos miesto B1 kategorijos gatvėmis iki pagrindinės magistralės A1. t. y. P. Lideikio, Šiaurės ir Liepų gatvėmis iki magistralės A1.

Laivai SGD bunkeriuojami kriogeninėmis iškrovimo žarnomis/rankovėmis arba išgaravusių dujų grąžinimo žarnomis/rankovėmis. Užpildymo procesas baigiamas kuomet į iškrovimo liniją paduodamos azoto dujos, kad būtų pilnai išvalytos linijos nuo SGD likučių ir visos linijos užpildomos inertinėmis dujomis. Planuojamas laivų bunkeriavimas SGD našumas 500 m^3/h, laikas – 2 val.

Išgaravusių dujų tvarkymas. Dėl šilumos patekimo į SGD talpyklas, įrangą ir linijas, maža dalis SGD laikomų SGD įrenginiuose garuoja ir laikomos kaip išgaravusios dujos (angl. BOG). Siekiant išvengti slėgio padidėjimo įrenginiuose, išgaravusios dujos (angl. BOG) yra atitinkamai tvarkomos. Išgaravusios dujos SGD paskirstymo stotyje bus rekondensuojamos, papildomai suspaudžiamos ir gražinamos atgal į procesą kartu su SGD dujomis. Išgaravusios dujos bus panaudojamos šiais būdais: (i) naftos terminalo esančioje katilinėje, (ii) planuojamoje pastatyti gamtinėmis dujomis kūrenamojoje 2 MW kogeneracinėje jėgainėje, (iii) naftos terminalo esamo lakiųjų organinių junginių (LOJ) sudeginimo įrenginio degikliams; (iv) SGD paskirstymo stoties avarinio deglo degikliams. Planuojant panaudoti išgaravusias likutines dujas, jų kiekis gali būti nepakankamas, kad būtų užtikrinti AB „Klaipėdos nafta“ poreikiai, todėl SGD dujos, kurios naudojamos kurui, bus gaunamos papildomai išgarinant SGD aplinkos oro garintuvuose.

Energijos, išteklių naudojimas, atliekų susidarymas

SGD paskirstymo stoties eksploatavimo metu bus naudojamas azotas visų pakrovimo/iškrovimo sistemų inertizavimui, t. y. visos SGD paskirstymo stoties SGD linijos, kuriomis bus transportuojamos SGD, bus išvalomos azoto dujomis nuo SGD likučių ir užpildomos inertinėmis dujomis.

SGD paskirstymo stoties eksploatacijai reikalinga elektros energija bus tiekiama iš elektros skirstomųjų tinklų.

Eksploatuojant SGD paskirstymo stotį, vykdant įrengimų priežiūros ir remonto darbus, susidarys buitinės atliekos ir gamybinės atliekos, kurios bus atiduodamos atliekų tvarkytojams. Planuojamos ūkinės veiklos įgyvendinimo (statybos) metu susidarys statybinės ir griovimo atliekos, kurios bus perduodamos atliekų tvarkytojams.

SGD paskirstymo stoties eksploatacijos metu susidarys šių rūšių nuotekos: buitinės nuotekos (iki 365 m^3/metus) ir paviršinės (lietaus) nuotekos (iki 9085 m^3/metus). Gamybinės nuotekos ūkinės veiklos metu nesusidarys. Susidariusio nuotekos Bendrovės eksploatuojamuose biologiniuose nuotekų valymo įrenginiuose bus išvalytos iki normatyvų ir išleidžiamos į gamtinę aplinką.

Informacija apie ūkinės veiklos poveikį aplinkos orui

Planuojamos ūkinės veiklos technologinis procesas yra uždaras, todėl esant normaliomis veiklos sąlygomis, nebus išmetami teršalai į aplinkos orą. SGD paskirstymo stoties sutrikimų/avarijos atveju SGD bus sudeginamos avariniame degle. Taip pat, planuojama 2 MW gamtinių dujų kogeneracinė jėgainė, iš kurios į aplinkos orą bus išmetimai azoto oksidai ir anglies monoksidas. Pradėjus eksploatuoti SGD paskirstymo stotį ir su jos veikla susijusius įrenginius atsiras du nauji stacionarūs oro taršos šaltiniai – SGD paskirstymo stoties avarinis deglas, kuris veiks tik SGD stoties sutrikimo/avarijų metu (taršos šaltinio Nr.122) ir 2 MW kogeneracinė gamtinių dujų jėgainė (taršos šaltinio Nr. 123). Iš šių naujų taršos šaltinių į aplinkos orą bus išmetama per metus apie 34 t anglies monoksido (CO), apie 14 t – azoto oksidų (NO_x) ir apie 2 t – lakiųjų organinių junginių (LOJ). Tarša iš esamo, perkeliamo naftos terminalo LOJ sudeginimo įrenginio (taršos šaltinio Nr. 120) lieka nepakitusi. Nagrinėjamos ūkinės veiklos metu numatomų išmesti į aplinkos orą teršalų sklaidos skaičiavimai buvo atlikti naudojantis atmosferos užterštumo skaičiavimo programą ISC–AERMOD VIEW (Lakes Environmental Software Inc., Kanada). Skaičiavimais nustatyta, kad planuojamos ūkinės veiklos PŪV teritorijoje ir gyvenamosiose teritorijose išmetamų teršalų koncentracijos su fonu sudarys ribinės vertės dalis (RV): anglies monoksido – 612,6 $\mu g/m^3$ (RV – 0,0612); azoto oksidų (1 valandos) 196,2 $\mu g/m^3$ (RV – 0,981); azoto oksidų (1 metų) – 22,58 $\mu g/m^3$ (RV – 0,5645); LOJ (1 val. 98 – procentilis) – 1141 $\mu g/m^3$ (RV – 0,2282); LOJ (1 paros) 1439 $\mu g/m^3$ (RV – 0,9593).

Atsižvelgiant į tai, kad nuo 2015 m. sausio 1 d. įsigaliojo Tarptautinės konvencijos dėl teršimo iš laivų prevencijos – MARPOL 73/78 VI priedo reikalavimai, kad Baltijos jūros regione esantys laivai gali naudoti 0,1 % sieringumo kurą, numatoma, kad atsiradusi galimybė Klaipėdos valstybiniame jūrų uoste laivus, kurie kaip kurą naudoja SGD, bunkeriuoti SGD, prisidės prie aplinkos oro taršos mažinimo sieros junginiais ir prie MARPOL 73/78 VI priedo keliamų reikalavimų įgyvendinimo.

Informacija apie triukšmo lygį

SGD paskirstymo stotyje bus šie triukšmo šaltiniai: išgaravusių dujų kompresorius, rekondensatorius, SGD siurbliai ir 2 MW gamtinių dujų kogeneracinė jėgainė. Taip pat autodujovežiai atvykstantys/išvykstantys į/iš SGD paskirstymo stotį/ies. Ūkinės veiklos bei transporto keliamo triukšmo planuojamos SGD paskirstymo stoties Burių g. 19, Klaipėdoje, aplinkoje sklaidos skaičiavimai buvo atlikti kompiuterine programa Cadna A. Skaičiuotas dienos, vakaro ir nakties triukšmo lygis. Triukšmo lygiai įvertinti pagal HN 33:2011 „Triukšmo ribiniai dydžiai gyvenamuosiuose ir visuomeninės paskirties pastatuose bei jų aplinkoje“ reikalavimus. Ties SGD dujų paskirstymo stoties sklypo ribomis prognozuojamas triukšmo lygis: ties šiaurine sklypo riba dienos metu triukšmo lygis svyruoja nuo 45 iki 55 dB(A), vakaro metu kinta 44-51 dB(A) ribose, nakties metu kinta 43-50 dB(A) ribose; ties rytine sklypo riba dienos metu triukšmo lygis svyruoja nuo 43 iki 45 dB(A), vakaro metu kinta 42-44 dB(A) ribose, nakties metu kinta 41-43 dB(A) ribose; ties pietine sklypo riba dienos metu triukšmo lygis svyruoja nuo 43 iki 51 dB(A), vakaro metu kinta 42-51 dB(A) ribose, nakties metu kinta 42-50 dB(A) ribose; ties vakarine sklypo riba dienos metu triukšmo lygis svyruoja nuo 17 iki 26 dB(A), vakaro metu kinta 14-26 dB(A) ribose, nakties metu kinta 14-25 dB(A) ribose. Prognozuojamas planuojamos ūkinės veiklos įtakojamas triukšmo lygis artimiausioje gyvenamojoje aplinkoje: ties Burių g. 9 dienos metu svyruoja nuo 37 iki 39 dB(A), vakaro metu kinta 35-38 dB(A) ribose, nakties metu kinta 35-37 dB(A) ribose; ties Burių g. 9A dienos metu svyruoja nuo 43 iki 46 dB(A), vakaro metu kinta 40-44 dB(A) ribose, nakties metu kinta 36-41 dB(A) ribose. Skaičiavimais nustatyta, kad planuojamos veiklos veikiamas triukšmo lygis artimiausioje gyvenamojoje aplinkoje bei ties PŪV sklypo ribomis visais paros periodais neviršys triukšmo ribinių dydžių, reglamentuojamų HN 33:2011.

Vadovaujantis Klaipėdos miesto bendrojo plano sprendinių įgyvendinimo stebėsenos ataskaita už 2014 metus, šiaurinė uosto dalis turi gerą prieigą prie transporto infrastruktūros – automobilių kelius ir geležinkelius. Pagal informacijoje atrankai pateiktą informaciją, dėl planuojamos ūkinės veiklos padidėjęs transporto srautas nesukels neigiamų pasekmių esamai transporto sistemai. Numatoma, kad Pamario gatve transporto srautas maksimaliai padidės tik apie 2,28 procento, o Lideikio gatve apie 0,33 procento.

Siekiant nustatyti transporto, susijusio su nagrinėjama ūkine veikla, įtaką artimiausiai gyvenamajai aplinkai, buvo atlikti autotransporto keliamo triukšmo sklaidos skaičiavimai. Skaičiavimais nustatyta, kad prognozuojamas autotransporto įtakojamas triukšmo lygis artimiausioje gyvenamojoje aplinkoje: ties Burių g. 9 dienos metu svyruoja nuo 43 iki 44 dB(A), vakaro metu kinta 41-42 dB(A) ribose, nakties metu kinta 35-36 dB(A) ribose; ties Burių g. 9A dienos metu svyruoja nuo 42 iki 43 dB(A), vakaro metu kinta 41-42 dB(A) ribose, nakties metu kinta 34-36 dB(A) ribose; ties Molo g. 1 A dienos metu svyruoja nuo 45 iki 47 dB(A), vakaro metu kinta 43-44 dB(A) ribose, nakties metu kinta 36-38 dB(A) ribose; ties Molo g. 2 A dienos metu svyruoja nuo 58 iki 59 dB(A), vakaro metu kinta 54-55 dB(A) ribose, nakties metu kinta 47-48 dB(A) ribose; ties Molo g. 15 dienos metu svyruoja nuo 58 iki 59 dB(A), vakaro metu kinta 55-56 dB(A) ribose, nakties metu kinta 47-48 dB(A) ribose, todėl neviršija nustatytų ribinių dydžių, reglamentuojamų HN 33:2011.

Informacija apie ūkinės veiklos poveikį požeminiams ir paviršiniams vandenims

SGD paskirstymo stoties eksploatacijos metu susidarys šių rūšių nuotekos: buitinės nuotekos (iki 365 m^3/metus) ir paviršinės (lietaus) nuotekos (iki 9085 m^3/metus). Susidariusios nuotekos Bendrovės eksploatuojamuose biologiniuose nuotekų valymo įrenginiuose bus išvalytos iki normatyvų ir išleidžiamos į gamtinę aplinką. Ūkinės veiklos metu nesusidarys gamybinės nuotekos, kurios būtų užterštos prioritetinėmis pavojingomis ar pavojingoms medžiagomis. Planuojama, kad teritorija, kurioje bus pastatyta SGD paskirstymo stotis, bus sutvarkyta statybos metu pašalinant naftos produktais užterštą gruntą. Atsižvelgiant į aukščiau pateiktą informaciją, SGD paskirstymo stoties statyba ir eksploatacija nedarys neigiamo poveikio požeminiams ir paviršiniams vandenims. Planuojama ūkinė veikla neįtakos Klaipėdos valstybinio jūrų uosto laivybos kanalo, kuris priskirtas tarpinių vandenų kategorijai, labai pakeistų vandens telkinių grupei, nustatytų biologinių, fizikinių – cheminių ir hidromorfologinių rodiklių ir nesutrukdys pasiekti Bendrosios vandens politikos direktyvoje 2000/60/EB nustatytų tikslų.

Ekstremalieji įvykiai ir jų prevencija

Siekiant visapusiškai įvertinti planuojamos ūkinės veiklos galimų avarijų ir incidentų pasekmes ir riziką parengta vienas kitą papildančių ir pratęsiančių analizių:

1. Pavojų identifikavimo studija (angl. *Hazid identification* – HAZID)
2. Kiekybinis rizikos vertinimas (angl. *QRA Quantitative risk Assessment* – QRA).

Kiekybinio rizikos vertinimo metu buvo atliktas pavojų identifikavimas, pasekmių, dažnio ir rizikos vertinimas. Atlikus kiekybinį rizikos vertinimą, gauta išvada, kad įgyvendinus neigiamo poveikio mažinimo priemonę, t. y. reorganizavus Sporto centro salę, esančią šalia AB „Klaipėdos nafta“ valdomos teritorijos, socialinės rizikos lygis patenka į visuotinai priimtinas ribas, t. y. įgyvendinus planuojamą ūkinę veiklą nebus sukeltas neigiamas poveikis visuomenei.

Informacijoje atrankai dėl poveikio aplinkai vertinimo (toliau – informacija atrankai) buvo identifikuotos pavojingos ir ekstremalios situacijos, kurios gali kilti SGD paskirstymo stotyje ir numatytos priemonės joms valdyti ir pašalinti tokios, kaip dujų nuotėkio aptikimo sistema, avarinio išjungimo (angl. ESD) ir apsaugos nuo nuotėkių sistemos, priešgaisrinė sistema ir pan.

Informacijoje atrankai numatoma, kad dėl planuojamos ūkinės veiklos gretimybėse esantiems žemės sklypams nebus nustatytos naujos specialiosios žemės naudojimo sąlygos, kurios apribotų ūkinės veiklos galimybes. Dėl SGD transportavimo nuo SGD terminalo, esančio prie krantinės Nr. 157 iki SGD paskirstymo stoties, SGD iškrovimo į SGD talpyklas ar laivų bunkeriavimo metu, esant normalioms eksploatacijos sąlygomis, laivyba Klaipėdos valstybinio jūrų uosto kanale nebus ribojama. SGD paskirstymo stoties eksploatacija neapribos gretimybėse veikiančių įmonių veiklos, nes pagal atliktą kiekybinį rizikos vertinimą UAB „Krovinių terminalas“ patenka į priimtinas rizikos ribas.

5^1. Planuojamos ūkinės veiklos poveikio Europos ekologinio tinklo „Natura 2000“ teritorijoms reikšmingumas

Teritorija, kurioje planuojama suskystintų gamtinių dujų paskirstymo stoties statyba ir eksploatacija, nepatenka į Europos ekologinio tinklo „Natura 2000“ teritorijas ir su jomis nesiriboja. Artimiausios „Natura 2000“ teritorijos: PAST teritorija – Kuršių nerijos nacionalinis parkas (LTKLAB001) ir BAST teritorija – Kuršių nerija (LTNER0005), nutolusios apie 0,36 km nuo

PŪV teritorijos. Valstybinė saugomų teritorijų tarnyba prie Aplinkos ministerijos 2015-02-18 raštu Nr. (4)-V3-350 (7.23) pateikė išvadą, kad planuojamos ūkinės veiklos įgyvendinimas negali daryti reikšmingo neigiamo poveikio „Natura 2000“ teritorijoms ir šiuo atžvilgiu neprivaloma atlikti planuojamos ūkinės veiklos poveikio aplinkai vertinimo.

6. Kas ir dėl kokių priežasčių pateikė motyvuotą prašymą persvarstyti atrankos išvadą

Poveikio aplinkai vertinimo subjektas (toliau – PAV subjektas) – Klaipėdos visuomenės sveikatos centras 2015-10-06 raštu Nr. (7.5.) V4-3043 „Dėl AB „Klaipėdos nafta“ planuojamos ūkinės veiklos – suskystintų gamtinių dujų paskirstymo stoties statybos ir eksploatacijos, Burių g. 19, Klaipėdos mieste, poveikio aplinkai vertinimo atrankos išvados persvarstymo“ kreipėsi į Agentūrą su motyvuotu prašymu persvarstyti Atrankos išvadą. Motyvai persvarstyti Atrankos išvadą: nepakankama informacija apie planuojamos ūkinės veiklos oro taršos įvesties duomenis, kvapų sklaidą, sanitarinės apsaugos zonos režimo išlaikymą, įtaką gyvenamosios ir visuomeninės aplinkos kokybei, žmonių sveikatai ir atitiktį visuomenės sveikatos saugos teisės aktų reikalavimams.

PAV subjektas – Klaipėdos miesto savivaldybės administracija 2015-10-13 raštu Nr. (4.36.)-R2-3173 „Dėl atrankos išvados dėl AB „Klaipėdos nafta“ planuojamos ūkinės veiklos – suskystintų gamtinių dujų paskirstymo stoties statybos ir eksploatacijos, Burių g. 19, Klaipėdos mieste, poveikio aplinkai vertinimo“ kreipėsi į Agentūrą su motyvuotu prašymu persvarstyti Atrankos išvadą. Motyvai persvarstyti Atrankos išvadą:

- Vadovaujantis Klaipėdos miesto savivaldybės tarybos 2007-04-05 sprendimo Nr. T2-110 „Dėl Klaipėdos miesto bendrojo plano patvirtinimo“ 1 priedo tekstinių sprendinių (toliau – BP): 6.4.13 punktu nurodyta – „Mieste esančiose gamybinėse teritorijose, prieš pradedant vykdyti naujų pramonės įmonių statybos planavimą, atlikti poveikio aplinkai vertinimą, strateginį pasekmių aplinkai vertinimą“; 4.13 punktu nurodyta – „Atliekant poveikio aplinkai ir strateginį pasekmių aplinkai vertinimus, būtina įvertinti įmonių sanitarinių apsaugos zonų įtaką gretimų teritorijų plėtrai, o teritorinio planavimo dokumentus, numatančius sanitarinių apsaugos zonų keitimą, derinti su gretimų teritorijų naudotojais, tais atvejais, kai įtakojama jų veikla ar kitaip keičiama jų būklė“; 8.5.12 punktu nurodyta – „Išsamiai įvertinti uosto plėtros įtaką ir pasekmes turizmo ir poilsio komplekso plėtrai, atliekant poveikio aplinkai ir strateginių pasekmių vertinimą“. Šie BP tekstiniai sprendiniai nurodo poveikio aplinkai vertinimo privalomumą tose teritorijose, kur yra ypač arti gyvenamoji, rekreacinė, gamtinė aplinka ir plečiama uosto gamybinė veikla, atsižvelgiant į specifinę urbanistinė situaciją, kai siekiame maksimaliai viešai ir tiksliai nustatyti poveikį aplinkai ne tik Fgamtinei, bet ir urbanistinei.
- Atsižvelgiant į tai, kad nuo Lietuvos ir JAV AB „Klaipėdos nafta“ rekonstrukcijos detaliojo plano (1998-12-22 sprendimas Nr. 232) patvirtinimo praėjo 17 metų, kurių metu keitėsi Klaipėdos miesto BP, vystėsi gyvenamosios teritorijos ir vyko turizmo, poilsio zonų infrastruktūros plėtra, įstatymu nustatyta tvarka atliekamos poveikio aplinkai vertinio procedūros. Siekiant užtikrinti visuomenės (viešąjį) interesą ir miesto gyventojų saugumą, poilsio ir rekreacinių sporto objektų aplinkos kokybę, būtina įvertinti Klaipėdos naftos planuojamos naujos veiklos įtaką sparčiai besivystančioms ir gretimoms teritorijoms, numatyti ir viešai išdiskutuoti neigiamą poveikį mažinančias priemones.
- Visai nesuprantamas Agentūros Aplinkos apsaugos agentūros 2015-09-30 rašte Nr. (15.9)-A4-10851 6.5 punkte pateiktas pasiūlymas “Veiklos vykdytojas privalo užtikrinti, kad bus įgyvendintos Informacijoje atrankai numatytos pavojingų ir ekstremalių situacijų prevencijos priemonės: ... Sporto centro salės reorganizavimas ir pan.“. Tokie siūlymai keičia Klaipėdos miesto savivaldybės turto buklę, bet neaišku kaip ir kas, ir kada tuos pakeitimus privalės vykdyti. Todėl siūlome persvarstyti atrankos išvadą, numatant labai konkrečias viešai apsvarstytas neigiamą poveikį mažinančias priemones.

Taip pat Agentūra gavo suinteresuotos visuomenės – UAB „Krovinių terminalas“, atstovaujamos advokatų kontoros „Balčiūnas ir Grajauskas“, 2015-10-21 pasiūlymą persvarstyti Atrankos išvadą (toliau – pasiūlymas). Atrankos išvadą siūloma persvarstyti, nes:

- Atrankos išvadoje nėra pakankamai įvertintas faktas bei neįidentifikuotos pavojingos ir ekstremalios situacijos susijusios su aplinkybe, kad AB „Klaipėdos nafta“, išplėtus SGD terminalo veiklą, kartu su automobilių srautu (nuo 12 iki 24 autidujovežių per dieną) iš AB „Klaipėdos nafta“ terminalo į Klaipėdos miesto teritoriją (taip pat ir į kitas teritorijas) kasdien pateks nuo 600 m^3 iki 1 200 m^3 SGD (kurios patenka į pavojingų cheminių medžiagų klasifikaciją), o per metus į atvirą teritoriją autodujovežiais transportuojamų SGD kiekis gali siekti net 500 000 m^3
- Atrankos išvadoje buvo netinkamai nustatyta, kad AB „Klaipėdos nafta“ planuojamai ūkinei veiklai nustatytos SAZ ribos nebus keičiamos/tikslinamos
- Atrankos išvadoje neatsižvelgta į tai, kad SGD paskirstymo stočiai turėtų būti nustatomos apsaugos zonos, kas lėmė, jog nebuvo tinkamai įvertinta ar SGD paskirstymo stoties eksploatacija neapribos gretimybėse veikiančių įmonių, įskaitant ir UAB „Krovinių terminalas“ veiklos.
- Atrankos išvadoje pernelyg siaura apimtimi buvo tirta ar ūkinės veiklos metu susidarančių atliekų tvarkymas atitiks Lietuvos Respublikos atliekų tvarkymo įstatymo reikalavimus.

7. Poveikio aplinkai vertinimo dalyviai, kurie dalyvavo peržiūrint atrankos išvadą

Planuojamos ūkinės veiklos užsakovo (toliau – PŪV užsakovas) ir PAV dokumentų rengėjo atstovai, PAV subjektų – Klaipėdos miesto savivaldybės administracijos, Klaipėdos visuomenės sveikatos centro atstovai ir suinteresuotos visuomenės – UAB „Krovinių terminalas“ atstovai.

7.1. PŪV užsakovo ir PAV dokumentų rengėjo atstovai nurodė, kad pateiks Klaipėdos visuomenės sveikatos centrui ir Klaipėdos miesto savivaldybės administracijai planuojamos ūkinės veikos atrankos dėl poveikio aplinkai vertinimo dokumentus (toliau – Informacija atrankai), atsakymus į šių institucijų pateiktuose prašymuose persvarstyti Atrankos išvadą (toliau – Prašymuose) pateiktus motyvus ir patildomą informaciją, susijusią su Prašymuose keliamais klausimais. Taip pat bus pateiktas atsakymas į suinteresuotos visuomenės – UAB „Krovinių terminalas“, pateiktą pasiūlymą persvarstyti Atrankos išvadą.

7.2. Klaipėdos miesto savivaldybės administracijos, Klaipėdos visuomenės sveikatos centro atstovai Atrankos išvados persvarstymo metu pažymėjo, kad išnagrinėję 7.1. punkte nurodytą informaciją, įvertinę Atrankos išvados persvarstymo metu pateiktą informaciją, pateiks išvadas, ar planuojamai ūkinei veiklai reikalinga atlikti poveikio aplinkai vertinimą.

7.3. Suinteresuotos visuomenės atstovai pasisakė, kad įvertins Atrankos išvados persvarstymo metu pateiktą informaciją, ir PŪV užsakovo ir/ar PAV dokumentų rengėjo atsakymą į UAB „Krovinių terminalas“ pateiktą pasiūlymą persvarstyti Atrankos išvadą ir papildomą informaciją, susijusią su pasiūlyme keliamais klausimais.

8. Pastabos, pasiūlymai

8.1. Vykdomos veiklos metu paaiškėjus, kad daromas didesnis poveikis aplinkai už informacijoje atrankos išvadai pateiktus arba teisės aktuose nustatytus rodiklius, veiklos vykdytojas privalės nedelsiant taikyti papildomas poveikį aplinkai mažinančias priemones arba mažinti veiklos apimtis/nutraukti veiklą.

8.2. Veiklos vykdytojas visais atvejais privalės laikytis visų aktualių, veiklą reglamentuojančių teisės aktų reikalavimų, keičiantis teisiniam reglamentavimui atitinkamai keisti veiklos rodiklius.

8.3. Veiklos vykdytojas privalo užtikrinti, kad teritorija, kurioje bus pastatyta SGD paskirstymo stotis, bus sutvarkyta statybos metu pašalinant naftos produktais užterštą gruntą.

8.4. Veiklos vykdytojas privalo užtikrinti, kad bus įgyvendintos Informacijoje atrankai numatytos pavojingų ir ekstremalių situacijų prevencijos priemonės: dujų nuotėkio aptikimo sistema, avarinio išjungimo (angl. ESD) ir apsaugos nuo nuotėkių sistemos, priešgaisrinė sistema, šalia AB „Klaipėdos nafta“ valdomos teritorijos esančio Sporto centro salės reorganizavimas ir pan.

9. Pagrindiniai motyvai, kuriais buvo remtasi priimant išvadą

9.1. PAV subjektas atsakingas už sveikatos apsaugą – Klaipėdos visuomenės sveikatos centras, 2015-11-16 raštu Nr. (7.5.) V4-3516 pateikė išvadą, kad planuojamai ūkinei veiklai poveikio aplinkai vertinimas neprivalomas, nes vadovaujantis Sanitarinės apsaugos zonų ribų nustatymo ir režimo taisyklėmis, patvirtintomis Lietuvos Respublikos sveikatos apsaugos ministro 2004 m. rugpjūčio 19 d. įsakymu Nr. V-586 „Dėl Sanitarinės apsaugos zonų ribų nustatymo ir režimo taisyklių, patvirtinimo" (toliau – Sanitarinės apsaugos zonų ribų nustatymo ir režimo taisyklės) ir Specialiomis žemės ir miško naudojimo sąlygomis, patvirtintomis Lietuvos Respublikos Vyriausybės 1992 m. gegužės 12 d. nutarimu Nr. 343 „Dėl Specialiųjų žemės ir miško naudojimo sąlygų patvirtinimo" (toliau – Specialiosios žemės ir miško naudojimo sąlygos), planuojamai ūkinei veiklai – suskystintų gamtinių dujų paskirstymo stoties statyba ir eksploatacija, Sanitarinės apsaugos zonos dydis nenustatytas. Oro taršos modeliavime buvo panaudoti AB „Klaipėdos nafta" oro taršos šaltinių išmetamų teršalų duomenys ir foniniai užterštumo dydžiai, iš įmonių esančių iki 2 km atstumu, apie ūkinės veiklos objektą. Skaičiavimais nustatyta, kad planuojamos ūkinės veiklos į aplinkos orą išmetami teršalai neviršys ribinių verčių. Planuojamoje ūkinėje veikloje kvapai nesusidaro, nes suskystintos gamtinės dujos yra bekvapės, numatytas uždaras technologinis procesas.

9.2. Klaipėdos apskrities priešgaisrinė gelbėjimo valdyba 2015-11-09 raštu Nr. 1-13-2231(8.3.) pateikė išvadą, kad planuojamai ūkinei veiklai neprivaloma atlikti poveikio aplinkai vertinimo.

9.3. Kultūros paveldo departamento prie Kultūros ministerijos Klaipėdos skyrius 2015-11-06 raštu Nr. (9.38.-kl)2kl-1950 informavo Agentūrą, kad Atrankos išvados persvarstyme nedalyvaus ir pateikė išvadą, kad planuojamos ūkinės veiklos poveikio aplinkai vertinimo paveldosauginiu aspektu nereikalauja.

9.4. Klaipėdos miesto savivaldybės administracija 2015-12-09 raštu Nr. (4.36.)-R2-3762 pateikė išvadą, kad planuojamai ūkinei veiklai poveikio aplinkai vertinimas neprivalomas.

9.5. SGD paskirstymo stotį planuojama statyti Bendrovės nuomos pagrindais valdomo žemės sklypo neužstatytoje dalyje, t. y. Bendrovės nuomos pagrindais valdomo žemės sklypo ribose. SGD paskirstymo stoties veiklai vykdyti naujų teritorijų įsisavinimas nenumatomas.

9.6. Sporto centro salės reorganizavimo procedūros nėra poveikio aplinkai vertinimo atrankos objektas ir nesąlygoja poveikio aplinkai vertinimo privalomumo.

9.7. Bendrovė nuo pat SGD paskirstymo stoties projekto įgyvendinimo pradžios sudarė galimybę visuomenei susipažinti su PŪV. Visuomenė apie PŪV buvo informuota ne tik, kaip tai numatyta Visuomenės informavimo ir dalyvavimo planuojamos ūkinės veiklos poveikio aplinkai vertinimo procese tvarkos apraše, patvirtintame Lietuvos Respublikos aplinkos ministro 2005 m. liepos 15 d. įsakymu Nr. D1-370 „Dėl visuomenės informavimo ir dalyvavimo planuojamos ūkinės veiklos poveikio aplinkai vertinimo procese tvarkos aprašo patvirtinimo", paskelbus apie priimtą Atrankos išvadą, bet papildomai straipsniai apie PŪV buvo publikuoti Klaipėdos miesto laikraščiuose, respublikinėje spaudoje, įvairiuose internetinėse svetainėse, keli reportažai apie SGD panaudojimo galimybes bei infrastruktūrą buvo parodyti per respublikinę televiziją. Taip pat 2015 m. liepos 24-26 dienomis per Jūros šventę, Klaipėdoje, visuomenei buvo pristatytas SGD paskirstymo stoties projektas.

9.8. PŪV metu nebus vykdomas naftos perdirbimas, gamtinių dujų valymo procesas ar akmens anglies pirolizinio apdorojimo procesas, todėl naftos valymo, gamtinių dujų valymo ir akmens anglies pirolitinio tvarkymo atliekų susidarymo nenumatoma. Visos PŪV metu susidarančios atliekos bus laikinai saugomos atliekų susidarymo vietoje ne ilgiau kaip numatyta Atliekų tvarkymo taisyklėse, patvirtintose Lietuvos Respublikos aplinkos ministro 1999 m. liepos 14 d. įsakymu Nr. 217 „Dėl atliekų tvarkymo taisyklių patvirtinimo" ir perduotos atliekas tvarkančioms įmonėms. Bendrove neplanuoja naudoti SGD eksploatacijos metu susidarančių atliekų (tiek pavojingų, tiek nepavojingų) ar jų šalinti, todėl planuojamai ūkinei veiklai PAV įstatymo 1 priedo 9.6 punktas netaikytinas.

9.9. Planuojamai ūkinei veiklai atlikto kiekybinio rizikos vertinimo metu buvo nustatyti visi galimi pavojai, bei įvertinta jų rizika susijusi su SGD paskirstymo stotyje vykdoma saugojimo,

tvarkymo, gabenimo ir eksploatavimo veikla. Kiekybinio rizikos vertinimo ataskaitoje identifikuotos visos rizikos susijusios su SGD transportavimu bei pateiktas išsamus SGD transportavimo autodujovežiais rizikos vertinimas.

9.10. Agentūra, rengdama galutinę atrankos išvadą, pakarotinai išnagrinėjo poveikio aplinkai vertinimo dokumentų rengėjo pateiktą Informaciją atrankai, Planuojamos ūkinės veiklos poveikio aplinkai vertinimo metodinių nurodymų, patvirtintų Lietuvos Respublikos aplinkos ministro 2005 m. gruodžio 30 d. įsakymu Nr. D1-665 „Dėl Planuojamos ūkinės veiklos poveikio aplinkai vertinimo metodinių patvirtinimo“ 2 priedą ir jį patikslino, įvertino Atrankos išvados persvarstymo ir PAV subjektų išvadas. Atrankos išvados motyvai dėl neprivalomo PŪV poveikio aplinkai vertinimo po Atrankos išvados persvarstymo liko nepakitę, nes persvarstymo metu nenustatyta naujų aplinkybių:

9.10.1. Planuojamos ūkinės veikos teritorija nepatenka į Europos ekologinio tinklo „Natura 2000“ teritorijas ir su jomis nesiriboja. Artimiausios „Natura 2000“ teritorijos PAST teritorija – Kuršių nerijos nacionalinis parkas (LTKLAB001) ir BAST teritorija – Kuršių nerija (LTNER0005), nutolusios apie 0,36 km nuo PŪV teritorijos. Valstybinė saugomų teritorijų tarnyba prie Aplinkos ministerijos 2015-02-18 raštu Nr. (4)-V3-350 (7.23) pateikė išvadą, kad planuojamos ūkinės veiklos įgyvendinimas negali daryti reikšmingo neigiamo poveikio „Natura 2000“ teritorijoms ir šiuo atžvilgiu neprivaloma atlikti planuojamos ūkinės veiklos poveikio aplinkai vertinimo.

9.10.2. SGD paskirstymo stotis bus statoma AB „Klaipėdos nafta“ eksploatuojamo naftos terminalo teritorijoje, kurioje išvystyta visa būtina inžinerinė infrastruktūra – vandentiekio, buitinių ir lietaus nuotekų, elektros energijos tiekimo, ryšių linijos, gaisrinis vandentiekis, priešgaisriniai įrenginiai bei susisiekimo komunikacijos.

9.10.3. Pagal Informacijoje atrankai pateiktus aplinkos oro teršalų sklaidos modeliavimo rezultatus nustatyta, kad eksploatuojant SGD paskirstymo stotį ir su ją susijusius įrengimus, į aplinkos orą išmetamų teršalų didžiausios koncentracijos nei planuojamos ūkinės veiklos teritorijoje, nei už jos ribų, neviršys ribinių aplinkos oro užterštumo verčių nustatytų žmonių sveikatai ir (ar) aplinkai, remiantis Aplinkos oro užterštumo sieros dioksidu, azoto dioksidu, azoto oksidais, benzenu, anglies monoksidu, švinu, kietosiomis dalelėmis ir ozonu normomis, patvirtintomis Lietuvos Respublikos aplinkos ministro ir Lietuvos Respublikos sveikatos apsaugos ministro 2010 m. liepos 7 d. įsakymu Nr. D1-585/V-611 „Dėl Aplinkos ministro ir Sveikatos apsaugos ministro 2001 m. gruodžio 11 d. įsakymo Nr. 591/640 „Dėl aplinkos oro užterštumo normų nustatymo“ pakeitimo“; Teršalų, kurių kiekis aplinkos ore ribojamas pagal nacionalinius kriterijus, sąrašu ir ribinėmis aplinkos oro užterštumo vertėmis, patvirtintomis Lietuvos Respublikos aplinkos ministro ir Lietuvos Respublikos sveikatos apsaugos ministro 2007-06-11 įsakymu Nr. D1-329/V-469 „Dėl Lietuvos Respublikos aplinkos ministro ir Lietuvos Respublikos sveikatos apsaugos ministro 2000 m. spalio 30 d. įsakymo Nr. 471/582 „Dėl teršalų, kurių kiekis aplinkos ore vertinamas pagal Europos Sąjungos kriterijus, sąrašo patvirtinimo ir ribinių aplinkos oro užterštumo verčių nustatymo“ pakeitimo“.

9.10.4. Pagal informacijoje atrankai pateiktus planuojamos ūkinės veikos sukeliamo triukšmo sklaidos skaičiavimus, triukšmo lygis artimiausioje gyvenamoje aplinkoje visais paros periodais neviršys leidžiamų triukšmo ribinių dydžių, reglamentuojamų HN 33:2011 „Triukšmo ribiniai dydžiai gyvenamuosiuose ir visuomeninės paskirties pastatuose bei jų aplinkoje“. Autotransporto įtakojamas triukšmo lygis artimiausioje gyvenamojoje aplinkoje taip pat neviršys nustatytų ribinių dydžių, reglamentuojamų HN 33:2011.

9.10.5. Pagal informacijoje atrankai pateiktą informaciją, vadovaujantis Sanitarinės apsaugos zonų ribų nustatymo ir režimo taisyklėmis ir Specialiomis žemės ir miško naudojimo sąlygomis, SGD paskirstymo stočiai normatyvinė SAZ nenustatoma, todėl esamos, Klaipėdos miesto savivaldybės tarybos 1998 m. gruodžio 12 d. sprendimu Nr. 215 patvirtintu detaliuoju planu Bendrovės ūkinei veiklai nustatytos SAZ ribos nekeičiamos/netikslinamos.

9.10.6. SGD paskirstymo stoties statyba ir eksploatacija nedarys neigiamo poveikio požeminiams ir paviršiniams vandenims. Pagal informacijoje atrankai pateiktą informaciją, planuojamos ūkinės veiklos metu susidariusios nuotekos bus išvalytos iki normatyvų AB

„Klaipėdos nafta“ eksploatuojamuose biologiniuose nuotekų valymo įrenginiuose ir išleidžiamos į gamtinę aplinką. Ūkinės veiklos metu nesusidarys gamybinės nuotekos, kurios būtų užterštos prioritetinėmis pavojingomis ar pavojingoms medžiagomis. Planuojama, kad teritorija, kurioje bus pastatyta SGD paskirstymo stotis, bus sutvarkyta statybos metu pašalinant naftos produktais užterštą gruntą.

9.10.7. Pagal Informacijoje atrankai pateiktą informaciją ūkinės veiklos metu susidarančių atliekų tvarkymas atitiks Lietuvos Respublikos atliekų tvarkymo įstatymo reikalavimus ir kitus atliekų tvarkymą reglamentuojančių teisės aktų reikalavimus.

9.10.8. Planuojamai ūkinei veiklai buvo atliktas kiekybinis rizikos vertinimas, kurio metu buvo atliktas pavojų identifikavimas, pasekmių, dažnio ir rizikos vertinimas. Atlikus kiekybinį rizikos vertinimą, gauta išvada, kad įgyvendinus neigiamo poveikio mažinimo priemonę, t. y. reorganizavus Sporto centro salę, esančią šalia AB „Klaipėdos nafta“ valdomos teritorijos, socialinės rizikos lygis patenka į visuotinai priimtinas ribas, t. y. įgyvendinus planuojamą ūkinę veiklą nebus sukeltas neigiamas poveikis visuomenei.

9.10.9. Informacijoje atrankai buvo identifikuotos pavojingos ir ekstremalios situacijos, kurios gali kilti SGD paskirstymo stotyje ir numatytos priemonės joms valdyti ir pašalinti, tokios kaip dujų nuotėkio aptikimo sistema, avarinio išjungimo (angl. ESD) ir apsaugos nuo nuotėkių sistemos, priešgaisrinė sistema ir pan.

9.10.10. Informacijoje atrankai numatoma, kad SGD paskirstymo stoties eksploatacija neapribos gretimybėse veikiančių įmonių veiklos. Dėl planuojamos ūkinės veiklos gretimybėse esantiems žemės sklypams nebus nustatytos naujos specialiosios žemės naudojimo sąlygos, kurios apribotų ūkinės veiklos galimybes. Dėl SGD transportavimo nuo SGD terminalo, esančio prie krantinės Nr. 157 iki SGD paskirstymo stoties, SGD iškrovimo į SGD talpyklas ar laivų bunkeriavimo metu, esant normalioms eksploatacijos sąlygomis, laivyba Klaipėdos valstybinio jūrų uosto kanale nebus ribojama.

10. Priimta galutinė atrankos išvada

Atsižvelgiant į išdėstytus motyvus ir vadovaujantis Lietuvos Respublikos planuojamos ūkinės veiklos poveikio aplinkai vertinimo įstatymo 7 straipsnio 13 dalimi, priimama galutinė atrankos išvada: planuojamai ūkinei veiklai – Suskystintų gamtinių dujų paskirstymo stoties statyba ir eksploatacija – poveikio aplinkai vertinimas neprivalomas.

Ši išvada dėl poveikio aplinkai vertinimo galioja 3 metus nuo išvados viešo paskelbimo dienos. Užsakovas ar poveikio aplinkai vertinimo rengėjas turi raštu informuoti atsakingą instituciją apie pranešimo paskelbimą visuomenei tvarkos apraše, patvirtintame Lietuvos Respublikos aplinkos ministro 2005-07-15 įsakymu Nr. D1-370 „Dėl Visuomenės informavimo ir dalyvavimo planuojamos ūkinės veiklos poveikio aplinkai vertinimo procese tvarkos aprašo patvirtinimo“, nurodytose visuomenės informavimo priemonėse.

Jūs turite teisę apskųsti šią išvadą Vilniaus apygardos administraciniam teismui (Žygimantų g. 2, LT-01102, Vilnius) per vieną mėnesį nuo šios išvados įteikimo Jums dienos.

Direktoriaus įgaliota Poveikio aplinkai vertinimo departamento direktorė — Justina Kraskauskaitė

T. Dunkauskienė, tel. 8 706 68047, el. p. tatjana.dunkauskiene@aaa.am.lt

4 PRIEDAS

Foninės oro taršos duomenys

Originalas nebus siunčiamas

APLINKOS APSAUGOS AGENTŪROS
POVEIKIO APLINKAI VERTINIMO DEPARTAMENTO
KLAIPĖDOS SKYRIUS

Biudžetinė įstaiga, A. Juozapavičiaus g. 9, LT-09311 Vilnius,
tel.8 70662008, faks. 8 70662000, el.p. aaa@aaa.am.lt, http://gamta.lt.
Duomenys kaupiami ir saugomi Juridinių asmenų registre, kodas 188784898

VŠĮ Pajūrio tyrimų ir planavimo institutas
El. p. info@corpi.lt

2018-05-14 Nr. (28.3)-A4- 4561
Į 2018-04-23 Nr. S18-029

DĖL APLINKOS ORO FONINĖS TARŠOS

Vadovaujantis Teršalų sklaidos skaičiavimo modelių, foninio aplinkos oro užterštumo duomenų ir meteorologinių duomenų naudojimo tvarkos ūkinės veiklos poveikiui aplinkos orui įvertinti, patvirtintos Lietuvos Respublikos aplinkos ministro 2007 m. lapkričio 30 d. įsakymu Nr. D1-653 „Dėl teršalų sklaidos skaičiavimo modelių, foninio aplinkos oro užterštumo duomenų ir meteorologinių duomenų naudojimo tvarkos ūkinės veiklos poveikiui aplinkos orui įvertinti“ ir Foninio aplinkos oro užterštumo duomenų naudojimo ūkinės veiklos poveikiui aplinkos orui įvertinti rekomendacijų, patvirtintų Aplinkos apsaugos agentūros direktoriaus 2008 m. liepos 10 d. įsakymu Nr. AV-112 „Dėl foninio aplinkos oro užterštumo duomenų naudojimo ūkinės veiklos poveikiui aplinkos orui įvertinti rekomendacijų patvirtinimo“ reikalavimais, rengiant *AB „Klaipėdos nafta“ planuojamos ūkinės veiklos oro teršalų sklaidos aplinkos ore skaičiavimus (adresu Burių g. 19, Klaipėda)*, teršalų koncentracijas skaičiuoti remiantis greta esančių įmonių (2 km spinduliu) aplinkos oro taršos šaltinių ir iš jų išmetamų teršalų inventorizacijos ataskaitų ir iki 2 km atstumu planuojamų ūkinės veiklos objektų poveikio aplinkai vertinimo atrankų dokumentų numatomų išmesti teršalų kiekio skaičiavimo duomenimis. Taip pat prašome įvertinti pačios įmonės planuojamų ūkinių veiklų, dėl kurių teisės aktų nustatyta tvarka yra priimtas teigiamas sprendimas, numatomų išmesti teršalų kiekio skaičiavimo duomenis.

Teršalų sklaidos skaičiavimus atlikti LKS 94 koordinačių sistemoje, atsižvelgiant į objekto teritorijos topografinę nuotrauką.

PRIDEDAMA.

1. Gretimybėse veikiančių įmonių oro teršalų išmetimo šaltinių ir iš jų išmetamų teršalų parametrai, 18 lapų.
2. Gretimybėse planuojamų ūkinės veiklos objektų numatomų išmesti teršalų ir teršalų išmetimo šaltinių parametrai, 21 lapas.

Skyriaus vedėja Daiva Plokštienė

Giedrė Arkušauskienė, tel. Nr. 8 46 410456, el. p. giedre.arkusauskiene@aaa.am.lt

ISO 9001 BUREAU VERITAS Certification
100 Atkurtai Lietuvai

UAB „Tremas" filialas „Kelmerta"

2.1 lentelė. STACIONARIŲJŲ TARŠOS ŠALTINIŲ FIZINIAI DUOMENYS

Taršos šaltiniai						Išmetamųjų dujų rodikliai pavyzdžio paėmimo (matavimo) vietoje			
pavadinimas	Nr.	koordinatės		aukštis, m	išmetimo angos matmenys, m	srauto greitis, m/s	tempera-tūra, °C	tūrio debitas, Nm³/s	teršalų išmetimo trukmė, val./m
1	2	3		4	5	6	7	8	9
Vulkanizacijos įrenginys. Vent. sistema	001	319020	6179209	4	0,21	Taršos šaltinis neeksploatuojamas			
Akumuliatorių remonto vieta. Vent. sistema	006	318851	6179602	8	0,25	Taršos šaltinis neeksploatuojamas			
Pakrovimo aparatas, vonia. Vent. sistema	007	318840	6179598	9	0,3	Taršos šaltinis neeksploatuojamas			
Patalpa. Vent. sistema	009	318847	6179576	8,5	0,35	Taršos šaltinis neeksploatuojamas			
Autoremontas, darbo vieta. Vent. sistema	010	318790	6179663	8,5	0,2	2,94	16	0,092	200
Padangų remontas, patalpa. Vent. sistema	013	318780	6179686	7	0,27	9,36	22	0,49	100
Galandimo staklės. Valymo įrenginys	014	318772	6179695	1,5	0,27	3,83	15	0,21	50
Suvirinimo postas, pjaustymo agregatas. Vent. sistema	015	318765	6179682	8	0,5	6,22	13	1,17	900
Suvirinimo, pjaustymo agregatai. Vent. sistema	021	318766	6179594	4	0,3	2,36	18	0,16	400
Suvirinimo, pjaustymo agregatai. Vent. sistema	022	318777	6179721	9,5	0,4	3,45	17	0,41	300
Suvirinimo, pjaustymo agregatai. Vent. sistema	023	318772	6179721	9,5	0,4	3,29	17	0,39	300
Suvirinimo, pjaustymo agregatai. Vent. sistema	024	318770	6179731	9,5	0,4	3,12	17	0,37	300
Suvirinimo, pjaustymo agregatai. Vent. sistema	025	318765	6179732	9,5	0,4	3,54	17	0,42	300
Galandimo staklės. Valymo įrenginys	026	318776	6179729	1,5	0,27	2,82	16	0,16	100
Pjaustymo agregatas. Vent. sistema	027	318733	6179702	3	0,35	Taršos šaltinis neeksploatuojamas			
Galandimo staklės. Valymo įrenginys	039	318742	6179695	1,5	0,27	1,67	17	0,09	90
Galandimo staklės. Valymo įrenginys	048	319028	6179229	1,5	0,27	2,29	16	0,13	90
Patalpa. Vent. sistema	058	318742	6179705	16	0,33	1,34	16	0,11	300
Patalpa. Vent. sistema	060	318747	6179705	16	0,38	0,83	15	0,09	500
Detalių aušinimas. Vent. sistema	061	318749	6179668	3	0,18	Taršos šaltinis neeksploatuojamas			
Boksas Nr. 5. Patalpa. Vent. sistema	062	318842	6179594	8	0,25	28,23	16	1,32	200
Boksas Nr. 5. Patalpa. Vent. sistema	063	318842	6179596	8	0,25	28,21	16	1,32	200
Boksas Nr. 5. Patalpa. Vent. sistema	064	318847	6179587	8	0,25	28,18	16	1,32	300
Boksas Nr. 5. Patalpa. Vent. sistema	065	318849	6179588	8	0,25	28,14	15	1,32	300
Patalpa. Vent. sistema	067	318860	6179587	8,5	0,22	4,52	18	0,16	360
Patalpa. Vent. sistema	074	318802	6179636	8	0,29	1,24	17	0,08	100
Akumuliatorių pakrovimo vieta. Vent. sistema	076	318847	6179603	6,5	0,17	25,22	23	0,54	2200
Patalpa. Vent. sistema	077	318846	6179606	5,5	0,23	10	24	0,39	300
Akumuliatorių remontas. Vent. sistema	078	318848	6179617	5,5	0,23	Taršos šaltinis neeksploatuojamas			

Taršos šaltiniai						Išmetamųjų dujų rodikliai pavyzdžio paėmimo (matavimo) vietoje			
pavadinimas	Nr.	koordinatės		aukštis, m	išmetimo angos matmenys, m	srauto greitis, m/s	tempera-tūra, °C	tūrio debitas, Nm^3/s	teršalų išmetimo trukmė, val./m
1	2	3		4	5	6	7	8	9
Galandimo staklės. Valymo įrenginys	120	318755	6179718	1,5	0,27	Taršos šaltinis neeksploatuojamas			
Akumuliatorinė. Patalpa. Vent. sistema	163	318771	6179660	5	0,3	Taršos šaltinis neeksploatuojamas			
Patalpa. Vent. sistema	164	318753	6179616	5,5	0,3	1,83	17	0,12	8760
Dažymo darbai. Neorganizuotas išmetimas	631	318768	6179647	10	0,5	5	0	0,98	2830

2.2 lentelė. TARŠA Į APLINKOS ORĄ

Veiklos rūšies kodas	Cecho ar kt. pavadinimas arba Nr.	Taršos šaltiniai		Teršalai		Tarša			
		pavadinimas	Nr.	pavadinimas	kodas	vienkartinis dydis			metinė, t/metus
						vnt.	vidut.	maks.	
1	2	3	4	5	6	7	8	9	10
120200	Vidaus mechanizacijos baras	Autoremontas, darbo vieta. Vent. sistema	010	Kietosios dalelės (C)	4281	g/s	0,00014	0,00015	0,0001
120200	Vidaus mechanizacijos baras	Padangų remontas, patalpa. Vent. sistema	013	Kietosios dalelės (C)	4281	g/s	0,00172	0,00216	0,0006
120200	Vidaus mechanizacijos baras	Galandimo staklės. Valymo įrenginys	014	Kietosios dalelės (C)	4281	g/s	0,01800	0,02111	0,0032
120200	Mechaninės dirbtuvės	Suvirinimo postas, pjaustymo agregatas. Vent. sistema	015	Anglies monoksidas (C)	6069	g/s	0,01683	0,01683	0,0521
				Azoto oksidai (C)	6044	g/s	0,12375	0,12375	0,0498
				Chromas šešiavalentis	2721	g/s	0,00000	0,00000	0,0004 kg
				Fluoridai	3015	g/s	0,00007	0,00009	0,0002
				Fluoro vandenilis	862	g/s	0,00074	0,00074	0,0003
				Geležis ir jos junginiai	3113	g/s	0,03255	0,04239	0,1015
				Kietosios dalelės (C)	4281	g/s	0,00007	0,00007	0,0002
				Mangano oksidai	3516	g/s	0,00101	0,00132	0,0032
120200	Vidaus mechanizacijos baras	Suvirinimo, pjaustymo agregatai. Vent. sistema	021	Anglies monoksidas (C)	6069	g/s	0,01683	0,01683	0,0147
				Azoto oksidai (C)	6044	g/s	0,12375	0,12375	0,0096
				Chromas šešiavalentis	2721	g/s	0,00000	0,00000	0,0020 kg
				Fluoridai	3015	g/s	0,00014	0,00017	0,0005
				Fluoro vandenilis	862	g/s	0,00074	0,00074	0,0006
				Geležis ir jos junginiai	3113	g/s	0,00687	0,00823	0,0241
				Kietosios dalelės (C)	4281	g/s	0,00014	0,00017	0,0005
				Mangano oksidai	3516	g/s	0,00031	0,00038	0,0011
120200	Kranų mechanizacijos baras	Suvirinimo, pjaustymo agregatai. Vent. sistema	022	Anglies monoksidas (C)	6069	g/s	0,01683	0,01683	0,0097
				Azoto oksidai (C)	6044	g/s	0,12375	0,12375	0,0052
				Chromas šešiavalentis	2721	g/s	0,00000	0,00000	0,0023 kg
				Fluoridai	3015	g/s	0,00005	0,00007	0,0004
				Fluoro vandenilis	862	g/s	0,00074	0,00074	0,0006
				Geležis ir jos junginiai	3113	g/s	0,00174	0,00240	0,0146
				Kietosios dalelės (C)	4281	g/s	0,00005	0,00007	0,0004
				Mangano oksidai	3516	g/s	0,00009	0,00012	0,0007
				Nikelis ir jo junginiai	1589	g/s	0,00000	0,00000	0,0015 kg
120200	Kranų mechanizacijos baras	Suvirinimo, pjaustymo agregatai. Vent. sistema	023	Anglies monoksidas (C)	6069	g/s	0,01683	0,01683	0,0097
				Azoto oksidai (C)	6044	g/s	0,12375	0,12375	0,0052
				Chromas šešiavalentis	2721	g/s	0,00000	0,00000	0,0023 kg
				Fluoridai	3015	g/s	0,00003	0,00004	0,0004
				Fluoro vandenilis	862	g/s	0,00074	0,00074	0,0006
				Geležis ir jos junginiai	3113	g/s	0,00095	0,00130	0,0146

1	2	3	4	5	6	7	8	9	10
	tęsinys			Kietosios dalelės (C)	4281	g/s	0,00003	0,00004	0,0004
				Mangano oksidai	3516	g/s	0,00005	0,00007	0,0007
				Nikelis ir jo junginiai	1589	g/s	0,00000	0,00000	0,0015 kg
120200	Kranų mechanizacijos baras	Suvirinimo, pjaustymo agregatai. Vent. sistema	024	Anglies monoksidas (C)	6069	g/s	0,01683	0,01683	0,0097
				Azoto oksidai (C)	6044	g/s	0,12375	0,12375	0,0052
				Chromas šešiavalentis	2721	g/s	0,00000	0,00000	0,0023 kg
				Fluoridai	3015	g/s	0,00001	0,00002	0,0004
				Fluoro vandenilis	862	g/s	0,00074	0,00074	0,0006
				Geležis ir jos junginiai	3113	g/s	0,00057	0,00073	0,0146
				Kietosios dalelės (C)	4281	g/s	0,00002	0,00002	0,0004
				Mangano oksidai	3516	g/s	0,00003	0,00004	0,0007
				Nikelis ir jo junginiai	1589	g/s	0,00000	0,00000	0,0015 kg
120200	Kranų mechanizacijos baras	Suvirinimo, pjaustymo agregatai. Vent. sistema	025	Anglies monoksidas (C)	6069	g/s	0,01683	0,01683	0,0098
				Azoto oksidai (C)	6044	g/s	0,12375	0,12375	0,0052
				Chromas šešiavalentis	2721	g/s	0,00000	0,00000	0,0023 kg
				Fluoridai	3015	g/s	0,00002	0,00002	0,0005
				Fluoro vandenilis	862	g/s	0,00074	0,00074	0,0004
				Geležis ir jos junginiai	3113	g/s	0,00057	0,00057	0,0146
				Kietosios dalelės (C)	4281	g/s	0,00002	0,00002	0,0005
				Mangano oksidai	3516	g/s	0,00003	0,00003	0,0008
				Nikelis ir jo junginiai	1589	g/s	0,00000	0,00000	0,0015 kg
120200	Kranų mechanizacijos baras	Galandimo staklės. Valymo įrenginys	026	Kietosios dalelės (C)	4281	g/s	0,00504	0,00544	0,0018
120200	Mechaninės dirbtuvės	Galandimo staklės. Valymo įrenginys	039	Kietosios dalelės (C)	4281	g/s	0,00615	0,00729	0,0020
120200	Kranų mechanizacijos baras	Galandimo staklės. Valymo įrenginys	048	Kietosios dalelės (C)	4281	g/s	0,00103	0,00124	0,0003
120200	Mechaninės dirbtuvės	Patalpa. Vent. sistema	058	Kietosios dalelės (C)	4281	g/s	0,00014	0,00018	0,0002
120200	Mechaninės dirbtuvės	Patalpa. Vent. sistema	060	Kietosios dalelės (C)	4281	g/s	0,00018	0,00027	0,0003
120200	Vidaus mechanizacijos baras	Boksas Nr. 5. Patalpa. Vent. sistema	062	Kietosios dalelės (C)	4281	g/s	0,00132	0,00145	0,0010
120200	Vidaus mechanizacijos baras	Boksas Nr. 5. Patalpa. Vent. sistema	063	Kietosios dalelės (C)	4281	g/s	0,00106	0,00145	0,0008
120200	Vidaus mechanizacijos baras	Boksas Nr. 5. Patalpa. Vent. sistema	064	Kietosios dalelės (C)	4281	g/s	0,00106	0,00145	0,0011
120200	Vidaus mechanizacijos baras	Boksas Nr. 5. Patalpa. Vent. sistema	065	Kietosios dalelės (C)	4281	g/s	0,00185	0,00224	0,0020
120200	Vidaus mechanizacijos baras	Patalpa. Vent. sistema	067	Kietosios dalelės (C)	4281	g/s	0,00026	0,00037	0,0003
120200	Mechaninės dirbtuvės	Patalpa. Vent. sistema	074	Kietosios dalelės (C)	4281	g/s	0,00021	0,00026	0,0001
120200	Vidaus mechanizacijos baras	Akumuliatorių pakrovimo vieta. Vent. sistema	076	Sieros rūgštis	1761	g/s	0,00017	0,00018	0,0013
120200	Vidaus mechanizacijos baras	Patalpa. Vent. sistema	077	Sieros rūgštis	1761	g/s	0,00000	0,00000	0,0000
120200	Naudotos alyvos laikymas statinėse	Patalpa. Vent. sistema	164	Lakieji organiniai junginiai	308	g/s	0,00016	0,00018	0,0050
120200	Dažymas	Dažymo darbai. Neorganizuotas išmetimas	631	Acetonas	65	g/s	0,00694	0,00694	0,0011
				Butanolis	359	g/s	0,03788	0,05051	0,0050
				Butilacetatas	367	g/s	0,01263	0,01263	0,0020
				Etanolis	739	g/s	0,00947	0,00947	0,0015
				Etilbenzolas	763	g/s	0,00694	0,00926	0,0466

1	2	3	4	5	6	7	8	9	10
	tęsinys			Izobutanas	8113	g/s	0,01164	0,01164	0,0070
				Izobutanolis	3177	g/s	0,00277	0,00465	0,0059
				Ksilolas	1260	g/s	0,03472	0,04630	0,2147
				Lakieji organiniai junginiai	308	g/s	0,09244	0,09244	0,2964
				Solventnafta	1820	g/s	0,00161	0,00242	0,0018
				Toluolas	1950	g/s	0,05240	0,05240	0,0083
				Kietosios dalelės (C)	4281	g/s	0,00161	0,00253	0,0066
								Iš viso pagal veiklos rūšį:	**1,0020**
								Iš viso įrenginiui:	**1,0020**

UAB „Klasco"

2.1 lentelė. STACIONARIŲJŲ TARŠOS ŠALTINIŲ FIZINIAI DUOMENYS

Taršos šaltiniai						Išmetamųjų dujų rodikliai pavyzdžio paėmimo (matavimo)				Pastabos
pavadinimas	Nr.	koordinatės		aukštis, m	išmetimo angos matmenys, m	srauto greitis, m/s	temperatūra, °C	tūrio debitas, Nm³/s	teršalų išmetimo trukmė, val./m	
1	2	3		4	5	6	7	8	9	10
SKYSTŲ TRĄŠŲ, ŽEMĖS ŪKIO PRODUKCIJOS IR BIRIŲ TRĄŠŲ TERMINALAI										
15000 m³ talpykla, KAS pildymas	126	318268	6180552	25	0,6	0,61	19	0,16	3946	2
15000 m³ talpykla, KAS saugijimas					0,6	0,21	17	0,057	4814	
14700 m³ talpykla, KAS pildymas	127	318284	6180494	25	0,6	0,61	19	0,16	3946	
14700 m³ talpykla, KAS saugojimas					0,6	0,21	17	0,057	4814	
15000 m³ talpykla, KAS pildymas	128	318245	6180515	25	0,6	0,61	19	0,16	3946	2
15000 m³ talpykla, KAS saugojimas					0,6	0,21	17	0,057	4814	
7500 m³ talpykla, KAS pildymas	129	318254	6180479	25	0,6	0,61	19	0,16	3946	2
7500 m³ talpykla, KAS saugojimas					0,6	0,21	17	0,057	4814	
15000 m³ talpykla, KAS pildymas	130	318221	6180475	25	0,6	0,61	19	0,16	3946	2
15000 m³ talpykla, KAS saugojimas					0,6	0,21	17	0,057	4814	
5000 m³ etilenglikolio talpykla, pildymas	150	318286	6180526	18,4	0,5	0,0001	0	0,00002	4000	2
5000 m³ etilenglikolio talpykla, saugojimas					0,5	0,0001	0	0,00002	4760	
Etilenglikolio pakrovimas iš talpyklos į vagonus, neorganizuotas išmetimas	646	318348	6180433	Taršos šaltinis laikinai nedirba						
Etilenglikolio pakrovimas iš talpyklos į automašinas, neorganizuotas išmetimas	647	318317	6180452	5	0,5	0,0001	0	0,00002	3000	
Laivo triumas, KAS pildymas, neorganizuotas išmetimas	639	317982	6180294	8	0,25	7,14	15	0,33	4000	
Nusodinimo ciklonas	149	318108	6180269	6	0,4	7,85	9	0,96	2282	
Vagonų/automobilių iškrovimo postas, neorganizuotas išmetimas	640	318065	6180391	10	0,5	5	0	0,98	2222	
Krantinė Nr. 4, laivo triumas, neorganizuotas išmetimas	641	318068	6180219	10	0,5	5	0	0,98	1250	
Krantinė Nr. 4, automašinos kėbulas, neorganizuotas išmetimas	657	318086	6180278	10	0,5	5	0	0,98	313	
Vagonų iškrovimos postas, neorganizuotas išmetimas	644	318427	6180301	10	0,5	5	0	0,98	4167	
Krantinė Nr. 5, laivo triumas, neorganizuotas išmetimas	645	318223	6180078	10	0,5	5	0	0,98	2344	

2.1 lentelė. STACIONARIŲJŲ TARŠOS ŠALTINIŲ FIZINIAI DUOMENYS

Taršos šaltiniai						Išmetamųjų dujų rodikliai pavyzdžio paėmimo (matavimo)				Pastabos
pavadinimas	Nr.	koordinatės		aukštis, m	išmetimo angos matmenys, m	srauto greitis, m/s	temperatūra, °C	tūrio debitas, Nm³/s	teršalų išmetimo trukmė, val./m	
1	2	3		4	5	6	7	8	9	10
SKYSTŲ TRĄŠŲ, ŽEMĖS ŪKIO PRODUKCIJOS IR BIRIŲ TRĄŠŲ TERMINALAI										
15000 m³ talpykla, KAS pildymas	126	318268	6180552	25	0,6	0,61	19	0,16	3946	2
15000 m³ talpykla, KAS saugijimas					0,6	0,21	17	0,057	4814	
14700 m³ talpykla, KAS pildymas	127	318284	6180494	25	0,6	0,61	19	0,16	3946	
14700 m³ talpykla, KAS saugojimas					0,6	0,21	17	0,057	4814	
15000 m³ talpykla, KAS pildymas	128	318245	6180515	25	0,6	0,61	19	0,16	3946	2
15000 m³ talpykla, KAS saugojimas					0,6	0,21	17	0,057	4814	
7500 m³ talpykla, KAS pildymas	129	318254	6180479	25	0,6	0,61	19	0,16	3946	2
7500 m³ talpykla, KAS saugojimas					0,6	0,21	17	0,057	4814	
15000 m³ talpykla, KAS pildymas	130	318221	6180475	25	0,6	0,61	19	0,16	3946	2
15000 m³ talpykla, KAS saugojimas					0,6	0,21	17	0,057	4814	
5000 m³ etilenglikolio talpykla, pildymas	150	318286	6180526	18,4	0,5	0,0001	0	0,00002	4000	2
5000 m³ etilenglikolio talpykla, saugojimas					0,5	0,0001	0	0,00002	4760	
Etilenglikolio pakrovimas iš talpyklos į vagonus, neorganizuotas išmetimas	646	318348	6180433	Taršos šaltinis laikinai nedirba						
Etilenglikolio pakrovimas iš talpyklos į automašinas, neorganizuotas išmetimas	647	318317	6180452	5	0,5	0,0001	0	0,00002	3000	
Laivo triumas, KAS pildymas, neorganizuotas išmetimas	639	317982	6180294	8	0,25	7,14	15	0,33	4000	
Nusodinimo ciklonas	149	318108	6180269	6	0,4	7,85	9	0,96	2282	
Vagonų/automobilių iškrovimo postas, neorganizuotas išmetimas	640	318065	6180391	10	0,5	5	0	0,98	2222	
Krantinė Nr. 4, laivo triumas, neorganizuotas išmetimas	641	318068	6180219	10	0,5	5	0	0,98	1250	
Krantinė Nr. 4, automašinos kėbulas, neorganizuotas išmetimas	657	318086	6180278	10	0,5	5	0	0,98	313	
Vagonų iškrovimos postas, neorganizuotas išmetimas	644	318427	6180301	10	0,5	5	0	0,98	4167	
Krantinė Nr. 5, laivo triumas, neorganizuotas išmetimas	645	318223	6180078	10	0,5	5	0	0,98	2344	

Taršos šaltiniai						Išmetamųjų dujų rodikliai pavyzdžio paėmimo (matavimo)				Pastabos
pavadinimas	Nr.	koordinatės		aukštis, m	išmetimo angos matmenys, m	srauto greitis, m/s	temperatūra, °C	tūrio debitas, Nm³/s	teršalų išmetimo trukmė, val./m	
1	2	3		4	5	6	7	8	9	10
Krantinė Nr. 5, vagonų iškrovimas, neorganizuotas išmetimas	665	318394	6180076	10	0,5	5	0	0,98	1667	
Krantinė Nr. 5, vagonų iškrovimas, neorganizuotas išmetimas	667	318290	6180286	10	0,5	5	0	0,98	656	
Krantinė Nr. 6, laivo triumas, neorganizuotas išmetimas	668	318350	6179950	10	0,5	5	0	0,98	700	
Suvirinimo ir pjaustymo darbai, neorganizuotas išmetimas	642	318174	6180349	10	0,5	5	0	0,98	534	
Dažymo darbai, neorganizuotas išmetimas	643	318188	6180314	10	0,5	5	0	0,98	1961	
KROVOS TERMINALAS										
Troso pjovimas, ventsistema	047	318877	6179558	5	0,27	2,88	26	0,15	300	
Galandimo staklės, dulkių gaudytuvas	049	318896	6179558	1,5	0,28	2,55	15	0,15	100	
Suvirinimo postas, ventsistema	079	318925	6179514	3,5	0,2	5,31	26	0,15	72	
Dyzkuro talpykla (29 m³), alsuoklis	151	318807	6179535	4	0,05	-	-	-	-	1
Dyzkuro kolonėlė Nr. 1, neorganizuotas išmetimas	649	318803	6179542	10	0,5	5	0	0,98	-	1
Dyzkuro kolonėlė Nr. 2, neorganizuotas išmetimas	650	318810	6179530	10	0,5	5	0	0,98	-	1
Krantinė Nr. 6, laivo triumas, neorganizuotas išmetimas	601	318392	6179905	10	0,5	5	0	0,98	880	
Krantinė Nr. 6, vagonas/pusvagonis, neorganizuotas išmetimas	659	318394	6179923	10	0,5	5	0	0,98	1520	
Krantinė Nr. 6, sandėliavimo aikštelė, neorganizuotas išmetimas	656	318408	6179954	10	0,5	5	0	0,98	880	
Krantinė Nr. 6, automašinos kėbulas, neorganizuotas išmetimas	651	318401	6179976	10	0,5	5	0	0,98	500	
Krantinė Nr. 7, vagonas/pusvagonis, neorganizuotas išmetimas	614	318472	6179829	10	0,5	5	0	0,98	2840	
Krantinė Nr. 7, laivo triumas, neorganizuotas išmetimas	653	318467	6179806	10	0,5	5	0	0,98	1904	

Taršos šaltiniai						Išmetamųjų dujų rodikliai pavyzdžio paėmimo (matavimo)				Pastabos
pavadinimas	Nr.	koordinatės		aukštis, m	išmetimo angos matmenys, m	srauto greitis, m/s	temperatūra, °C	tūrio debitas, Nm³/s	teršalų išmetimo trukmė, val./m	
1	2	3		4	5	6	7	8	9	10
Krantinė Nr. 7, sandėliavimo aikštelė, neorganizuotas išmetimas	654	318505	6179843	10	0,5	5	0	0,98	2024	
Krantinė Nr. 8, vagonas/pusvagonis, neorganizuotas išmetimas	617	318553	6179684	10	0,5	5	0	0,98	2040	
Krantinė Nr. 8, sandėliavimo aikštelė, neorganizuotas išmetimas	655	318602	6179694	10	0,5	5	0	0,98	1360	
Krantinė Nr. 8, laivo triumas, neorganizuotas išmetimas	631	318546	6179656	10	0,5	5	0	0,98	1360	
Krantinė Nr. 8, automašinos kėbulas, neorganizuotas išmetimas	658	318570	6179709	10	0,5	5	0	0,98	560	
Krantinė Nr. 9, sandėliavimo aikštelė, neorganizuotas išmetimas	660	318677	6179526	10	0,5	5	0	0,98	1600	
Krantinė Nr. 9, laivo triumas, neorganizuotas išmetimas	661	318650	6179494	10	0,5	5	0	0,98	1600	
Krantinė Nr. 11, laivo triumas, neorganizuotas išmetimas	606	318838	6179184	Taršos šaltinis laikinai nedirba						
Krantinė Nr. 11, vagonas/pusvagonis, neorganizuotas išmetimas	662	318840	6179205	10	0,5	5	0	0,98	800	
Krantinė Nr. 11, automašinos kėbulas, neorganizuotas išmetimas	663	318857	6179198	10	0,5	5	0	0,98	800	
Krantinė Nr. 15, vagonas/pusvagonis, neorganizuotas išmetimas	605	319025	6179167	10	0,5	5	0	0,98	2080	
Krantinė Nr. 15, automašinos kėbulas, neorganizuotas išmetimas	664	319033	6179147	10	0,5	5	0	0,98	1600	
Krantinė Nr. 15, sandėliavimo aikštelė, neorganizuotas išmetimas	672	319086	6179080	10	0,5	5	0	0,98	1360	
Krantinė Nr. 15, laivo triumas, neorganizuotas išmetimas	673	319053	6179071	10	0,5	5	0	0,98	1360	
Bitumo krova, laivo triumas, neorganizuotas išmetimas	674	318711	6179443	10	0,5	5	0	0,98	225	3

Taršos šaltiniai						Išmetamųjų dujų rodikliai pavyzdžio paėmimo (matavimo)				Pastabos
pavadinimas	Nr.	koordinatės		aukštis, m	išmetimo angos matmenys, m	srauto greitis, m/s	temperatūra, °C	tūrio debitas, Nm³/s	teršalų išmetimo trukmė, val./m	
1	2	3		4	5	6	7	8	9	10
Grūdų iškrovimas, neorganizuotas išmetimas	675	319208	6178990	10	0,5	5	0	0,98	4380	3
Grūdų pakrovimas į autotransportą, neorganizuotas išmetimas	676	319195	6178980	10	0,5	5	0	0,98	2190	3
Krantinė Nr. 16, vagonas/pusvagonis, neorganizuotas išmetimas	602	319110	6179011	10	0,5	5	0	0,98	1600	
Krantinė Nr. 17, vagonų iškrovimas, neorganizuotas išmetimas	603	319174	6178920	10	0,5	5	0	0,98	722	
Krantinė Nr. 17, laivo triumas, neorganizuotas išmetimas	652	319183	6178878	10	0,5	5	0	0,98	406	
Dažymo darbai, neorganizuotas išmetimas	610	318904	6179520	10	0,5	5	0	0,98	1961	
Dažymo darbai, neorganizuotas išmetimas	618	318568	6179831	10	0,5	5	0	0,98	1961	
Suvirinimo ir pjaustymo darbai, neorganizuotas išmetimas	633	318545	6179866	10	0,5	5	0	0,98	534	
FILIALAS „KLASCO TOWAGE ASSISTANCE“										
Dažymo darbai, neorganizuotas išmetimas	625	318975	6179033	10	0,5	5	0	0,98	1961	
ENERGETIKOS TARNYBA										
Galandimo staklės, dulkių gaudytuvas	032	318732	6179702	1,5	0,28	2,74	14	0,17	700	
Katilai, dūmtraukis	125	318958	6179410	8	0,6	1,34	114	0,27	6000	
Katilai, dūmtraukis	131	318585	6179884	8	0,35	2,89	128	0,19	6000	
Katilai, dūmtraukis	148	318492	6180195	8,5	0,35	4,06	115	0,28	8760	
Suvirinimo ir pjaustymo darbai, neorganizuotas išmetimas	608	318742	6179723	10	0,5	5	0	0,98	534	
Dažymo darbai, neorganizuotas išmetimas	609	318760	6179706	10	0,5	5	0	0,98	1961	
Suvirinimo ir pjaustymo darbai, neorganizuotas išmetimas	637	318711	6179718	10	0,5	5	0	0,98	534	

Pastabos:

1) Išmetimai iš taršos šaltinių Nr. 151, 649, 650 nenormuojami (skaičiavimo rezultatai parodė nežymias metinių išmetimų reikšmes).

2) Taršos šaltinių Nr. 126, 128, 129, 130 išmetimų charakteristikos paimtos pagal taršos šaltinio Nr. 127 analogą.

3) Taršos šaltinių Nr. 674, 675, 676 iš projekto „AB „Klasco“ geležinkelio vagonų iškrovos stoties Naujoji uosto g. 23, Klaipėdoje, statybos projektas“.

2.2 lentelė. TARŠA Į APLINKOS ORĄ

Veiklos rūšies kodas	Cecho ar kt. pavadinimas arba Nr.	Taršos šaltiniai		Teršalai		Tarša			
		pavadinimas	Nr.	pavadinimas	kodas	vienkartinis dydis			metinė, t/metus
						vnt.	vidut.	maks. [1]	
1	2	3	4	5	6	7	8	9	10
ENERGETIKOS TARNYBA									
020103	Buitinis pastatas. Katilinė	Katilai, dūmtraukis	125	Anglies monoksidas (A)	177	mg/Nm³	13	**400**	0,1101
				Azoto oksidai (A)	250	mg/Nm³	98	**350**	0,2810
				Sieros dioksidas (A)	1753	mg/Nm³	0	**35**	0,0025
				Kietosios dalelės (A)	6493	mg/Nm³	0	**20**	0,0030
020103	Gamybinis, administracinis pastatas. Katilinė	Katilai, dūmtraukis	131	Azoto oksidai (A)	250	mg/Nm³	98	**350**	0,0627
020103	Civilinės saugos sandėlis. Katilinė	Katilai, dūmtraukis	148	Azoto oksidai (A)	250	mg/Nm³	107	**350**	0,0370
								Iš viso pagal veiklos rūšį:	**0,4963**

Pastaba:

1) Maksimalios koncentracijos pagal LAND 43-2013 (2 priedas)

1	2	3	4	5	6	7	8	9	10
SKYSTŲ TRĄŠŲ, ŽEMĖS ŪKIO PRODUKCIJOS IR BIRIŲ TRĄŠŲ TERMINALAI									
120100	Skystų trąšų terminalas	15000 m³ talpykla	126	Amoniakas (pildymas)	134	g/s	0,01635	0,01698	0,2323
				Amoniakas (saugojimas)	134	g/s	0,00190	0,00301	0,0329
120100	Skystų trąšų terminalas	14700 m³ talpykla	127	Amoniakas (pildymas)	134	g/s	0,01635	0,01698	0,2323
				Amoniakas (saugojimas)	134	g/s	0,00190	0,00301	0,0329
120100	Skystų trąšų terminalas	15000 m³ talpykla	128	Amoniakas (pildymas)	134	g/s	0,01635	0,01698	0,2323
				Amoniakas (saugojimas)	134	g/s	0,00190	0,00301	0,0329
120100	Skystų trąšų terminalas	7500 m³ talpykla	129	Amoniakas (pildymas)	134	g/s	0,01635	0,01698	0,2323
				Amoniakas (saugojimas)	134	g/s	0,00190	0,00301	0,0329
120100	Skystų trąšų terminalas	15000 m³ talpykla	130	Amoniakas (pildymas)	134	g/s	0,01635	0,01698	0,2323
				Amoniakas (saugojimas)	134	g/s	0,00190	0,00301	0,0329
120100	Skystų trąšų terminalas	5000 m³ etilenglikolio talpykla	150	Etilenglikolis (pildymas)	2959	Išmetimų nėra			
				Etilenglikolis (saugojimas)	2959	Išmetimų nėra			

1	2	3	4	5	6	7	8	9	10
120100	Skystų trąšų terminalas	Etilenglikolio pakrovimas iš talpyklos į vagonus, neorganizuotas išmetimas	646	Taršos šaltinis laikinai nedirba					
120100	Skystų trąšų terminalas	Etilenglikolio pakrovimas iš talpyklos į automašinas, neorganizuotas išmetimas	647	Etilenglikolis	2959	Išmetimų nėra			
120100	Skystų trąšų terminalas	Laivo triumas, KAS pildymas, neorganizuotas išmetimas	639	Amoniakas (pumpavimas)	134	g/s	0,03270	0,03462	0,4709
120100	Žemės ūkio produkcijos terminalas	Nusodinimo ciklonas	149	Kietosios dalelės (C)	4281	g/s	0,01133	0,01229	0,0931
120100	Žemės ūkio produkcijos terminalas	Vagonų/automobilių iškrovimo postas, neorganizuotas išmetimas	640	Kietosios dalelės (C)	4281	g/s	0,00050	0,00050	0,0534
120100	Žemės ūkio produkcijos terminalas	Krantinė Nr. 4, laivo triumas, neorganizuotas išmetimas	641	Kietosios dalelės (C)	4281	g/s	0,01833	0,01833	0,4263
120100	Žemės ūkio produkcijos terminalas	Krantinė Nr. 4, automašinos kėbulas, neorganizuotas išmetimas	657	Kietosios dalelės (C)	4281	g/s	0,01027	0,01027	0,0117
120100	Birių trąšų terminalas	Vagonų iškrovimos postas, neorganizuotas išmetimas	644	Kietosios dalelės (C)	4281	g/s	0,00289	0,00289	0,4835
120100	Birių trąšų terminalas	Krantinė Nr. 5, laivo triumas, neorganizuotas išmetimas	645	Kietosios dalelės (C)	4281	g/s	0,01559	0,01559	0,6876
120100	Birių trąšų terminalas	Krantinė Nr. 5, vagonų iškrovimas, neorganizuotas išmetimas	665	Kietosios dalelės (C)	4281	g/s	0,00159	0,00159	0,0752
120100	Birių trąšų terminalas	Krantinė Nr. 5, vagonų iškrovimas, neorganizuotas išmetimas	667	Kietosios dalelės (C)	4281	g/s	0,00391	0,00391	0,1885
120100	Birių trąšų terminalas	Krantinė Nr. 6, laivo triumas, neorganizuotas išmetimas	668	Kietosios dalelės (C)	4281	g/s	0,04526	0,04526	0,2940
KROVOS TERMINALAS									
120100	Krovos terminalas	Krantinė Nr. 6, laivo triumas, neorganizuotas išmetimas	601	Kietosios dalelės (C)	4281	g/s	0,00656	0,00656	0,0016

1	2	3	4	5	6	7	8	9	10
120100	Krovos terminalas	Krantinė Nr. 6, vagonas/pusvagonis, neorganizuotas išmetimas	659	Kietosios dalelės (C)	4281	g/s	0,01578	0,01578	0,0086
120100	Krovos terminalas	Krantinė Nr. 6, sandėliavimo aikštelė, neorganizuotas išmetimas	656	Kietosios dalelės (C)	4281	g/s	0,06476	0,06476	0,0041
120100	Krovos terminalas	Krantinė Nr. 6, automašinos kėbulas, neorganizuotas išmetimas	651	Kietosios dalelės (C)	4281	g/s	0,00584	0,00584	0,0105
120100	Krovos terminalas	Krantinė Nr. 7, vagonas/pusvagonis, neorganizuotas išmetimas	614	Kietosios dalelės (C)	4281	g/s	0,01578	0,01578	0,0162
120100	Krovos terminalas	Krantinė Nr. 7, laivo triumas, neorganizuotas išmetimas	653	Kietosios dalelės (C)	4281	g/s	0,01681	0,01681	0,0035
120100	Krovos terminalas	Krantinė Nr. 7, sandėliavimo aikštelė, neorganizuotas išmetimas	654	Kietosios dalelės (C)	4281	g/s	0,06476	0,06476	0,0095
120100	Krovos terminalas	Krantinė Nr. 8, vagonas/pusvagonis, neorganizuotas išmetimas	617	Kietosios dalelės (C)	4281	g/s	0,01578	0,01578	0,0116
120100	Krovos terminalas	Krantinė Nr. 8, sandėliavimo aikštelė, neorganizuotas išmetimas	655	Kietosios dalelės (C)	4281	g/s	0,00975	0,00975	0,0038
120100	Krovos terminalas	Krantinė Nr. 8, laivo triumas, neorganizuotas išmetimas	631	Kietosios dalelės (C)	4281	g/s	0,00502	0,00502	0,0016
120100	Krovos terminalas	Krantinė Nr. 8, automašinos kėbulas, neorganizuotas išmetimas	658	Kietosios dalelės (C)	4281	g/s	0,01332	0,01332	0,0041
120100	Krovos terminalas	Krantinė Nr. 9, sandėliavimo aikštelė, neorganizuotas išmetimas	660	Kietosios dalelės (C)	4281	g/s	0,00815	0,00815	0,0094
120100	Krovos terminalas	Krantinė Nr. 9, laivo triumas, neorganizuotas išmetimas	661	Kietosios dalelės (C)	4281	g/s	0,00381	0,00381	0,0066
120100	Krovos terminalas	Krantinė Nr. 11, laivo triumas, neorganizuotas išmetimas	606	Taršos šaltinis laikinai nedirba					

1	2	3	4	5	6	7	8	9	10
120100	Krovos terminalas	Krantinė Nr. 11, vagonas/pusvagonis, neorganizuotas išmetimas	662	Kietosios dalelės (C)	4281	g/s	0,02681	0,02681	0,0052
120100	Krovos terminalas	Krantinė Nr. 11, automašinos kėbulas, neorganizuotas išmetimas	663	Kietosios dalelės (C)	4281	g/s	0,01332	0,01332	0,0059
120100	Krovos terminalas	Krantinė Nr. 15, vagonas/pusvagonis, neorganizuotas išmetimas	605	Kietosios dalelės (C)	4281	g/s	0,02751	0,02751	0,0206
120100	Krovos terminalas	Krantinė Nr. 15, automašinos kėbulas, neorganizuotas išmetimas	664	Kietosios dalelės (C)	4281	g/s	0,01332	0,01332	0,0118
120100	Krovos terminalas	Krantinė Nr. 15, sandėliavimo aikštelė, neorganizuotas išmetimas	672	Kietosios dalelės (C)	4281	g/s	0,00975	0,00975	0,0038
120100	Krovos terminalas	Krantinė Nr. 15, laivo triumas, neorganizuotas išmetimas	673	Kietosios dalelės (C)	4281	g/s	0,00502	0,00502	0,0016
120100	Krovos terminalas	Bitumo krova, laivo triumas, neorganizuotas išmetimas	674	Lakieji organiniai junginiai	308	g/s	0,98765	0,98765	0,8000
120100	Krovos terminalas	Grūdų iškrovimas, neorganizuotas išmetimas	675	Kietosios dalelės (C)	4281	g/s	0,15143	0,15143	2,0650
120100	Krovos terminalas	Grūdų pakrovimas į autotransportą, neorganizuotas išmetimas	676	Kietosios dalelės (C)	4281	g/s	0,56357	0,56357	6,6860
120100	Krovos terminalas	Krantinė Nr. 16, vagonas/pusvagonis, neorganizuotas išmetimas	602	Kietosios dalelės (C)	4281	g/s	0,01578	0,01578	0,0091
120100	Krovos terminalas	Krantinė Nr. 17, vagonų iškrovimas, neorganizuotas išmetimas	603	Kietosios dalelės (C)	4281	g/s	0,00372	0,00372	0,0943
120100	Krovos terminalas	Krantinė Nr. 17, laivo triumas, neorganizuotas išmetimas	652	Kietosios dalelės (C)	4281	g/s	0,01100	0,01100	0,0941
								Iš viso pagal veiklos rūšį:	**13,9987**

1	2	3	4	5	6	7	8	9	10
SKYSTŲ TRĄŠŲ, ŽEMĖS ŪKIO PRODUKCIJOS IR BIRIŲ TRĄŠŲ TERMINALAI									
120200	Neorganizuotas išmetimas	Suvirinimo ir pjaustymo darbai, neorganizuotas išmetimas	642	Aliuminio oksidas	126	g/s	0,01389	0,01389	0,0000
				Anglies monoksidas (C)	6069	g/s	0,02261	0,02261	0,0069
				Azoto oksidai (C)	6044	g/s	0,12375	0,12375	0,0068
				Chromas šešiavalentis	2721	g/s	0,00006	0,00006	0,0322 kg
				Fluoridai	3015	g/s	0,00042	0,00042	0,0000
				Fluoro vandenilis	862	g/s	0,00094	0,00094	0,0003
				Geležis ir jos junginiai	3113	g/s	0,06736	0,06736	0,0244
				Mangano oksidai	3516	g/s	0,00208	0,00208	0,0009
				Kietosios dalelės (C)	4281	g/s	0,00135	0,00135	0,0015 kg
120200	Neorganizuotas išmetimas	Dažymo darbai, neorganizuotas išmetimas	643	Acetonas	65	g/s	0,21825	0,21825	0,0447
				Butanolis	359	g/s	0,03369	0,03369	0,0229
				Butilacetatas	367	g/s	0,03132	0,03132	0,0212
				Etanolis	739	g/s	0,02349	0,02349	0,0159
				Etilacetatas	747	g/s	0,02204	0,02204	0,0473
				Etilbenzolas	763	g/s	0,02604	0,03472	0,0003
				Kietosios dalelės (C)	4281	g/s	0,01014	0,01014	0,0354
				Ksilolas	1260	g/s	0,12302	0,14021	0,0199
				Lakieji organiniai junginiai	308	g/s	0,22176	0,22176	0,3909
				Metilizobutilketonas	1368	g/s	0,04389	0,04389	0,0225
				Solventnafta	1820	g/s	0,02018	0,03227	0,0225
				Toluolas	1950	g/s	0,13106	0,13106	0,2357
KROVOS TERMINALAS									
120200	Linų pjovimo cechas	Troso pjovimas, ventsistema	047	Kietosios dalelės (C)	4281	g/s	0,00059	0,00071	0,0006
120200	Takelažinis sandėlis	Galandimo staklės, dulkių gaudytuvas	049	Kietosios dalelės (C)	4281	g/s	0,00053	0,00068	0,0002
120200	ATS pastatas	Suvirinimo postas, ventsistema	079	Geležis ir jos junginiai	3113	g/s	0,00210	0,00210	0,0005
				Mangano oksidai	3516	g/s	0,00023	0,00023	0,0001
120200	Degalinė	Dyzkuro talpykla (29 m³), alsuoklis	151	Lakieji organiniai junginiai	308	Nenormuojamas			
120200	Degalinė	Dyzkuro kolonėlė Nr. 1, neorganizuotas išmetimas	649	Lakieji organiniai junginiai	308	Nenormuojamas			
120200	Degalinė	Dyzkuro kolonėlė Nr. 2, neorganizuotas išmetimas	650	Lakieji organiniai junginiai	308	Nenormuojamas			

1	2	3	4	5	6	7	8	9	10
120200	Neorganizuotas išmetimas	Dažymo darbai, neorganizuotas išmetimas	610	Acetonas	65	g/s	0,21825	0,21825	0,0447
				Butanolis	359	g/s	0,03369	0,03369	0,0229
				Butilacetatas	367	g/s	0,03132	0,03132	0,0212
				Etanolis	739	g/s	0,02349	0,02349	0,0159
				Etilacetatas	747	g/s	0,02204	0,02204	0,0473
				Etilbenzolas	763	g/s	0,02604	0,03472	0,0003
				Kietosios dalelės (C)	4281	g/s	0,01014	0,01014	0,0354
				Ksilolas	1260	g/s	0,12302	0,14021	0,0199
				Lakieji organiniai junginiai	308	g/s	0,22176	0,22176	0,3909
				Metilizobutilketonas	1368	g/s	0,04389	0,04389	0,0225
				Solventnafta	1820	g/s	0,02018	0,03227	0,0225
				Toluolas	1950	g/s	0,13106	0,13106	0,2357
120200	Neorganizuotas išmetimas	Dažymo darbai, neorganizuotas išmetimas	618	Acetonas	65	g/s	0,21825	0,21825	0,0447
				Butanolis	359	g/s	0,03369	0,03369	0,0229
				Butilacetatas	367	g/s	0,03132	0,03132	0,0212
				Etanolis	739	g/s	0,02349	0,02349	0,0159
				Etilacetatas	747	g/s	0,02204	0,02204	0,0473
				Etilbenzolas	763	g/s	0,02604	0,03472	0,0003
				Kietosios dalelės (C)	4281	g/s	0,01014	0,01014	0,0354
				Ksilolas	1260	g/s	0,12302	0,14021	0,0199
				Lakieji organiniai junginiai	308	g/s	0,22176	0,22176	0,3909
				Metilizobutilketonas	1368	g/s	0,04389	0,04389	0,0225
				Solventnafta	1820	g/s	0,02018	0,03227	0,0225
				Toluolas	1950	g/s	0,13106	0,13106	0,2357
120200	Neorganizuotas išmetimas	Suvirinimo ir pjaustymo darbai, neorganizuotas išmetimas	633	Aliuminio oksidas	126	g/s	0,01389	0,01389	0,0000
				Anglies monoksidas (C)	6069	g/s	0,02261	0,02261	0,0069
				Azoto oksidai (C)	6044	g/s	0,12375	0,12375	0,0068
				Chromas šešiavalentis	2721	g/s	0,00006	0,00006	0,0322 kg
				Fluoridai	3015	g/s	0,00042	0,00042	0,0000
				Fluoro vandenilis	862	g/s	0,00094	0,00094	0,0003
				Geležis ir jos junginiai	3113	g/s	0,06736	0,06736	0,0244
				Mangano oksidai	3516	g/s	0,00208	0,00208	0,0009
				Kietosios dalelės (C)	4281	g/s	0,00135	0,00135	0,0015 kg

1	2	3	4	5	6	7	8	9	10
FILIALAS „KLASCO TOWAGE ASSISTANCE“									
120200	Neorganizuotas išmetimas	Dažymo darbai, neorganizuotas išmetimas	625	Acetonas	65	g/s	0,21825	0,21825	0,0447
				Butanolis	359	g/s	0,03369	0,03369	0,0229
				Butilacetatas	367	g/s	0,03132	0,03132	0,0212
				Etanolis	739	g/s	0,02349	0,02349	0,0159
				Etilacetatas	747	g/s	0,02204	0,02204	0,0473
				Etilbenzolas	763	g/s	0,02604	0,03472	0,0003
				Kietosios dalelės (C)	4281	g/s	0,01014	0,01014	0,0354
				Ksilolas	1260	g/s	0,12302	0,14021	0,0199
				Lakieji organiniai junginiai	308	g/s	0,22176	0,22176	0,3909
				Metilizobutilketonas	1368	g/s	0,04389	0,04389	0,0225
				Solventnafta	1820	g/s	0,02018	0,03227	0,0225
				Toluolas	1950	g/s	0,13106	0,13106	0,2357
ENERGETIKOS TARNYBA									
120200	Elektromonterių cechas	Galandimo staklės, dulkių gaudytuvas	032	Kietosios dalelės (C)	4281	g/s	0,00024	0,00036	0,0006
120200	Neorganizuotas išmetimas	Suvirinimo ir pjaustymo darbai, neorganizuotas išmetimas	608	Aliuminio oksidas	126	g/s	0,01389	0,01389	0,0000
				Anglies monoksidas (C)	6069	g/s	0,02261	0,02261	0,0069
				Azoto oksidai (C)	6044	g/s	0,12375	0,12375	0,0068
				Chromas šešiavalentis	2721	g/s	0,00006	0,00006	0,0322 kg
				Fluoridai	3015	g/s	0,00042	0,00042	0,0000
				Fluoro vandenilis	862	g/s	0,00094	0,00094	0,0003
				Geležis ir jos junginiai	3113	g/s	0,06736	0,06736	0,0244
				Mangano oksidai	3516	g/s	0,00208	0,00208	0,0009
				Kietosios dalelės (C)	4281	g/s	0,00135	0,00135	0,0015 kg

1	2	3	4	5	6	7	8	9	10
120200	Neorganizuotas išmetimas	Dažymo darbai, neorganizuotas išmetimas	609	Acetonas	65	g/s	0,21825	0,21825	0,0447
				Butanolis	359	g/s	0,03369	0,03369	0,0229
				Butilacetatas	367	g/s	0,03132	0,03132	0,0212
				Etanolis	739	g/s	0,02349	0,02349	0,0159
				Etilacetatas	747	g/s	0,02204	0,02204	0,0473
				Etilbenzolas	763	g/s	0,02604	0,03472	0,0003
				Kietosios dalelės (C)	4281	g/s	0,01014	0,01014	0,0354
				Ksilolas	1260	g/s	0,12302	0,14021	0,0199
				Lakieji organiniai junginiai	308	g/s	0,22176	0,22176	0,3909
				Metilizobutilketonas	1368	g/s	0,04389	0,04389	0,0225
				Solventnafta	1820	g/s	0,02018	0,03227	0,0225
				Toluolas	1950	g/s	0,13106	0,13106	0,2357
120200	Neorganizuotas išmetimas	Suvirinimo ir pjaustymo darbai, neorganizuotas išmetimas	637	Aliuminio oksidas	126	g/s	0,01389	0,01389	0,0000
				Anglies monoksidas (C)	6069	g/s	0,02261	0,02261	0,0069
				Azoto oksidai (C)	6044	g/s	0,12375	0,12375	0,0068
				Chromas šešiavalentis	2721	g/s	0,00006	0,00006	0,0322 kg
				Fluoridai	3015	g/s	0,00042	0,00042	0,0000
				Fluoro vandenilis	862	g/s	0,00094	0,00094	0,0003
				Geležis ir jos junginiai	3113	g/s	0,06736	0,06736	0,0244
				Mangano oksidai	3516	g/s	0,00208	0,00208	0,0009
				Kietosios dalelės (C)	4281	g/s	0,00135	0,00135	0,0015 kg
								Iš viso pagal veiklos rūšį:	**4,5553**
								Iš viso įrenginiui:	**19,0503**

Pastabos:

1) Išmetimai iš taršos šaltinių Nr. 151, 649, 650 nenormuojami (skaičiavimo rezultatai parodė nežymias metinių išmetimų reikšmes).

2) Taršos šaltinių Nr. 126, 128, 129, 130 išmetimų charakteristikos paimtos pagal taršos šaltinio Nr. 127 analogą.

3) Taršos šaltinių Nr. 674, 675, 676 iš projekto „AB „Klasco“ geležinkelio vagonų iškrovos stoties Naujoji uosto g. 23, Klaipėdoje, statybos projektas“.

4.5.1 lentelė. Stacionarių aplinkos oro taršos šaltinių fiziniai duomenys

Taršos šaltiniai					**Išmetamųjų dujų rodikliai**			**Teršalų išmetimo trukmė**
					pavyzdžio paėmimo (matavimo) vietoje			
pavadinimas	**Nr.**	**koordinatės LKS koordinačių sistemoje**	**aukštis,**	**išėjimo angos matmenys,**	**srauto greitis,**	**temperatūra,**	**tūrio debitas,**	
			m	**m**	**m/s**	**° C**	**Nm³/s**	**val./m.**
1	**2**	**3**	**4**	**5**	**6**	**7**	**8**	**9**
Technologinis vamzdynas	602	X=6180457 Y=317978	10	0,5	5	0	0,98	7360
KAS krova į laivą	606	X=6180360 Y=317890	10	0,5	5	0	0,98	100
Pagalbiniai suvirinimo darbai	607	X=6180528 Y=318102	10	0,5	5	0	0,98	300
Profilaktiniai ir remonto darbai	608	X=6180513 Y=318038	10	0,5	5	0	0,98	708
T-05/4 (5000 m³)	610	X = 6180537 Y= 317946	21	0,5	5	0	0,98	**Etilenglikolis:**
								500 (laikymas)
								9 (pildymas)
								Butanolis:
								262 (laikymas)
								5 (pildymas)
								Etanolis:
								667 (laikymas)
								12 (pildymas)
								Metanolis:
								669 (laikymas)
								12 (pildymas)
								Denatūruotas etanolis:
								1246 (laikymas)
								22 (pildymas)
								Metilo-tretinio-butilo eteris (MTBE):
								1073(laikymas)
								19 (pildymas)
								Etil-tret-butilo eteris (ETBE):

Taršos šaltiniai					Išmetamųjų dujų rodikliai			Teršalų išmetimo trukmė
					pavyzdžio paėmimo (matavimo) vietoje			
pavadinimas	Nr.	koordinatės LKS koordinačių sistemoje	aukštis, m	išėjimo angos matmenys, m	srauto greitis, m/s	temperatūra, ° C	tūrio debitas, Nm^3/s	val./m.
1	2	3	4	5	6	7	8	9
								353 (laikymas)
								6 (pildymas)
								Augaliniai aliejai:
								569 (laikymas)
								10 (pildymas)
								LOJ - Izopentanas:
								1241 (laikymas)
								78 (pildymas)
								LOJ - Kiti aromatinių angliavandenilių mišiniai, kurių ne mažiau kaip 65 % tūrio (įskaitant nuostolius) distiliuojasi 250 °C temperatūroje, taikant ASTM D 86 metodą (izopropilbenzenas ir kt.):
								1847 (laikymas)
								32 (pildymas)
T-05/5 (5000 m³)	611	X = 6180515 Y= 317926	21	0,5	5	0	0,98	**Metanolis:**
								626 (laikymas)
								12 (pildymas)
								Denatūruotas etanolis:
								1166 (laikymas)
								22 (pildymas)
								Izobutanolis:
								927 (laikymas)
								17 (pildymas)
								Glicerinas (glicerolis):
								118 (laikymas)
								3 (pildymas)

Taršos šaltiniai					Išmetamųjų dujų rodikliai pavyzdžio paėmimo (matavimo) vietoje			Teršalų išmetimo trukmė
pavadinimas	**Nr.**	**koordinatės LKS koordinačių sistemoje**	**aukštis, m**	**išėjimo angos matmenys, m**	**srauto greitis, m/s**	**temperatūra, °C**	**tūrio debitas, Nm^3/s**	**val./m.**
1	2	3	4	5	6	7	8	9
								Metilo-tretinio-butilo eteris (MTBE):
								1004 (laikymas)
								19 (pildymas)
								Trečios pakopos amilo netilo eteris (TAME):
								1082 (laikymas)
								37 (pildymas)
								Augaliniai aliejai:
								533 (laikymas)
								10 (pildymas)
								LOJ - Izopentanas:
								2013 (laikymas)
								136 (pildymas)
T-05/6 (5000 m³)	612	X = 6180494 Y= 317909	21	0,5	5	0	0,98	**LOJ - biodyzelinas:**
								352 (laikymas)
								7 (pildymas)
								LOJ – dyzelinas:
								1874 (laikymas)
								76 (pildymas)
								LOJ - žibalas:
								1610 (laikymas)
								29 (pildymas)
								LOJ - Kiti aromatinių angliavandenilių mišiniai, kurių ne mažiau kaip 65 % tūrio (įskaitant nuostolius) distiliuojasi 250 °C temperatūroje, taikant ASTM

Taršos šaltiniai					Išmetamųjų dujų rodikliai			Teršalų išmetimo trukmė
					pavyzdžio paėmimo (matavimo) vietoje			
pavadinimas	**Nr.**	**koordinatės LKS koordinačių sistemoje**	**aukštis, m**	**išėjimo angos matmenys, m**	**srauto greitis, m/s**	**temperatūra, °C**	**tūrio debitas, Nm^3/s**	**val./m.**
1	2	3	4	5	6	7	8	9
								D 86 metodą (izopropilbenzenas ir kt.):
								1798 (laikymas)
								32 (pildymas)
								LOJ – izopentanas:
								2335 (laikymas)
								151 (pildymas)
								Amoniakas - KAS:
								401 (laikymas)
								7 (pildymas)
T-05/7 (5000 m^3)	613	X = 6180473 Y= 317891	21	0,5	5	0	0,98	**LOJ - dyzelinas:**
								1974 (laikymas)
								33 (pildymas)
								LOJ – biodyzelinas:
								740 (laikymas)
								13 (pildymas)
								LOJ - žibalas:
								1696 (laikymas)
								29(pildymas)
								Ksilenas:
								187 (laikymas)
								3 (pildymas)
								Toluenas:
								187 (laikymas)
								3 (pildymas)
								Benzenas:
								62 (laikymas)
								1 (pildymas)

Taršos šaltiniai					Išmetamųjų dujų rodikliai			Teršalų išmetimo trukmė
					pavyzdžio paėmimo (matavimo) vietoje			
pavadinimas	Nr.	koordinatės LKS koordinačių sistemoje	aukštis, m	išėjimo angos matmenys, m	srauto greitis, m/s	temperatūra, ° C	tūrio debitas, Nm^3/s	val./m.
1	2	3	4	5	6	7	8	9
								LOJ - Kiti aromatinių angliavandenilių mišiniai, kurių ne mažiau kaip 65 % tūrio (įskaitant nuostolius) distiliuojasi 250 °C temperatūroje, taikant ASTM D 86 metodą (izopropilbenzenas ir kt.):
								1893 (laikymas)
								32 (pildymas)
								LOJ – izopentanas:
								1272 (laikymas)
								78 (pildymas)
								KAS:
								422 (laikymas)
								7 (pildymas)
								LOJ - Dujų kondensatas:
								1962 (laikymas)
								86 (pildymas)
								LOJ - Benzinai su priedais:
T-03/1 (20000 m^3)	614	X = 6180506 Y= 317990	24	0,5	5	0	0,98	2065 (laikymas)
								91 (pildymas)
								"L" markės tirpiklis:
								1329 (laikymas)
								58 (pildymas)
								LOJ – dyzelinas:
								2764 (laikymas)

Taršos šaltiniai					Išmetamųjų dujų rodikliai			Teršalų išmetimo trukmė
					pavyzdžio paėmimo (matavimo) vietoje			
pavadinimas	Nr.	koordinatės LKS koordinačių sistemoje	aukštis, m	išėjimo angos matmenys, m	srauto greitis, m/s	temperatūra, °C	tūrio debitas, Nm^3/s	val./m.
1	2	3	4	5	6	7	8	9
								122 (pildymas)
T-03/2 (20000 m³)	615	X = 6180472 Y= 317961	24	0,5	5	0	0,98	**LOJ - Benzinai su priedais:**
								8108 (laikymas)
								363 (pildymas)
T-03/3 (20000 m³)	616	X = 6180438 Y= 317932	24	0,5	5	0	0,98	**LOJ - Benzinai su priedais:**
								8108 (laikymas)
								363 (pildymas)
T-03/4 (20000 m³)	617	X = 6180477 Y= 318023	24	0,5	5	0	0,98	**LOJ – benzinai su priedais:**
								3795 (laikymas)
								156 (pildymas)
								LOJ – dyzelinas:
								4353 (laikymas)
								182 (pildymas)
T-03/5 (20000 m³)	618	X = 6180444 Y= 317996	24	0,5	5	0	0,98	**LOJ - dyzelinas:**
								2577 (laikymas)
								111 (pildymas)
								Alkilatas:
								2237 (laikymas)
								97 (pildymas)
								LOJ - Benzinai su priedais:
								2100 (laikymas)
								91 (pildymas)
								LOJ – reaktyvinių variklių kuras JET A-1:

Taršos šaltiniai					Išmetamųjų dujų rodikliai			Teršalų išmetimo trukmė
					pavyzdžio paėmimo (matavimo) vietoje			
pavadinimas	Nr.	koordinatės LKS koordinačių sistemoje	aukštis, m	išėjimo angos matmenys, m	srauto greitis, m/s	temperatūra, ° C	tūrio debitas, Nm^3/s	val./m.
1	2	3	4	5	6	7	8	9
								1216 (laikymas)
								53 (pildymas)
T-03/6 (20000 m³)	619	X = 6180410 Y= 317966	24	0,5	5	0	0,98	**LOJ - Benzinai su priedais:**
								6263 (laikymas)
								272 (pildymas)
								LOJ - dyzelinas:
								1863 (laikymas)
								81 (pildymas)
T-05/1 (14000 m³)	620	X = 6180555 Y= 317915	24	0,5	5	0	0,98	**LOJ - dyzelinas:**
								3814 (laikymas)
								152 (pildymas)
								LOJ - Benzinai su priedais:
								1995 (laikymas)
								80 (pildymas)
								LOJ – Izopentanas:
								2131 (laikymas)
								339 (pildymas)
T-05/2 (14000 m³)	621	X = 6180525 Y= 317889	24	0,5	5	0	0,98	**LOJ - dyzelinas:**
								5448 (laikymas)
								221 (pildymas)
								LOJ - Benzinai su priedais:
								2443 (laikymas)
								99 (pildymas)
								LOJ - Kiti aromatinių angliavandenilių mišiniai, kurių ne mažiau kaip 65 % tūrio (įskaitant nuostolius) distiliuojasi 250 °C temperatūroje, taikant ASTM

Taršos šaltiniai					Išmetamųjų dujų rodikliai			Teršalų išmetimo trukmė
					pavyzdžio paėmimo (matavimo) vietoje			
pavadinimas	Nr.	koordinatės LKS koordinačių sistemoje	aukštis, m	išėjimo angos matmenys, m	srauto greitis, m/s	temperatūra, °C	tūrio debitas, Nm^3/s	val./m.
1	2	3	4	5	6	7	8	9
								D 86 metodą (izopropilbenzenas ir kt.):
								262 (laikymas)
								11 (pildymas)
T-05/3 (14000 m³)	622	X = 6180494 Y= 317863	24	0,5	5	0	0,98	**LOJ - nafta:**
								1506 (laikymas)
								60 (pildymas)
								LOJ - dyzelinas:
								4434 (laikymas)
								177 (pildymas)
								LOJ - mazutas:
								48 (laikymas)
								2 (pildymas)
								LOJ - Benzinai su priedais:
								2175(laikymas)
								87 (pildymas)
Garų generatorius „Clayton“ (1,471 MW)	014	X = 6180531 Y= 318119	35	0,56				24 (gamtinės dujos)
Garų rekuperavimo įrenginys	015	X = 6180451 Y= 317875	7	0,3	4,47	19	0,295	4020
Katilas „Viessmann“ (0,225 MW)	016	X = 6180532 Y= 318118	35	0,2	9,71	149,6	0,198	8760 (gamtinės dujos)
Katilas „Viessmann“ (0,225 MW)	017	X = 6180533 Y= 318117	35	0,2	9,71	149,6	0,198	Laikinai neveikia
Priešgaisrinio vandens rezervinė siurblinė	018	X = 6180485 Y= 317815	7	0,3				16 (naudojamas kuras – dyzelinas)
Suvirinimo postas	019	X = 6180530 Y= 318110	7,5	0,3				60 (elektrodai ANO-4)

Taršos šaltiniai					Išmetamųjų dujų rodikliai pavyzdžio paėmimo (matavimo) vietoje			Teršalų išmetimo trukmė
pavadinimas	**Nr.**	**koordinatės LKS koordinačių sistemoje**	**aukštis, m**	**išėjimo angos matmenys, m**	**srauto greitis, m/s**	**temperatūra, ° C**	**tūrio debitas, Nm^3/s**	**val./m.**
1	**2**	**3**	**4**	**5**	**6**	**7**	**8**	**9**
Dyzelinė stotis HFW 160 T5	020	X = 6180518 Y= 318062	2,1	0,1				16 (naudojamas kuras – dyzelinas)
Planuojami rezervuarai								
Rezervuaras (742 m^3)	623	X =6180608 Y= 317924	17	0,3	0,6	8	0,04	**Etanolis:** 8754 (laikymas) 6 (pildymas)
Rezervuaras (742 m^3)	624	X =6180600 Y= 317932	17	0,3	0,6	8	0,04	**LOJ – dyzelinas:** 8704(laikymas) 56 (pildymas)
Rezervuaras (742 m^3)	625	X =6180593 Y= 317940	17	0,3	0,6	8	0,04	**LOJ – dyzelinas:** 8704 (laikymas) 56 (pildymas)
Rezervuaras (742 m^3)	626	X =6180586 Y= 317947	17	0,3	0,6	8	0,04	**LOJ - Benzinai su priedais:** 8725 (laikymas) 35 (pildymas)
Rezervuaras (742 m^3)	627	X =6180579 Y= 317955	17	0,3	0,6	8	0,04	**LOJ - RRME:** 8754 (laikymas) 6 (pildymas)

4.5.2 lentelė. Tarša į aplinkos orą

Veiklos	Cecho ar kt. pavadinimas, gamybos rūšies pavadinimas	Taršos šaltiniai		Teršalai		Numatoma tarša		
		pavadinimas	Nr.	pavadinimas	kodas	vienkartinis dydis		metinė, t/m.
						vnt.	maks.	
1	2	3	4	5	6	7	8	9
ETILENGLIKOLIS								
Naftos ir chemijos produktų saugojimas ir paskirstymas	Produktų laikymas	Talpykla (T-05/4)	610	Etilenglikolis	2959	g/s	0,000001	0,000015
	Produktų išpylimas	Talpykla (T-05/4)		Etilenglikolis	2959	g/s	0,3565	0,0116
	Produktų pildymas	Talpykla (T-05/4)		Etilenglikolis	2959	g/s	0,0386	0,0001
BUTANOLIS								
Naftos ir chemijos produktų saugojimas ir paskirstymas	Produktų laikymas	Talpykla (T-05/4)	610	Butanolis	359	g/s	0,0001	0,0008
	Produktų išpylimas	Talpykla (T-05/4)		Butanolis	359	g/s	0,257	0,005
	Produktų pildymas	Talpykla (T-05/4)		Butanolis	359	g/s	4,028	0,008
ETANOLIS								
Naftos ir chemijos produktų saugojimas ir paskirstymas	Produktų laikymas	Talpykla (T-05/4)	610	Etanolis	739	g/s	0,001	0,016
	Produktų išpylimas	Talpykla (T-05/4)		Etanolis	739	g/s	0,267	0,012
	Produktų pildymas	Talpykla (T-05/4)		Etanolis	739	g/s	21,104	0,043
	Produktų laikymas	Talpykla (T)	623	Etanolis	739	g/s	0,006	0,071
	Produktų išpylimas	Talpykla (T)		Etanolis	739	g/s	0,812	0,018
	Produktų pildymas	Talpykla (T		Etanolis	739	g/s	21,104	0,008
METANOLIS								
Naftos ir chemijos produktų saugojimas ir paskirstymas	Produktų laikymas	Talpykla (T-05/4)	610	Metanolis	3555	g/s	0,002	0,018
	Produktų išpylimas	Talpykla (T-05/4)		Metanolis	3555	g/s	0,267	0,012
	Produktų pildymas	Talpykla (T-05/4)		Metanolis	3555	g/s	31,850	0,064
	Produktų laikymas	Talpykla (T-05/5)	611	Metanolis	3555	g/s	0,001	0,017
	Produktų išpylimas	Talpykla (T-05/5)		Metanolis	3555	g/s	0,267	0,012
	Produktų pildymas	Talpykla (T-05/5)		Metanolis	3555	g/s	31,850	0,064

Veiklos	Cecho ar kt. pavadinimas, gamybos rūšies pavadinimas	Taršos šaltiniai		Teršalai		Numatoma tarša		
		pavadinimas	Nr.	pavadinimas	kodas	vienkartinis dydis		metinė, t/m.
						vnt.	maks.	
1	2	3	4	5	6	7	8	9
DENATŪRUOTAS ETANOLIS								
Naftos ir chemijos produktų saugojimas ir paskirstymas	Produktų laikymas	Talpykla (T-05/4)	610	LOJ	308	g/s	0,00248	0,0293
	Produktų išpylimas	Talpykla (T-05/4)		LOJ	308	g/s	0,29168	0,0231
	Produktų pildymas	Talpykla (T-05/4)		LOJ	308	g/s	21,10372	0,0425
	Produktų laikymas	Talpykla (T-05/5)	611	LOJ	308	g/s	0,00232	0,0274
	Produktų išpylimas	Talpykla (T-05/5)		LOJ	308	g/s	0,29168	0,0231
	Produktų pildymas	Talpykla (T-05/5)		LOJ	308	g/s	21,10372	0,0425
MTBE								
Naftos ir chemijos produktų saugojimas ir paskirstymas	Naftos produktų laikymas	Talpykla (T-05/4)	610	MTBE	4901	g/s	0,015	0,182
	Naftos produktų išpylimas	Talpykla (T-05/4)		MTBE	4901	g/s	0,253	0,017
	Naftos produktų pildymas	Talpykla (T-05/4)		MTBE	4901	g/s	183,386	0,369
	Naftos produktų laikymas	Talpykla (T-05/5)	611	MTBE	4901	g/s	0,014	0,170
	Naftos produktų išpylimas	Talpykla (T-05/5)		MTBE	4901	g/s	0,253	0,017
	Naftos produktų pildymas	Talpykla (T-05/5)		MTBE	4901	g/s	183,386	0,369
ETBE								
Naftos ir chemijos produktų saugojimas ir paskirstymas	Naftos produktų laikymas	Talpykla (T-05/4)	610	LOJ	308	g/s	0,00259	0,0306
	Naftos produktų išpylimas	Talpykla (T-05/4)		LOJ	308	g/s	0,26737	0,0058
	Naftos produktų pildymas	Talpykla (T-05/4)		LOJ	308	g/s	101,52178	0,2045
TAME								
Naftos ir chemijos produktų saugojimas ir paskirstymas	Naftos produktų laikymas	Talpykla (T-05/5)	611	LOJ	308	g/s	0,00610	0,0721
	Naftos produktų išpylimas	Talpykla (T-05/5)		LOJ	308	g/s	0,26015	0,0347
	Naftos produktų pildymas	Talpykla (T-05/5)		LOJ	308	g/s	79,31389	0,1598
BIODYZELINAS								
	Naftos produktų laikymas	Talpykla (T-05/6)	612	LOJ	308	g/s	0,00001	0,00008

Veiklos	Cecho ar kt. pavadinimas, gamybos rūšies pavadinimas	Taršos šaltiniai		Teršalai		Numatoma tarša		
		pavadinimas	Nr.	pavadinimas	kodas	vienkartinis dydis		metinė, t/m.
						vnt.	maks.	
1	2	3	4	5	6	7	8	9
Naftos ir chemijos produktų saugojimas ir paskirstymas	Naftos produktų išpylimas	Talpykla (T-05/6)		LOJ	308	g/s	0,5959	0,015
	Naftos produktų pildymas	Talpykla (T-05/6)		LOJ	308	g/s	0,5661	0,001
	Naftos produktų laikymas	Talpykla (T-05/7)	613	LOJ	308	g/s	0,00004	0,00048
	Naftos produktų išpylimas	Talpykla (T-05/7)		LOJ	308	g/s	0,6358	0,076
	Naftos produktų pildymas	Talpykla (T-05/7)		LOJ	308	g/s	0,5661	0,001
DYZELINAS								
Naftos ir chemijos produktų saugojimas ir paskirstymas	Naftos produktų laikymas	Talpykla (T-05/6)	612	LOJ	308	g/s	0,00004	0,00045
	Naftos produktų išpylimas	Talpykla (T-05/6)		LOJ	308	g/s	0,276	0,076
	Naftos produktų pildymas	Talpykla (T-05/6)		LOJ	308	g/s	0,566	0,001
	Naftos produktų laikymas	Talpykla (T-05/7)	613	LOJ	308	g/s	0,00002	0,00018
	Naftos produktų išpylimas	Talpykla (T-05/7)		LOJ	308	g/s	0,6456	0,030
	Naftos produktų pildymas	Talpykla (T-05/7)		LOJ	308	g/s	0,5661	0,001
	Naftos produktų laikymas	Talpykla (T-03/1)	614	LOJ	308	g/s	0,0001	0,0007
	Naftos produktų išpylimas	Talpykla (T-03/1)		LOJ	308	g/s	0,688	0,302
	Naftos produktų pildymas	Talpykla (T-03/1)		LOJ	308	g/s	0,566	0,001
	Naftos produktų laikymas	Talpykla (T-03/4)	617	LOJ	308	g/s	0,001	0,007
	Naftos produktų išpylimas	Talpykla (T-03/4)		LOJ	308	g/s	0,369	0,147
	Naftos produktų pildymas	Talpykla (T-03/4)		LOJ	308	g/s	0,708	0,004
	Naftos produktų laikymas	Talpykla (T-03/5)	618	LOJ	308	g/s	0,0003	0,0035
	Naftos produktų išpylimas	Talpykla (T-03/5)		LOJ	308	g/s	0,368	0,241
	Naftos produktų pildymas	Talpykla (T-03/5)		LOJ	308	g/s	0,708	0,004
	Naftos produktų laikymas	Talpykla (T-03/6)	619	LOJ	308	g/s	0,0003	0,0035
	Naftos produktų išpylimas	Talpykla (T-03/6)		LOJ	308	g/s	0,164	0,107
	Naftos produktų pildymas	Talpykla (T-03/6)		LOJ	308	g/s	0,708	0,004

Veiklos	Cecho ar kt. pavadinimas, gamybos rūšies pavadinimas	Taršos šaltiniai		Teršalai		Numatoma tarša		
		pavadinimas	Nr.	pavadinimas	kodas	vienkartinis dydis		metinė, t/m.
						vnt.	maks.	
1	2	3	4	5	6	7	8	9
	Naftos produktų laikymas	Talpykla (T-05/1)	620	LOJ	308	g/s	0,0003	0,0030
	Naftos produktų išpylimas	Talpykla (T-05/1)		LOJ	308	g/s	0,309	0,169
	Naftos produktų pildymas	Talpykla (T-05/1)		LOJ	308	g/s	0,708	0,004
	Naftos produktų laikymas	Talpykla (T-05/2)	621	LOJ	308	g/s	0,0004	0,0043
	Naftos produktų išpylimas	Talpykla (T-05/2)		LOJ	308	g/s	0,284	0,226
	Naftos produktų pildymas	Talpykla (T-05/2)		LOJ	308	g/s	0,708	0,004
	Naftos produktų laikymas	Talpykla (T-05/3)	622	LOJ	308	g/s	0,0003	0,0035
	Naftos produktų išpylimas	Talpykla (T-05/3)		LOJ	308	g/s	0,283	0,181
	Naftos produktų pildymas	Talpykla (T-05/3)		LOJ	308	g/s	0,708	0,004
	Naftos produktų laikymas	Talpykla	624	LOJ	308	g/s	0,00004	0,00043
	Naftos produktų išpylimas	Talpykla		LOJ	308	g/s	0,870	0,175
	Naftos produktų pildymas	Talpykla		LOJ	308	g/s	0,566	0,000
	Naftos produktų laikymas	Talpykla	625	LOJ	308	g/s	0,00004	0,00043
	Naftos produktų išpylimas	Talpykla		LOJ	308	g/s	0,870	0,175
	Naftos produktų pildymas	Talpykla		LOJ	308	g/s	0,566	0,000
NAFTA								
Naftos ir chemijos produktų saugojimas ir paskirstymas	Naftos produktų laikymas	Talpykla (T-05/3)	622	LOJ	308	g/s	0,0109	0,1290
	Naftos produktų išpylimas	Talpykla (T-05/3)		LOJ	308	g/s	0,2821	0,0609
	Naftos produktų pildymas	Talpykla (T-05/3)		LOJ	308	g/s	127,3299	0,7576
ŽIBALAS								
Naftos ir chemijos produktų saugojimas ir paskirstymas	Naftos produktų laikymas	Talpykla (T-05/6)	612	LOJ	308	g/s	0,00004	0,00052
	Naftos produktų išpylimas	Talpykla (T-05/6)		LOJ	308	g/s	0,603	0,063
	Naftos produktų pildymas	Talpykla (T-05/6)		LOJ	308	g/s	0,687	0,001
	Naftos produktų laikymas	Talpykla (T-05/7)	613	LOJ	308	g/s	0,00005	0,0005

Veiklos	Cecho ar kt. pavadinimas, gamybos rūšies pavadinimas	Taršos šaltiniai		Teršalai		Numatoma tarša		
		pavadinimas	Nr.	pavadinimas	kodas	vienkartinis dydis		metinė, t/m.
						vnt.	maks.	
1	2	3	4	5	6	7	8	9
	Naftos produktų išpylimas	Talpykla (T-05/7)		LOJ	308	g/s	0,603	0,063
	Naftos produktų pildymas	Talpykla (T-05/7)		LOJ	308	g/s	0,687	0,001
AROMATINIŲ ANGLIAVANDENILIŲ MIŠINIAI								
Naftos ir chemijos produktų saugojimas ir paskirstymas	Naftos produktų laikymas	Talpykla (T-05/4)	610	LOJ	308	g/s	0,001	0,007
	Naftos produktų išpylimas	Talpykla (T-05/4)		LOJ	308	g/s	0,656	0,076
	Naftos produktų pildymas	Talpykla (T-05/4)		LOJ	308	g/s	4,666	0,009
	Naftos produktų laikymas	Talpykla (T-05/6)	612	LOJ	308	g/s	0,001	0,007
	Naftos produktų išpylimas	Talpykla (T-05/6)		LOJ	308	g/s	0,656	0,076
	Naftos produktų pildymas	Talpykla (T-05/6)		LOJ	308	g/s	4,666	0,009
	Naftos produktų laikymas	Talpykla (T-05/7)	613	LOJ	308	g/s	0,0006	0,007
	Naftos produktų išpylimas	Talpykla (T-05/7)		LOJ	308	g/s	0,656	0,076
	Naftos produktų pildymas	Talpykla (T-05/7)		LOJ	308	g/s	4,666	0,009
	Naftos produktų laikymas	Talpykla (T-05/2)	621	LOJ	308	g/s	0,0003	0,0032
	Naftos produktų išpylimas	Talpykla (T-05/2)		LOJ	308	g/s	0,338	0,013
	Naftos produktų pildymas	Talpykla (T-05/2)		LOJ	308	g/s	5,832	0,035
MAZUTAS								
Naftos ir chemijos produktų saugojimas ir paskirstymas	Naftos produktų laikymas	Talpykla (T-05/3)	622	LOJ	308	g/s	0,0000001	0,0000007
	Naftos produktų išpylimas	Talpykla (T-05/3)		LOJ	308	g/s	0,3448	0,0025
	Naftos produktų pildymas	Talpykla (T-05/3)		LOJ	308	g/s	0,0185	0,0001
KAS								
Naftos ir chemijos produktų saugojimas ir paskirstymas	Naftos produktų laikymas	Talpykla (T-05/6)	612	Amoniakas	134	g/s	0,0001	0,0010
	Naftos produktų išpylimas	Talpykla (T-05/6)		Amoniakas	134	g/s	0,9991	0,0252
	Naftos produktų pildymas	Talpykla (T-05/6)		Amoniakas	134	g/s	2,9859	0,0060
	Naftos produktų laikymas	Talpykla (T-05/7)	613	Amoniakas	134	g/s	0,0001	0,0010

Veiklos	Cecho ar kt. pavadinimas, gamybos rūšies pavadinimas	Taršos šaltiniai		Teršalai		Numatoma tarša		
		pavadinimas	Nr.	pavadinimas	kodas	vienkartinis dydis		metinė, t/m.
						vnt.	maks.	
1	2	3	4	5	6	7	8	9
	Naftos produktų išpylimas	Talpykla (T-05/7)		Amoniakas	134	g/s	0,9991	0,0252
	Naftos produktų pildymas	Talpykla (T-05/7)		Amoniakas	134	g/s	2,9859	0,0060
KSILENAS								
Naftos ir chemijos produktų saugojimas ir paskirstymas	Naftos produktų laikymas	Talpykla (T-05/7)	613	Ksilenas	1260	g/s	0,0001	0,0009
	Naftos produktų išpylimas	Talpykla (T-05/7)		Ksilenas	1260	g/s	0,6994	0,0076
	Naftos produktų pildymas	Talpykla (T-05/7)		Ksilenas	1260	g/s	5,7697	0,0116
TOLUENAS								
Naftos ir chemijos produktų saugojimas ir paskirstymas	Naftos produktų laikymas	Talpykla (T-05/7)	613	Toluenas	1950	g/s	0,0003	0,0032
	Naftos produktų išpylimas	Talpykla (T-05/7)		Toluenas	1950	g/s	0,6994	0,0076
	Naftos produktų pildymas	Talpykla (T-05/7)		Toluenas	1950	g/s	21,4614	0,0432
BENZENAS								
Naftos ir chemijos produktų saugojimas ir paskirstymas	Naftos produktų laikymas	Talpykla (T-05/7)	613	Benzenas	316	g/s	0,0003	0,0031
	Naftos produktų išpylimas	Talpykla (T-05/7)		Benzenas	316	g/s	0,6994	0,0025
	Naftos produktų pildymas	Talpykla (T-05/7)		Benzenas	316	g/s	60,6518	0,1222
DUJŲ KONDENSATAS								
Naftos ir chemijos produktų saugojimas ir paskirstymas	Naftos produktų laikymas	Talpykla (T-03/1)	614	LOJ	308	g/s	0,0092	0,1090
	Naftos produktų išpylimas	Talpykla (T-03/1)		LOJ	308	g/s	0,3028	0,0938
	Naftos produktų pildymas	Talpykla (T-03/1)		LOJ	308	g/s	47,5786	0,2831
BENZINAI								
Naftos ir chemijos produktų saugojimas ir paskirstymas	Naftos produktų laikymas	Talpykla (T-03/1)	614	LOJ	308	g/s	0,0505	0,5972
	Naftos produktų išpylimas	Talpykla (T-03/1)		LOJ	308	g/s	0,3271	0,1072
	Naftos produktų pildymas	Talpykla (T-03/1)		LOJ	308	g/s	291,8868	1,7366
	Naftos produktų laikymas	Talpykla (T-03/2)	615	LOJ	308	g/s	0,4056	4,7966
	Naftos produktų išpylimas	Talpykla (T-03/2)		LOJ	308	g/s	0,3280	0,4286

Veiklos	Cecho ar kt. pavadinimas, gamybos rūšies pavadinimas	Taršos šaltiniai		Teršalai		Numatoma tarša		
		pavadinimas	Nr.	pavadinimas	kodas	vienkartinis dydis		metinė, t/m.
						vnt.	maks.	
1	2	3	4	5	6	7	8	9
	Naftos produktų pildymas	Talpykla (T-03/2)		LOJ	308	g/s	291,8868	1,7366
	Naftos produktų laikymas	Talpykla (T-03/3)	616	LOJ	308	g/s	0,4056	4,7966
	Naftos produktų išpylimas	Talpykla (T-03/3)		LOJ	308	g/s	0,3280	0,4286
	Naftos produktų pildymas	Talpykla (T-03/3)		LOJ	308	g/s	291,8868	1,7366
	Naftos produktų laikymas	Talpykla (T-03/6)	619	LOJ	308	g/s	0,2900	3,4293
	Naftos produktų išpylimas	Talpykla (T-03/6)		LOJ	308	g/s	0,3283	0,3215
	Naftos produktų pildymas	Talpykla (T-03/6)		LOJ	308	g/s	291,8868	1,7366
	Naftos produktų laikymas	Talpykla (T-03/4)	617	LOJ	308	g/s	0,0972	1,1499
	Naftos produktų išpylimas	Talpykla (T-03/4)		LOJ	308	g/s	0,3271	0,1072
	Naftos produktų pildymas	Talpykla (T-03/4)		LOJ	308	g/s	291,8868	1,7366
	Naftos produktų laikymas	Talpykla (T-03/5)	618	LOJ	308	g/s	0,1757	2,0780
	Naftos produktų išpylimas	Talpykla (T-03/5)		LOJ	308	g/s	0,3339	0,1875
	Naftos produktų pildymas	Talpykla (T-03/5)		LOJ	308	g/s	291,8868	1,7366
	Naftos produktų laikymas	Talpykla (T-05/1)	620	LOJ	308	g/s	0,0924	1,0924
	Naftos produktų išpylimas	Talpykla (T-05/1)		LOJ	308	g/s	0,3256	0,0938
	Naftos produktų pildymas	Talpykla (T-05/1)		LOJ	308	g/s	291,8868	1,7366
	Naftos produktų laikymas	Talpykla (T-05/2)	621	LOJ	308	g/s	0,0924	1,0924
	Naftos produktų išpylimas	Talpykla (T-05/2)		LOJ	308	g/s	0,3721	0,1072
	Naftos produktų pildymas	Talpykla (T-05/2)		LOJ	308	g/s	291,8868	1,7366
	Naftos produktų laikymas	Talpykla (T-05/3)	622	LOJ	308	g/s	0,1007	1,1909
	Naftos produktų išpylimas	Talpykla (T-05/3)		LOJ	308	g/s	0,2994	0,0938
	Naftos produktų pildymas	Talpykla (T-05/3)		LOJ	308	g/s	291,8868	1,7366
	Naftos produktų laikymas	Talpykla	626	LOJ	308	g/s	0,0397	0,4696
	Naftos produktų išpylimas	Talpykla		LOJ	308	g/s	0,8355	0,1053

Veiklos	Cecho ar kt. pavadinimas, gamybos rūšies pavadinimas	Taršos šaltiniai		Teršalai		Numatoma tarša		
		pavadinimas	Nr.	pavadinimas	kodas	vienkartinis dydis		metinė, t/m.
						vnt.	maks.	
1	2	3	4	5	6	7	8	9
	Naftos produktų pildymas	Talpykla		LOJ	308	g/s	233,5094	0,0835
L MARKĖS TIRPIKLIS								
Naftos ir chemijos produktų saugojimas ir paskirstymas	Naftos produktų laikymas	Talpykla (T-03/1)	614	LOJ	308	g/s	0,0325	0,3843
	Naftos produktų išpylimas	Talpykla (T-03/1)		LOJ	308	g/s	0,3207	0,0670
	Naftos produktų pildymas	Talpykla (T-03/1)		LOJ	308	g/s	291,8868	1,7366
REAKTYVINIŲ VARIKLIŲ KURAS JET A-1								
Naftos ir chemijos produktų saugojimas ir paskirstymas	Naftos produktų laikymas	Talpykla (T-03/4)	617	LOJ	308	g/s	0,0001	0,0013
	Naftos produktų išpylimas	Talpykla (T-03/4)		LOJ	308	g/s	0,3510	0,0670
	Naftos produktų pildymas	Talpykla (T-03/4)		LOJ	308	g/s	0,6874	0,0051
IZOBUTANOLIS								
Naftos ir chemijos produktų saugojimas ir paskirstymas	Naftos produktų laikymas	Talpykla (T-05/5)	611	Izobutanolis	3177	g/s	0,0004	0,0047
	Naftos produktų išpylimas	Talpykla (T-05/5)		Izobutanolis	3177	g/s	0,0283	0,0173
	Naftos produktų pildymas	Talpykla (T-05/5)		Izobutanolis	3177	g/s	6,3296	0,0128
ALKILATAS								
Naftos ir chemijos produktų saugojimas ir paskirstymas	Naftos produktų laikymas	Talpykla (T-03/6)	619	LOJ	308	g/s	-	-
	Naftos produktų išpylimas	Talpykla (T-03/6)		LOJ	308	g/s	-	-
	Naftos produktų pildymas	Talpykla (T-03/6)		LOJ	308	g/s	-	-
Naftos ir chemijos produktų saugojimas ir paskirstymas	Naftos produktų laikymas	Talpykla (T-03/4)	617	LOJ	308	g/s	0,1426	1,6865
	Naftos produktų išpylimas	Talpykla (T-03/4)		LOJ	308	g/s	0,3069	0,1072
	Naftos produktų pildymas	Talpykla (T-03/4)		LOJ	308	g/s	275,8491	1,6412
RRME								
Naftos ir chemijos produktų saugojimas ir paskirstymas	Naftos produktų laikymas	Talpykla	627	LOJ	308	g/s	0,00004	0,0004
	Naftos produktų išpylimas	Talpykla		LOJ	308	g/s	0,8122	0,0175
	Naftos produktų pildymas	Talpykla		LOJ	308	g/s	0,5661	0,0002

Veiklos	Cecho ar kt. pavadinimas, gamybos rūšies pavadinimas	Taršos šaltiniai		Teršalai		Numatoma tarša		
		pavadinimas	Nr.	pavadinimas	kodas	vienkartinis dydis		metinė, t/m.
						vnt.	maks.	
1	2	3	4	5	6	7	8	9
IZOPENTANAS								
Naftos ir chemijos produktų saugojimas ir paskirstymas	Naftos produktų laikymas	Talpykla (T-05/4)	610	LOJ	308	g/s	0,0017	0,0203
	Naftos produktų išpylimas	Talpykla (T-05/4)		LOJ	308	g/s	0,0617	0,0173
	Naftos produktų pildymas	Talpykla (T-05/4)		LOJ	308	g/s	20,1551	0,0406
Naftos ir chemijos produktų saugojimas ir paskirstymas	Naftos produktų laikymas	Talpykla (T-05/5)	611	LOJ	308	g/s	0,0028	0,0330
	Naftos produktų išpylimas	Talpykla (T-05/5)		LOJ	308	g/s	0,0613	0,0300
	Naftos produktų pildymas	Talpykla (T-05/5)		LOJ	308	g/s	20,1551	0,0406
Naftos ir chemijos produktų saugojimas ir paskirstymas	Naftos produktų laikymas	Talpykla (T-05/6)	612	LOJ	308	g/s	0,0032	0,0383
	i	Talpykla (T-05/6)		LOJ	308	g/s	0,0616	0,0335
	Naftos produktų pildymas	Talpykla (T-05/6)		LOJ	308	g/s	20,1551	0,0406
Naftos ir chemijos produktų saugojimas ir paskirstymas	Naftos produktų laikymas	Talpykla (T-05/7)	613	LOJ	308	g/s	0,0018	0,0208
	Naftos produktų išpylimas	Talpykla (T-05/7)		LOJ	308	g/s	0,0617	0,0173
	Naftos produktų pildymas	Talpykla (T-05/7)		LOJ	308	g/s	20,1551	0,0406
Naftos ir chemijos produktų saugojimas ir paskirstymas	Naftos produktų laikymas	Talpykla (T-05/1)	620	LOJ	308	g/s	0,0098	0,1155
	Naftos produktų išpylimas	Talpykla (T-05/1)		LOJ	308	g/s	0,0713	0,0871
	Naftos produktų pildymas	Talpykla (T-05/1)		LOJ	308	g/s	25,1938	0,1499
Naftos ir chemijos produktų saugojimas ir paskirstymas	KAS krova į laivus	Laivas	606-01	Amoniakas	134	g/s	5,5986	0,2096
Naftos ir chemijos produktų saugojimas ir paskirstymas	Naftos produktų krova į laivus	Garų rekuperavimo įrenginys	015-01	LOJ	308	g/s	0,0451	0,6328
Naftos ir chemijos produktų saugojimas ir paskirstymas	MTBE krova į laivus	Garų rekuperavimo įrenginys	015-02	MTBE	4901	g/s	0,0451	0,0062

Veiklos	Cecho ar kt. pavadinimas, gamybos rūšies pavadinimas	Taršos šaltiniai		Teršalai		Numatoma tarša		
		pavadinimas	Nr.	pavadinimas	kodas	vienkartinis dydis		metinė, t/m.
						vnt.	maks.	
1	2	3	4	5	6	7	8	9
Naftos ir chemijos produktų saugojimas ir paskirstymas	Metanolio krova į laivus	Garų rekuperavimo įrenginys	015-03	Metanolis	3555	g/s	0,0451	0,0039
Naftos ir chemijos produktų saugojimas ir paskirstymas	Etanolio krova į laivus	Garų rekuperavimo įrenginys	015-04	Etanolis	739	g/s	0,0451	0,0029
Naftos ir chemijos produktų saugojimas ir paskirstymas	Ksileno krova į laivus	Garų rekuperavimo įrenginys	015-05	Ksilenas	1260	g/s	0,0451	0,0005
Naftos ir chemijos produktų saugojimas ir paskirstymas	Tolueno krova į laivus	Garų rekuperavimo įrenginys	015-06	Toluenas	1950	g/s	0,0451	0,0005
Naftos ir chemijos produktų saugojimas ir paskirstymas	Benzeno krova į laivus	Garų rekuperavimo įrenginys	015-07	Benzenas	316	g/s	0,0451	0,0002
Naftos ir chemijos produktų saugojimas ir paskirstymas	Etilenglikolio krova į laivus	Garų rekuperavimo įrenginys	015-08	Etilenglikolis	2959	g/s	0,0451	0,0015
Naftos ir chemijos produktų saugojimas ir paskirstymas	Butanolio krova į laivus	Garų rekuperavimo įrenginys	015-09	Butanolis	359	g/s	0,0451	0,0008
Naftos ir chemijos produktų saugojimas ir paskirstymas	Izobutanolio krova į laivus	Garų rekuperavimo įrenginys	015-10	Izobutanolis	3177	g/s	0,0451	0,0028
Naftos ir chemijos produktų saugojimas ir paskirstymas	"L" markės tirpiklio krova į laivus	Technologinė armatūra	602-01	LOJ	308	g/s	0,1134	0,0474

Veiklos	Cecho ar kt. pavadinimas, gamybos rūšies pavadinimas	Taršos šaltiniai		Teršalai		Numatoma tarša		
		pavadinimas	Nr.	pavadinimas	kodas	vienkartinis dydis		metinė, t/m.
						vnt.	maks.	
1	2	3	4	5	6	7	8	9
Naftos ir chemijos produktų saugojimas ir paskirstymas	Dujų kondensato krova į laivus	Technologinė armatūra	602-02	LOJ	308	g/s	0,1134	0,0702
Naftos ir chemijos produktų saugojimas ir paskirstymas	Benzino krova į laivus	Technologinė armatūra	602-03	LOJ	308	g/s	0,1134	1,3368
Vandens tiekimas	Priešgaisrinė (rezervinė) siurblinė	Dyzelinis variklis	018-01	Anglies monoksidas (B)	5917		-	0,0206
				Azoto oksidai (B)	5872		-	0,0044
				Sieros anhidridas (B)	5897		-	0,0023
				LOJ (angliavandeniliai)	308		-	0,0031
				Kietosios dalelės (B)	6486		-	0,0011
Pagalbiniai darbai	Suvirinimas	Suvirinimo postas	019-01	Geležis ir jos junginiai	3113	g/s	0,0159	0,0002
Elektros tiekimas	Dyzelinė stotis	Dyzelinis variklis	020-01	Anglies monoksidas (B)	5917	g/s	0,01232	0,1092
				Azoto oksidai (B)	5872	g/s	0,00847	0,0209
				Sieros anhidridas (B)	5897	g/s	0,00011	0,0007
				LOJ (angliavandeniliai)	308	g/s	0,00042	0,0279
				Kietosios dalelės (B)	6486	g/s	0,00012	0,0022
Pagalbiniai darbai	Suvirinimas	Suvirinimo aparatai	607-01	Kietosios dalelės (C)	4281		-	0,0001
				Mangano oksidai	3516		-	0,0002
				Fluoro vandeniliai	862		-	0,0002
				Fluoridai	3015		-	0,0001
				Anglies monoksidas (C)	6069		-	0,0013
				Azoto oksidai (C)	6044		-	0,0003
				Chromas šešiavalentis	2721		-	0,027kg
				Geležis ir jos junginiai	3113		-	0,0021

Veiklos	Cecho ar kt. pavadinimas, gamybos rūšies pavadinimas	Taršos šaltiniai		Teršalai		Numatoma tarša		
		pavadinimas	Nr.	pavadinimas	kodas	vienkartinis dydis		metinė, t/m.
						vnt.	maks.	
1	2	3	4	5	6	7	8	9
				Nikelis ir jo junginiai	1589		-	0,039kg
Profilaktiniai remonto darbai	Dažymas	Darbo vietos	608-01	Acetonas	65		-	0,012
				Lakieji organiniai junginiai	308		-	0,0452
				1,2,4-trimetilbenzolas	7485		-	0,0005
				1,3,5-trimetilbenzolas	7418		-	0,0005
				Amoniakas	134		-	0,0005
				Butilceliozolvas	375		-	0,001
				Solventnafta	1820		-	0,0013
					Iš viso pagal veiklos rūšį:			**53,773**

5 PRIEDAS

Aplinkos oro taršos šaltinių fiziniai parametrai ir taršos duomenys

1 lentelė. Stacionarių aplinkos oro taršos šaltinių fiziniai duomenys

Taršos šaltiniai				Išmetamųjų dujų rodikliai pavyzdžio paėmimo (matavimo) vietoje			Teršalų išmetimo (stacionariųjų taršos šaltinių veikimo) trukmė,	Pastabos
Nr.	koordinatės	aukštis, m	išėjimo angos matmenys, m	srauto greitis, m/s	temperatūra, ºC	tūrio debitas, Nm^3/s	val./m.	
1	2	3	4	5	6	7	8	9
Esami taršos šaltiniai								
001	6180659; 318061	25	1	6,7	150	3,394	1285	Dujos
							100	Dyzelinas
002	6180656; 318074	25	2	2,47	123,5	5,342	4380	Dujos
							100	Dyzelinas
003	6180652; 318086	25	2	2,47	123,5	5,342	4380	Dujos
							100	Dyzelinas
004	6181109;318066	16,7	0,37	2,93	36	0,278	-	Kraunant
				0,92	24	0,091	-	Saugant
005	6181095; 318119	16,7	0,37	2,93	36	0,278	-	Kraunant
				0,92	24	0,091	-	Saugant
006	6181054; 318050	16,7	0,37	2,93	36	0,278	-	Kraunant
				0,92	24	0,091	-	Saugant
007	6181040; 318104	16,7	0,37	2,93	36	0,278	-	Kraunant
				0,92	24	0,091	-	Saugant
008	6181000; 318037	16,7	0,37	2,93	36	0,278	-	Kraunant
				0,92	24	0,091	-	Saugant
009	6180985; 318091	16,7	0,37	2,93	36	0,278	-	Kraunant
				0,92	24	0,091	-	Saugant
010	6180913; 318014	13,7	0,3	4,45	36	0,278	-	Kraunant
				1,34	24	0,091	-	Saugant
011	6180898; 318069	13,7	0,3	4,45	36	0,278	-	Kraunant
				1,34	24	0,091	-	Saugant
012	6180859; 318002	13,7	0,3	4,45	36	0,278	-	Kraunant
				1,34	24	0,091	-	Saugant
013	6180844; 318054	13,7	0,3	4,45	36	0,278	-	Kraunant
				1,34	24	0,091	-	Saugant
014	6180797; 317985	13,7	0,3	3,92	7	0,272	-	Kraunant
				0,83	4	0,059	-	Saugant
015	6180783; 318038	13,7	0,3	4,08	10	0,278	-	Kraunant
				1,34	10	0,091	-	Saugant
026	6180705; 317977	12	0,19	10,17	10	0,278	1	Kraunant
				0,41	10	0,013	3285	Saugant
030	6180644; 318202	7,8	0,22	1,65	12	0,066	276	-
032	6180634; 318199	7,8	0,22	1,57	12	0,057	20	-
034	6180999; 318278	5,5	0,24	3,92	12	0,017	276	-
035	6180988; 318275	5,5	0,15	2,51	30	0,04	20	-
051	6181003; 317253	15,9	0,22	6,94	15	0,25	100	Kraunant
				1,15	7	0,044	3285	Saugant
052	6180967; 317234	15,9	0,22	6,94	15	0,25	100	Kraunant
				1,15	7	0,044	3285	Saugant
053	6180985; 317287	15,9	0,22	6,94	15	0,25	100	Kraunant
				1,15	7	0,044	3285	Saugant
054	6180949; 317268	15,9	0,22	6,94	15	0,25	100	Kraunant
				1,15	7	0,044	3285	Saugant
075	6181056; 318200	24	0,89	0,5	32	0,278	-	Kraunant
				0,33	26	0,19	-	Saugant
076	6180995; 318184	24	0,89	0,5	32	0,278	-	Kraunant
				0,33	26	0,19	-	Saugant
048	6180987; 317172	20,1	0,35	2,89	8	0,272	50	Kraunant MTBE
							3285	Saugant MTBE
				0,25	8	0,024	210	Kraunant ŠNP
							3285	Saugant ŠNP
050	6181009; 317131	20,1	0,35	2,89	8	0,272	50	Kraunant MTBE
							3285	Saugant MTBE
				0,25	8	0,024	210	Kraunant ŠNP
							3285	Saugant ŠNP
047	6181031; 317195	20,1	0,35	2,89	8	0,272	210	Kraunant

Taršos šaltiniai				Išmetamųjų dujų rodikliai pavyzdžio paėmimo (matavimo) vietoje			Teršalų išmetimo (stacionariųjų taršos šaltinių veikimo) trukmė,	Pastabos
Nr.	koordinatės	aukštis, m	išėjimo angos matmenys, m	srauto greitis, m/s	temperatūra, ° C	tūrio debitas, Nm^3/s	val./m.	
1	2	3	4	5	6	7	8	9
				0,25	8	0,024	3285	Saugant
049	6181052; 317154	20,1	0,35	2,89	8	0,272	210	Kraunant
				0,25	8	0,024	3285	Saugant
027	6180709; 318015	2,5	0,58	4,35	18	1,078	2040	-
028	6180697; 318013	2,5	0,58	4,35	18	1,078	2040	-
057	6181059; 317500	20,9	0,3	4,22	20	0,278	500	Kraunant
				0,51	14	0,034	3285	Saugant
058	6181042; 317537	20,9	0,3	4,22	20	0,278	500	Kraunant
				0,51	14	0,034	3285	Saugant
059	6181023; 317574	20,9	0,3	4,22	20	0,278	500	Kraunant
				0,51	14	0,034	3285	Saugant
060	6181001; 317474	5,5	0,05	5,62	28	0,01	500	Kraunant
				0,56	28	0,001	3285	Saugant
061	6181011; 317480	5,5	0,05	5,62	28	0,01	500	Kraunant
				0,56	28	0,001	3285	Saugant
042	6180611; 318083	5	0,31	8,42	22	0,503	-	Šaltinis panaikintas
044	6180612; 318092	5	0,31	9,66	21	0,679	-	Šaltinis panaikintas
046	6180560; 318094	3	0,25	7,04	18	0,324	1530	-
601	6180849; 318252	10	0,5	5	5	0,955	-	Naikinamas
607	6180705; 317416	10	0,5	5	7,4	0,23	-	Naikinamas
608	6180545; 317678	10	0,5	5	7,4	0,28	-	Naikinamas
						0,39	-	
079	6181049; 317279	7	0,09	3,14	8	0,02	330	kraunant
				1,34	10	0,009	3285	saugant
080	6181040; 317275	7	0,09	3,3	10	0,021	330	kraunant
				1,55	10	0,01	3285	saugant
081	6181116; 317181	2,86	0,06	0,71	40	0,002	17	kr. B pr.
				0,71	40	0,002	17	kr. DK pr.
				0,35	40	0,001	3285	saug. B pr.
				0,35	40	0,001	3285	saug. DKpr.
083	6180931; 318170	24	0,89	0,45	8	0,271	-	kraunant
				0,38	8	0,23	-	saugant
084	6180870; 318154	24	0,89	0,45	8	0,271	-	kraunant
				0,38	8	0,23	-	saugant
120	6180727; 317610	16	4,5	0,26	536,4	1,528	8760	-
121	6180587; 318120	8,5	0,254	16,4	7,4	0,833	2555	Benzino krova
122	6180609; 317767	5	0,822	0,036	600	0,006	8000	Pilotinis degiklis
				6,676	600	1,611	48	Pagrindinis degiklis
123	6180680; 318050	9	0,8	8,125	200	4,021	8000	-
085	6180980; 317342	18	0,22	6,94	15	0,25	48	Kraunant
				1,15	7	0,044	3285	Saugant
086	6180987; 317328	18	0,22	6,94	15	0,25	48	Kraunant
				1,15	7	0,044	3285	Saugant
087	6180993; 317349	18	0,22	6,94	15	0,25	48	Kraunant
				1,15	7	0,044	3285	Saugant
088	6181000; 317335	18	0,22	6,94	15	0,25	48	Kraunant
				1,15	7	0,044	3285	Saugant
089	6180913; 317298	18	0,22	6,94	15	0,25	170	Kraunant
				1,15	7	0,044	3285	Saugant
090	6180938; 317312	18	0,22	6,94	15	0,25	170	Kraunant
				1,15	7	0,044	3285	Saugant
091	6180963; 317325	18	0,22	6,94	15	0,25	170	Kraunant
				1,15	7	0,044	3285	Saugant
092	6181038; 317264	10	0,09	3,14	8	0,02	46	Kraunant
				1,34	10	0,009	3285	Saugant
093	6181049; 317271	7,5	0,09	3,3	10	0,021	122	Kraunant
				1,55	10	0,01	3285	Saugant
094	6181130; 317188	2,86	0,06	0,71	40	0,002	17	kr. B pr.
				0,71	40	0,002	17	kr. DK pr.

Taršos šaltiniai				Išmetamųjų dujų rodikliai pavyzdžio paėmimo (matavimo) vietoje			Teršalų išmetimo (stacionariųjų taršos šaltinių veikimo) trukmė,	Pastabos
Nr.	koordinatės	aukštis, m	išėjimo angos matmenys, m	srauto greitis, m/s	temperatūra, ° C	tūrio debitas, Nm^3/s	val./m.	
1	2	3	4	5	6	7	8	9
				0,35	40	0,001	3285	saug. B pr.
				0,35	40	0,001	3285	saug. DK pr.
095	6180945; 317547	24	0,3	4,5	39	0,278	4	Kraunant
				1,63	30	0,104	3285	Saugant
096	6180964; 317556	24	0,3	4,5	39	0,278	4	Kraunant
				1,63	30	0,104	3285	Saugant
099	317392; 6180922	26	0,3	3,92	7	0,272	-	Kraunant
				0,83	4	0,059	-	Saugant
100	317432; 6180899	26	0,3	3,92	7	0,272	-	Kraunant
				0,83	4	0,059	-	Saugant
101	317475; 6180877	26	0,3	3,92	7	0,272	-	Kraunant
				0,83	4	0,059	-	Saugant
102	317351; 6180897	26	0,3	3,92	7	0,272	-	Kraunant
				0,83	4	0,059	-	Saugant
103	317394; 6180875	26	0,3	3,92	7	0,272	-	Kraunant
				0,83	4	0,059	-	Saugant
104	317435; 6180853	26	0,3	3,92	7	0,272	-	Kraunant
				0,83	4	0,059	-	Saugant
105	317393; 6180989	24	0,35	2,89	19	0,272	-	Kraunant etanolį
				0,25	19	0,024	-	Saugant etanolį
				2,89	19	0,272	-	Kraunant benziną
				0,25	19	0,024	-	Saugant benziną
106	317426; 6180971	24	0,35	2,89	19	0,272	-	Kraunant
				0,25	19	0,024	-	Saugant
107	317455; 6180960	24	0,22	6,94	15	0,25	-	Kraunant MEG
				1,15	7	0,044	-	Saugant MEG
				6,94	15	0,25	-	Kraunant RRME
				1,15	7	0,044	-	Saugant RRME
108	317472; 6180940	24	0,22	6,94	15	0,25	-	Kraunant MEG
				1,15	7	0,044	-	Saugant MEG
				6,94	15	0,25	-	Kraunant RRME
				1,15	7	0,044	-	Saugant RRME
109	317497; 6180937	24	0,22	6,94	15	0,25	-	Kraunant
				1,15	7	0,044	-	Saugant
110	317515; 6180917	24	0,22	6,94	15	0,25	-	Kraunant
				1,15	7	0,044	-	Saugant
097	318124; 6180798	24	0,35	2,89	19	0,272	-	Naikinamos talpyklos
				0,25	19	0,024	-	
098	318114; 6180761	24	0,35	2,89	19	0,272	-	
				0,25	19	0,024	-	
124	318158; 6180802	10	0,25	14,08	8	0,69	3405	
Planuojami taršos šaltiniai								
125	318081; 6180944	10	0,5	7,09	8	1,39	7685	
126	317501; 6180903	10	0,5	8,52	8	1,67	8342	
111		10	0,09	1,34	10	0,009	-	Saugant
				3,14	8	0,02	-	Kraunant
112		10	0,09	4,94	6	0,031	-	Saugant
				6,74	4	0,042	-	Kraunant
113		10	0,09	8,54	2	0,053	-	Saugant
				10,34	0	0,064	-	Kraunant
114		18	0,22	1,15	7	0,044	-	Saugant
				6,94	15	0,25	-	Kraunant
115		18	0,22	12,73	23	0,456	-	Saugant
				18,52	31	0,662	-	Kraunant
116		18	0,22	24,31	39	0,868	-	Saugant
				30,1	47	1,074	-	Kraunant
117		18	0,22	35,89	55	1,28	-	Saugant
				41,68	63	1,486	-	Kraunant

Taršos šaltiniai				Išmetamųjų dujų rodikliai pavyzdžio paėmimo (matavimo) vietoje			Teršalų išmetimo (stacionariųjų taršos šaltinių veikimo) trukmė,	Pastabos
Nr.	koordinatės	aukštis, m	išėjimo angos matmenys, m	srauto greitis, m/s	temperatūra, ^{o} C	tūrio debitas, Nm^3/s	val./m.	
1	2	3	4	5	6	7	8	9
118		18	0,22	47,47	71	1,692	-	Saugant
				53,26	79	1,898	-	Kraunant
119		18	0,22	59,05	87	2,104	-	Saugant
				64,84	95	2,31	-	Kraunant

2 lentelė. Tarša į aplinkos orą

Cecho ar kt. pavadinimas arba Nr.	Taršos šaltiniai	Teršalai		Leidžiama tarša			Numatoma tarša			Pastabos	
	Nr.	pavadinimas	kodas	Vienkartinis dydis		metinė,	Vienkartinis dydis		metinė,		
				vnt.	maks.	t/m.	vnt.	maks.	t/m.		
1	2	3	4	5	6	7	8	9	10	11	
ESAMI TARŠOS ŠALTINIAI:											
Katilinė, Katilas 10 MW	001	Anglies monoksidas (A)	177	mg/m^3	300	12,5213	mg/m^3	300	12,5213	Dujos	
		Azoto dioksidas (A)	250	mg/m^3	300	5,5094	mg/m^3	300	5,5094	Dujos	
		Anglies monoksidas (A)	177	mg/m^3	400	0,0855	mg/m^3	400	0,0855	Dyzelinas	
		Azoto dioksidas (A)	250	mg/m^3	450	0,2766	mg/m^3	450	0,2766	Dyzelinas	
		Kietosios dalelės (A)	6493	mg/m^3	20	0,04	mg/m^3	20	0,04	Dyzelinas	
		Sieros dioksidas (A)	1753	mg/m^3	350	0,04	mg/m^3	350	0,04	Dyzelinas	
Katilinė, Katilas 45 MW	002	Anglies monoksidas (A)	177	mg/m^3	300	12,0907	mg/m^3	100	12,0907	Dujos	
		Azoto dioksidas (A)	250	mg/m^3	300	18,9491	mg/m^3	100	18,9491	Dujos	
		Anglies monoksidas (A)	177	mg/m^3	400	0,1646	mg/m^3	400	0,1646	Dyzelinas	
		Azoto dioksidas (A)	250	mg/m^3	450	0,1323	mg/m^3	450	0,1323	Dyzelinas	
		Kietosios dalelės (A)	6493	mg/m^3	20	0,08	mg/m^3	20	0,08	Dyzelinas	
		Sieros dioksidas (A)	1753	mg/m^3	350	0,08	mg/m^3	350	0,08	Dyzelinas	
Katilinė, Katilas 45 MW	003	Anglies monoksidas (A)	177	mg/m^3	300	12,0907	mg/m^3	100	12,0907	Dujos	
		Azoto dioksidas (A)	250	mg/m^3	300	18,9491	mg/m^3	100	18,9491	Dujos	
		Anglies monoksidas (A)	177	mg/m^3	400	0,1646	mg/m^3	400	0,1646	Dyzelinas	
		Azoto dioksidas (A)	250	mg/m^3	450	0,1323	mg/m^3	450	0,1323	Dyzelinas	
		Kietosios dalelės (A)	6493	mg/m^3	20	0,08	mg/m^3	20	0,08	Dyzelinas	
		Sieros dioksidas (A)	1753	mg/m^3	350	0,08	mg/m^3	350	0,08	Dyzelinas	
				Iš viso pagal veiklos rūšį:		**81,4662**	Iš viso pagal veiklos rūšį:		**81,4662**		
20 000 m^3 talpyklos su pontonais	004	Lakieji organiniai junginiai (LOJ)	308	g/s	0,0974	0,1332	g/s	-	-	Kraunant	Normalios eksploatacijos sąlygomis taršos iš šių šaltinių nėra, nes jie prijungti prie oro valymo įrenginio o.t.š. 125
				g/s	0,0267	0,3158	g/s	-	-	Saugant	
		Sieros vandenilis	1778	g/s	0,00039	0,0005	g/s	-	-	Kraunant	
				g/s	0,00008	0,0009	g/s	-	-	Saugant	
	005	Lakieji organiniai junginiai (LOJ)	308	g/s	0,0974	0,1332	g/s	-	-	Kraunant	
				g/s	0,0267	0,3158	g/s	-	-	Saugant	
		Sieros vandenilis	1778	g/s	0,00039	0,0005	g/s	-	-	Kraunant	
				g/s	0,00008	0,0009	g/s	-	-	Saugant	
	006	Lakieji organiniai junginiai (LOJ)	308	g/s	0,0974	0,1332	g/s	-	-	Kraunant	
				g/s	0,0267	0,3158	g/s	-	-	Saugant	
		Sieros vandenilis	1778	g/s	0,00039	0,0005	g/s	-	-	Kraunant	
				g/s	0,00008	0,0009	g/s	-	-	Saugant	
	007	Lakieji organiniai junginiai (LOJ)	308	g/s	0,0974	0,1332	g/s	-	-	Kraunant	
				g/s	0,0267	0,3158	g/s	-	-	Saugant	
		Sieros vandenilis	1778	g/s	0,00039	0,0005	g/s	-	-	Kraunant	
				g/s	0,00008	0,0009	g/s	-	-	Saugant	

Cecho ar kt. pavadinimas arba Nr.	Taršos šaltiniai	Teršalai		Leidžiama tarša			Numatoma tarša			Pastabos
	Nr.	pavadinimas	kodas	Vienkartinis dydis		metinė,	Vienkartinis dydis		metinė,	
				vnt.	maks.	t/m.	vnt.	maks.	t/m.	
1	2	3	4	5	6	7	8	9	10	11
	008	Lakieji organiniai junginiai (LOJ)	308	g/s	0,0974	0,1332	g/s	-	-	Kraunant
				g/s	0,0267	0,3158	g/s	-	-	Saugant
		Sieros vandenilis	1778	g/s	0,00039	0,0005	g/s	-	-	Kraunant
				g/s	0,00008	0,0009	g/s	-	-	Saugant
	009	Lakieji organiniai junginiai (LOJ)	308	g/s	0,0974	0,1332	g/s	-	-	Kraunant
				g/s	0,0267	0,3158	g/s	-	-	Saugant
		Sieros vandenilis	1778	g/s	0,00039	0,0005	g/s	-	-	Kraunant
				g/s	0,00008	0,0009	g/s	-	-	Saugant
20 000 m^3 talpyklos su pontonais	010	Lakieji organiniai junginiai (LOJ)	308	g/s	2,07305	4,441	g/s	-	-	Kraunant
				g/s	0,04281	0,506	g/s	-	-	Saugant
		Sieros vandenilis	1778	g/s	0,00081	0,002	g/s	-	-	Kraunant
				g/s	0,0005	0,006	g/s	-	-	Saugant
	011	Lakieji organiniai junginiai (LOJ)	308	g/s	2,07305	4,441	g/s	-	-	Kraunant
				g/s	0,04281	0,506	g/s	-	-	Saugant
		Sieros vandenilis	1778	g/s	0,00081	0,002	g/s	-	-	Kraunant
				g/s	0,0005	0,006	g/s	-	-	Saugant
20 000 m^3 talpyklos su pontonais	012	Lakieji organiniai junginiai (LOJ)	308	g/s	2,07305	2,836	g/s	-	-	Kraunant
				g/s	0,04281	0,506	g/s	-	-	Saugant
		Sieros vandenilis	1778	g/s	0,00081	0,001	g/s	-	-	Kraunant
				g/s	0,0005	0,006	g/s	-	-	Saugant
	013	Lakieji organiniai junginiai (LOJ)	308	g/s	2,07305	2,836	g/s	-	-	Kraunant
				g/s	0,04281	0,506	g/s	-	-	Saugant
		Sieros vandenilis	1778	g/s	0,00081	0,001	g/s	-	-	Kraunant
				g/s	0,0005	0,006	g/s	-	-	Saugant
20 000 m^3 talpykla su pontonu	014	Lakieji organiniai junginiai (LOJ)	308	g/s	2,63615	4,413	g/s	-	-	Kraunant
				g/s	0,10415	1,232	g/s	-	-	Saugant
20 000 m^3 talpykla su pontonu	015	Lakieji organiniai junginiai (LOJ)	308	g/s	1,75754	6,454	g/s	-	-	Kraunant
				g/s	0,10578	1,251	g/s	-	-	Saugant
5000 m^3 talpyklos be pontonų	016	Lakieji organiniai junginiai (LOJ)	308	g/s	2,07305	0,261	-	-	-	Naikinamos talpyklos
				g/s	0,21728	2,57	-	-	-	
		Sieros vandenilis	1778	g/s	0,0005	0,0001	-	-	-	
				g/s	0,00006	0,0007	-	-	-	
	017	Lakieji organiniai junginiai (LOJ)	308	g/s	2,07305	0,261	-	-	-	
				g/s	0,21728	2,57	-	-	-	
		Sieros vandenilis	1778	g/s	0,0005	0,0001	-	-	-	
				g/s	0,00006	0,0007	-	-	-	
	018	Lakieji organiniai junginiai (LOJ)	308	g/s	2,07305	0,261	-	-	-	
				g/s	0,21728	2,57	-	-	-	

Cecho ar kt. pavadinimas arba Nr.	Taršos šaltiniai	Teršalai		Leidžiama tarša			Numatoma tarša			Pastabos	
	Nr.	pavadinimas	kodas	Vienkartinis dydis		metinė,	Vienkartinis dydis		metinė,		
				vnt.	maks.	t/m.	vnt.	maks.	t/m.		
1	2	3	4	5	6	7	8	9	10	11	
		Sieros vandenilis	1778	g/s	0,0005	0,0001	-	-	-		
				g/s	0,00006	0,0007	-	-	-		
	019	Lakieji organiniai junginiai (LOJ)	308	g/s	2,07305	0,261	-	-	-		
				g/s	0,21728	2,57	-	-	-		
		Sieros vandenilis	1778	g/s	0,0005	0,0001	-	-	-		
				g/s	0,00006	0,0007	-	-	-		
Dyzelino atsargų talpykla 700 m^3	026	Lakieji organiniai junginiai (LOJ)	308	g/s	0,45253	0,0016	g/s	0,45253	0,0016	Kraunant	
				g/s	0,00082	0,0097	g/s	0,00082	0,0097	Saugant	
Estakada, Dyzelino buferinė talpa	030	Lakieji organiniai junginiai (LOJ)	308	g/s	0,04561	0,045	g/s	0,04561	0,045		
Estakada, Mazuto buferinė talpa	032	Lakieji organiniai junginiai (LOJ)	308	g/s	0,0214	0,002	g/s	0,0214	0,002		
Estakada, Dyzelino kolektorius	034	Lakieji organiniai junginiai (LOJ)	308	g/s	0,04461	0,044	g/s	0,04461	0,044		
Estakada, Mazuto kolektorius	036	Lakieji organiniai junginiai (LOJ)	308	g/s	0,03439	0,003	g/s	0,03439	0,003		
10 000 m^3 talpyklos su pontonais	047	Lakieji organiniai junginiai (LOJ)	308	g/s	3,75428	2,838	g/s	3,75428	2,838	Kraunant	
				g/s	0,0304	0,36	g/s	0,0304	0,36	Saugant	
	049	Lakieji organiniai junginiai (LOJ)	308	g/s	3,75428	2,838	g/s	3,75428	2,838	Kraunant	
				g/s	0,0304	0,36	g/s	0,0304	0,36	Saugant	
10 000 m^3 talpyklos su pontonais	048	MTBE	4901	g/s	3,75428	0,676	g/s	3,75428	0,676	Kraunant	
				g/s	0,0304	0,36	g/s	0,0304	0,36	Saugant	
		Lakieji organiniai junginiai (LOJ)	308	g/s	3,75428	2,838	g/s	3,75428	2,838	Kraunant	
				g/s	0,0304	0,36	g/s	0,0304	0,36	Saugant	
	050	MTBE	4901	g/s	3,75428	0,676	g/s	3,75428	0,676	Kraunant	
				g/s	0,0304	0,36	g/s	0,0304	0,36	Saugant	
		Lakieji organiniai junginiai (LOJ)	308	g/s	3,75428	2,838	g/s	3,75428	2,838	Kraunant	
				g/s	0,0304	0,36	g/s	0,0304	0,36	Saugant	
5000 m^3 talpyklos su pontonais	051	Lakieji organiniai junginiai (LOJ)	308	g/s	3,75428	1,352	g/s	3,75428	1,352	Kraunant	
				g/s	0,02913	0,345	g/s	0,02913	0,345	Saugant	
	052	Lakieji organiniai junginiai (LOJ)	308	g/s	3,75428	1,352	g/s	3,75428	1,352	Kraunant	
				g/s	0,02913	0,345	g/s	0,02913	0,345	Saugant	
	053	Lakieji organiniai junginiai (LOJ)	308	g/s	3,75428	1,352	g/s	3,75428	1,352	Kraunant	
				g/s	0,02913	0,345	g/s	0,02913	0,345	Saugant	
	054	Lakieji organiniai junginiai (LOJ)	308	g/s	3,75428	1,352	g/s	3,75428	1,352	Kraunant	
				g/s	0,02913	0,345	g/s	0,02913	0,345	Saugant	
32250m^3 talpyklos su pontonais	075	Lakieji organiniai junginiai (LOJ)	308	g/s	1,75754	4,935	g/s	-	-	Kraunant	Normalios eksploatacijos sąlygomis taršos
				g/s	0,10578	1,251	g/s	-	-	Saugant	
		Sieros vandenilis	1778	g/s	0,00081	0,0023	g/s	-	-	Kraunant	

Cecho ar kt. pavadinimas arba Nr.	Taršos šaltiniai	Teršalai		Leidžiama tarša			Numatoma tarša			Pastabos	
	Nr.	pavadinimas	kodas	Vienkartinis dydis		metinė,	Vienkartinis dydis		metinė,		
				vnt.	maks.	t/m.	vnt.	maks.	t/m.		
1	2	3	4	5	6	7	8	9	10	11	
				g/s	0,0005	0,006	g/s	-	-	Saugant	Iš šių šaltinių nėra, nes jie prijungti prie oro valymo įrenginio o.t.š. 125. Tarša galima tik neveikiant oro valymo įrenginiui
	076	Lakieji organiniai junginiai (LOJ)	308	g/s	1,75754	4,935	g/s	-	-	Kraunant	
				g/s	0,10578	1,251	g/s	-	-	Saugant	
		Sieros vandenilis	1778	g/s	0,00081	0,0023	g/s	-	-	Kraunant	
				g/s	0,0005	0,006	g/s	-	-	Saugant	
32250m^3 talpyklos su pontonais	083	Lakieji organiniai junginiai (LOJ)	308	g/s	1,6934	3,993	g/s	-	-	Kraunant	
				g/s	0,08059	0,953	g/s	-	-	Saugant	
		Sieros vandenilis	1778	g/s	0,00081	0,002	g/s	-	-	Kraunant mazutą	
				g/s	0,0005	0,006	g/s	-	-	Saugant mazutą	
	084	Lakieji organiniai junginiai (LOJ)	308	g/s	1,6934	3,993	g/s	-	-	Kraunant	
				g/s	0,08059	0,953	g/s	-	-	Saugant	
		Sieros vandenilis	1778	g/s	0,00081	0,002	g/s	-	-	Kraunant mazutą	
				g/s	0,0005	0,006	g/s	-	-	Saugant mazutą	
Pirminiai nuotekų valymo įrenginiai	027	Lakieji organiniai junginiai (LOJ)	308	g/s	0,01671	0,123	g/s	0,01671	0,123	-	
	028	Lakieji organiniai junginiai (LOJ)	308	g/s	0,01671	0,123	g/s	0,01671	0,123	-	
Nuotekų valymo įrenginiai, Valymo įrenginių buferinės talpyklos 10 000 m^3	057	Lakieji organiniai junginiai (LOJ)	308	g/s	3,1813	5,726	g/s	3,1813	5,726	Kraunant	
				g/s	0,10043	1,188	g/s	0,10043	1,188	Saugant	
	058	Lakieji organiniai junginiai (LOJ)	308	g/s	3,1813	5,726	g/s	3,1813	5,726	Kraunant	
				g/s	0,10043	1,188	g/s	0,10043	1,188	Saugant	
	059	Lakieji organiniai junginiai (LOJ)	308	g/s	3,1813	5,726	g/s	3,1813	5,726	Kraunant	
				g/s	0,10043	1,188	g/s	0,10043	1,188	Saugant	
Nuotekų valymo įrenginiai, surinktų produktų talpyklos 1000 m3	060	Lakieji organiniai junginiai (LOJ)	308	g/s	0,58732	1,057	g/s	0,58732	1,057	Kraunant	
				g/s	0,05587	0,661	g/s	0,05587	0,661	Saugant	
	061	Lakieji organiniai junginiai (LOJ)	308	g/s	0,58732	1,057	g/s	0,58732	1,057	Kraunant	
				g/s	0,05587	0,661	g/s	0,05587	0,661	Saugant	
RRME Talpykla, 100 m3	079	Lakieji organiniai junginiai (LOJ)	308	g/s	0,02841	0,034	g/s	0,02841	0,034	Kraunant	
				g/s	0,00076	0,009	g/s	0,00076	0,009	Saugant	
Etanolio Talpykla, 100 m3	080	Etanolis	739	g/s	0,05415	0,064	g/s	0,05415	0,064	Kraunant	
				g/s	0,00089	0,011	g/s	0,00089	0,011	Saugant	
Multiplikacinių priedų talpos (benzino ir dyzelino priedų) 10x5 m^3	081	Lakieji organiniai junginiai (LOJ)	308	g/s	0,39966	0,025	g/s	0,39966	0,025	Benzino priedus kraunant	
				g/s	0,00441	0,052	g/s	0,00441	0,052	Benzino priedus saugant	
				g/s	0,00069	0,00004	g/s	0,00069	0,00004	Dyzelino priedus kraunant	
				g/s	0,0002	0,002	g/s	0,0002	0,002	Dyzelino priedus saugant	
LOJ garų deginimo įrenginys	120	Anglies monoksidas (B)	5917	g/s	0,4656	14,6832	g/s	0,6811	21,4781	-	
		Azoto oksidai (B)	5872	g/s	0,17425	5,4951	g/s	0,2549	8,0380	-	

Cecho ar kt. pavadinimas arba Nr.	Taršos šaltiniai	Teršalai		Leidžiama tarša			Numatoma tarša			Pastabos	
	Nr.	pavadinimas	kodas	Vienkartinis dydis		metinė,	Vienkartinis dydis		metinė,		
				vnt.	maks.	t/m.	vnt.	maks.	t/m.		
1	2	3	4	5	6	7	8	9	10	11	
		Lakieji organiniai junginiai (LOJ)	308	g/s	0,2091	6,5941	g/s	0,3059	9,6456	-	
LOJ garų rekuperavimo įrenginys	121	Lakieji organiniai junginiai (LOJ)	308	g/s	0,12495	1,149	g/s	0,12495	1,149	Benzino krova	
Naftos produktų kokybės laboratorija, indų plovimas	042	Lakieji organiniai junginiai (LOJ)	308	g/s	0,02671	0,059	g/s	-	-	Šaltiniai panaikinti	
Naftos produktų kokybės laboratorija, traukos spinta	044	Lakieji organiniai junginiai (LOJ)	308	g/s	0,01378	0,03	g/s	-	-		
Mechanikos skyrius, suvirinimo stalas	046	Anglies monoksidas (C)	6069	g/s	0,00236	0,0129	g/s	0,00236	0,0129	-	
		Azoto oksidai (C)	6044	g/s	0,00254	0,0161	g/s	0,00254	0,0161	-	
		Chloro vandenilis	440	g/s	0,00002	0,0001	g/s	0,00002	0,0001	-	
		Geležis ir jos junginiai	3113	g/s	0,00068	0,0035	g/s	0,00068	0,0035	-	
		Kietosios dalelės (C)	4281	g/s	0,00309	0,0169	g/s	0,00309	0,0169	-	
		Lakieji organiniai junginiai (LOJ)	308	g/s	0,000002	0,00001	g/s	0,000002	0,00001	-	
		Mangano oksidai	3516	g/s	0,00014	0,0008	g/s	0,00014	0,0008	-	
Estakada	601	Lakieji organiniai junginiai (LOJ)	308	g/s	1,20666	8,362	g/s	-	-	Naikinamas šaltinis, teršalai iš geležinkelio cisternų nuvedami į šaltinį Nr. 124	
Krantinė Nr. 1, Kraunamas tanklaivis	607	Lakieji organiniai junginiai (LOJ)	308	g/s	0,23838	0,767	g/s	-	-	Dyzelino krova	Naikinami šaltiniai, teršalai nuvedami į šaltinį Nr. 120
Krantinė Nr. 2, Kraunamas tanklaivis	608	Lakieji organiniai junginiai (LOJ)	308	g/s	0,63686	2,063	g/s	-	-	Dyzelino krova	
		Lakieji organiniai junginiai (LOJ)	308	g/s	0,37791	4,468	g/s	-	-	Mazuto krova	
SGD paskirstymo stoties eksploatacija											
SGD avarinis deglas	122	Anglies monoksidas (B)	5917	g/s	0,00245	0,071	g/s	0,00245	0,071	Pilotinis deginimas	
		Azoto oksidai (B)	5872	g/s	0,00054	0,016	g/s	0,00054	0,016		
		Lakieji organiniai junginiai (LOJ)	308	g/s	0,0007	0,02	g/s	0,0007	0,02		
Kogeneracinė jėgainė (2 MW)	123	Anglies monoksidas (A)	177	mg/m^3	400	30,168	mg/m^3	400	30,168	Dujos	
		Azoto dioksidas (A)	250	mg/m^3	450	12,06	mg/m^3	450	12,06	Dujos	
I-AS PLĖTROS ETAPAS:											
1400 m^3 talpyklos su pontonais	085	Lakieji organiniai junginiai (LOJ)	308	g/s	0,49818	0,3768	g/s	0,49818	0,3768	Kraunant	
			308	g/s	0,01847		g/s	0,01847		Saugant	
	086	Lakieji organiniai junginiai (LOJ)	308	g/s	0,49818	0,3768	g/s	0,49818	0,3768	Kraunant	
			308	g/s	0,01847		g/s	0,01847		Saugant	
	087	Lakieji organiniai junginiai (LOJ)	308	g/s	0,49818	0,3768	g/s	0,49818	0,3768	Kraunant	
			308	g/s	0,01847		g/s	0,01847		Saugant	
	088	Lakieji organiniai junginiai (LOJ)	308	g/s	0,49818	0,3768	g/s	0,49818	0,3768	Kraunant	
			308	g/s	0,01847		g/s	0,01847		Saugant	
	085	MTBE	4901	g/s	0,54941	0,2977	g/s	0,54941	0,2977	Kraunant	
			4901	g/s	0,01894		g/s	0,01894		Saugant	
	086	MTBE	4901	g/s	0,54941	0,2977	g/s	0,54941	0,2977	Kraunant	

Cecho ar kt. pavadinimas arba Nr.	Taršos šaltiniai	Teršalai		Leidžiama tarša			Numatoma tarša			Pastabos	
	Nr.	pavadinimas	kodas	Vienkartinis dydis		metinė,	Vienkartinis dydis		metinė,		
				vnt.	maks.	t/m.	vnt.	maks.	t/m.		
1	2	3	4	5	6	7	8	9	10	11	
			4901	g/s	0,01894	0,2977	g/s	0,01894	0,2977	Saugant	
	087	MTBE	4901	g/s	0,54941	0,2977	g/s	0,54941	0,2977	Kraunant	
			4901	g/s	0,01894		g/s	0,01894		Saugant	
	088	MTBE	4901	g/s	0,54941	0,2977	g/s	0,54941	0,2977	Kraunant	
			4901	g/s	0,01894		g/s	0,01894		Saugant	
5000 m^3 talpyklos su pontonais	089	Lakieji organiniai junginiai (LOJ)	308	g/s	0,23637	0,686	g/s	0,23637	0,686	Kraunant	
			308	g/s	0,02238		g/s	0,02238		Saugant	
	090	Lakieji organiniai junginiai (LOJ)	308	g/s	0,23637	0,686	g/s	0,23637	0,686	Kraunant	
			308	g/s	0,02238		g/s	0,02238		Saugant	
	091	Lakieji organiniai junginiai (LOJ)	308	g/s	0,23637	0,686	g/s	0,23637	0,686	Kraunant	
			308	g/s	0,02238		g/s	0,02238		Saugant	
	089	MTBE	4901	g/s	0,26067	0,5157	g/s	0,26067	0,5157	Kraunant	
			4901	g/s	0,02296		g/s	0,02296		Saugant	
	090	MTBE	4901	g/s	0,26067	0,5157	g/s	0,26067	0,5157	Kraunant	
			4901	g/s	0,02296		g/s	0,02296		Saugant	
	091	MTBE	4901	g/s	0,26067	0,5157	g/s	0,26067	0,5157	Kraunant	
			4901	g/s	0,02296		g/s	0,02296		Saugant	
RRME 400 m^3 talpykla	092	Lakieji organiniai junginiai (LOJ)	308	g/s	0,02841	0,034	g/s	0,02841	0,034	Kraunant	
				g/s	0,00076	0,009	g/s	0,00076	0,009	Saugant	
Etanolio 300 m^3 talpykla	093	Etanolis	739	g/s	0,05415	0,064	g/s	0,05415	0,064	Kraunant	
				g/s	0,00089	0,011	g/s	0,00089	0,011	Saugant	
Priedų talpykla	094	Lakieji organiniai junginiai (LOJ)	308	g/s	0,39966	0,025	g/s	0,39966	0,025	Kraunant benzino priedus	
				g/s	0,00441	0,052	g/s	0,00441	0,052	Saugant benzino priedus	
				g/s	0,00069	0,00004	g/s	0,00069	0,00004	Kraunant dyzelino priedus	
				g/s	0,0002	0,002	g/s	0,0002	0,002	Saugant dyzelino priedus	
4200 m^3 talpyklos be pontonų	095	Lakieji organiniai junginiai (LOJ)	308	g/s	0,0185	0,0006	g/s	0,0185	0,0006	Kraunant	
				g/s	0,00003		g/s	0,00003		Saugant	
	096	Lakieji organiniai junginiai (LOJ)	308	g/s	0,0185	0,0006	g/s	0,0185	0,0006	Kraunant	
				g/s	0,00003		g/s	0,00003		Saugant	
II-AS PLĖTROS ETAPAS:											
20000m^3 talpyklos su pontonais	099	Lakieji organiniai junginiai (LOJ)	308	g/s	1,75754	2,752	g/s	-	-	Kraunant	Normalios eksploatacijos sąlygomis taršos iš šių šaltinių nėra, nes jie prijungti prie oro
				g/s	0,10578	1,251	g/s	-	-	Saugant	
	100	Lakieji organiniai junginiai (LOJ)	308	g/s	1,75754	2,752	g/s	-	-	Kraunant	
				g/s	0,10578	1,251	g/s	-	-	Saugant	
	101	Lakieji organiniai junginiai (LOJ)	308	g/s	1,75754	2,752	g/s	-	-	Kraunant	

Cecho ar kt. pavadinimas arba Nr.	Taršos šaltiniai	Teršalai		Leidžiama tarša			Numatoma tarša			Pastabos	
	Nr.	pavadinimas	kodas	Vienkartinis dydis		metinė,	Vienkartinis dydis		metinė,		
				vnt.	maks.	t/m.	vnt.	maks.	t/m.		
1	2	3	4	5	6	7	8	9	10	11	
				g/s	0,10578	1,251	g/s	-	-	Saugant	prijungti prie oro valymo įrenginio o.t.š. 126. Tarša galima tik neveikiant oro valymo įrenginiui
	102	Lakieji organiniai junginiai (LOJ)	308	g/s	1,75754	2,752	g/s	-	-	Kraunant	
				g/s	0,10578	1,251	g/s	-	-	Saugant	
	103	Lakieji organiniai junginiai (LOJ)	308	g/s	1,75754	2,752	g/s	-	-	Kraunant	
				g/s	0,10578	1,251	g/s	-	-	Saugant	
	104	Lakieji organiniai junginiai (LOJ)	308	g/s	1,75754	2,752	g/s	-	-	Kraunant	
				g/s	0,10578	1,251	g/s	-	-	Saugant	
10000 m^3 talpykla su pontonu	105	Lakieji organiniai junginiai (LOJ)	308	g/s	3,754	1,798	g/s	-	-	Kraunant	
				g/s	0,03	0,36	g/s	-	-	Saugant	
		Etanolis	739	g/s	10,709	2,988	g/s	-	-	Kraunant	
				g/s	0,221	2,617	g/s	-	-	Saugant	
10000 m^3 talpykla su pontonu	106	Lakieji organiniai junginiai (LOJ)	308	g/s	3,754	3,595	g/s	-	-	Kraunant	
				g/s	0,03	0,36	g/s	-	-	Saugant	
MEG/RRME talpyklos 5000 m^3 su pontonais	107	Lakieji organiniai junginiai (LOJ)	308	g/s	0,247	0,044	g/s	-	-	Kraunant	
				g/s	0,001	0,014	g/s	-	-	Saugant	
		Etilenglikolis	2959	g/s	1,053	0,338	g/s	-	-	Kraunant	
				g/s	0,017	0,206	g/s	-	-	Saugant	
	108	Lakieji organiniai junginiai (LOJ)	308	g/s	0,247	0,044	g/s	-	-	Kraunant	
				g/s	0,001	0,014	g/s	-	-	Saugant	
		Etilenglikolis	2959	g/s	1,053	0,338	g/s	-	-	Kraunant	
				g/s	0,017	0,206	g/s	-	-	Saugant	
5000 m^3 talpyklossu pontonais	109	Lakieji organiniai junginiai (LOJ)	308	g/s	3,754	2,311	g/s	-	-	Kraunant	
				g/s	0,029	0,344	g/s	-	-	Saugant	
	110	Lakieji organiniai junginiai (LOJ)	308	g/s	3,754	2,311	g/s	-	-	Kraunant	
				g/s	0,029	0,344	g/s	-	-	Saugant	
III-AS PLĖTROS ETAPAS:										Naikinamos talpyklos	
12000 m^3 talpyklos su pontonais	097	Lakieji organiniai junginiai (LOJ)	308	g/s	0,1644	0,3026	-	-	-		
				g/s	0,02559	1,1794	-	-	-		
	098	Lakieji organiniai junginiai (LOJ)	308	g/s	0,1644	0,3026	-	-	-		
				g/s	0,02559	1,1794	-	-	-		
Oro teršalų valymo įrenginys	124	Lakieji organiniai junginiai (LOJ)	308	mg/m^3	150	1,979	mg/m^3	1000	8,5125		
PLANUOJAMI NAUJI TARŠOS ŠALTINIAI											
Oro teršalų valymo įrenginys	125	Lakieji organiniai junginiai (LOJ)	308	-	-	-	mg/m^3	1000	38,4		
Garų rekuperavimo įrenginys	126	Lakieji organiniai junginiai (LOJ)	308	-	-	-	mg/m^3	150	7,508		
300 m^3 bitumo talpyklos	111	Lakieji organiniai junginiai (LOJ)	308	-	-	-	-	-	-		
	112	Lakieji organiniai junginiai (LOJ)	308	-	-	-	-	-	-		

Cecho ar kt. pavadinimas arba Nr.	Taršos šaltiniai	Teršalai		Leidžiama tarša			Numatoma tarša			Pastabos	
	Nr.	pavadinimas	kodas	Vienkartinis dydis		metinė,	Vienkartinis dydis		metinė,		
				vnt.	maks.	t/m.	vnt.	maks.	t/m.		
1	2	3	4	5	6	7	8	9	10	11	
	113	Lakieji organiniai junginiai (LOJ)	308	-	-	-	-	-	-		
5000 m^3 bitumo talpyklos	114	Lakieji organiniai junginiai (LOJ)	308	-	-	-	-	-	-		
	115	Lakieji organiniai junginiai (LOJ)	308	-	-	-	-	-	-		
	116	Lakieji organiniai junginiai (LOJ)	308	-	-	-	-	-	-		
5000 m^3 TNP talpyklos	117	Lakieji organiniai junginiai (LOJ)	308	-	-	-	-	-	-		
	118	Lakieji organiniai junginiai (LOJ)	308	-	-	-	-	-	-		
	119	Lakieji organiniai junginiai (LOJ)	308	-	-	-	-	-	-		
				Iš viso LOJ:		**180,75889**	**Iš viso LOJ:**		**113,1549**	pokytis	-37,4%
				Iš viso įrenginiui:		**333,8788**	**Iš viso įrenginiui:**		**271,4624**	pokytis	-18,7%

3 lentelė. Tarša į aplinkos orą neatitiktinės veiklos sąlygomis

Cecho ar kt. pavadinimas arba Nr.	Taršos šaltiniai	Teršalai		Neįprastų (neatitiktinių) teršalų išmetimų duomenų detalės			Pastabos	Sąlygos, dėl kurių gali įvykti neįprasti (neatitiktiniai) teršalų išmetimai
	Nr.	pavadinimas	kodas	išmetimų trukmė	Vienkartinis dydis	metinė,		
				val.	maks. g/s	t/m.		
1	2	3	4	5	6	7	8	9
20 000 m^3 talpyklos su pontonais	004	Lakieji organiniai junginiai (LOJ)	308	263	0,0974	0,00400	Kraunant	Oro valymo įrenginio o.t.š. 125 remonto/derinimo darbai
					0,0267	0,00947	Saugant	
		Sieros vandenilis	1778	263	0,00039	0,00002	Kraunant	
					0,00008	0,00003	Saugant	
	005	Lakieji organiniai junginiai (LOJ)	308	263	0,0974	0,00400	Kraunant	
					0,0267	0,00947	Saugant	
		Sieros vandenilis	1778	263	0,00039	0,00002	Kraunant	
					0,00008	0,00003	Saugant	
	006	Lakieji organiniai junginiai (LOJ)	308	263	0,0974	0,00400	Kraunant	
					0,0267	0,00947	Saugant	
		Sieros vandenilis	1778	263	0,00039	0,00002	Kraunant	
					0,00008	0,00003	Saugant	
	007	Lakieji organiniai junginiai (LOJ)	308	263	0,0974	0,00400	Kraunant	
					0,0267	0,00947	Saugant	
		Sieros vandenilis	1778	263	0,00039	0,00002	Kraunant	
					0,00008	0,00003	Saugant	
	008	Lakieji organiniai junginiai (LOJ)	308	263	0,0974	0,00400	Kraunant	
					0,0267	0,00947	Saugant	
		Sieros vandenilis	1778	263	0,00039	0,00002	Kraunant	
					0,00008	0,00003	Saugant	
	009	Lakieji organiniai junginiai (LOJ)	308	263	0,0974	0,00400	Kraunant	
					0,0267	0,00947	Saugant	
		Sieros vandenilis	1778	263	0,00039	0,00002	Kraunant	
					0,00008	0,00003	Saugant	
20 000 m^3 talpyklos su pontonais	010	Lakieji organiniai junginiai (LOJ)	308	263	2,07305	0,13323	Kraunant	
					0,04281	0,01518	Saugant	
		Sieros vandenilis	1778	263	0,00081	0,00006	Kraunant	
					0,0005	0,00018	Saugant	
	011	Lakieji organiniai junginiai (LOJ)	308	263	2,07305	0,13323	Kraunant	
					0,04281	0,01518	Saugant	
		Sieros vandenilis	1778	263	0,00081	0,00006	Kraunant	
					0,0005	0,00018	Saugant	
20 000 m^3 talpyklos su pontonais	012	Lakieji organiniai junginiai (LOJ)	308	263	2,07305	0,08508	Kraunant	
					0,04281	0,01518	Saugant	
		Sieros vandenilis	1778	263	0,00081	0,00003	Kraunant	
					0,0005	0,00018	Saugant	
	013	Lakieji organiniai junginiai (LOJ)	308	263	2,07305	0,08508	Kraunant	
					0,04281	0,01518	Saugant	
		Sieros vandenilis	1778	263	0,00081	0,00003	Kraunant	
					0,0005	0,00018	Saugant	
20 000 m^3 talpykla su pontonu	014	Lakieji organiniai junginiai (LOJ)	308	263	2,63615	0,13239	Kraunant	
					0,10415	0,03696	Saugant	
20 000 m^3 talpykla su pontonu	015	Lakieji organiniai junginiai (LOJ)	308	263	1,75754	0,19362	Kraunant	
					0,10578	0,03753	Saugant	
32250m^3 talpyklos su pontonais	075	Lakieji organiniai junginiai (LOJ)	308	263	1,75754	0,14805	Kraunant	Oro valymo įrenginio o.t.š. 125 remonto/derinimo darbai
					0,10578	0,03753	Saugant	
		Sieros vandenilis	1778	263	0,00081	0,00007	Kraunant	
					0,0005	0,00018	Saugant	
	076	Lakieji organiniai junginiai (LOJ)	308	263	1,75754	0,14805	Kraunant	
					0,10578	0,03753	Saugant	
		Sieros vandenilis	1778	263	0,00081	0,00007	Kraunant	
					0,0005	0,00018	Saugant	
32250m^3 talpyklos su pontonais	083	Lakieji organiniai junginiai (LOJ)	308	263	1,6934	0,11979	Kraunant	
					0,08059	0,02859	Saugant	
		Sieros vandenilis	1778	263	0,00081	0,00006	Kraunant mazutą	
					0,0005	0,00018	Saugant mazutą	
	084	Lakieji organiniai junginiai (LOJ)	308	263	1,6934	0,11979	Kraunant	
					0,08059	0,02859	Saugant	
		Sieros vandenilis	1778	263	0,00081	0,00006	Kraunant mazutą	
					0,0005	0,00018	Saugant mazutą	
Estakada	601	Lakieji organiniai junginiai (LOJ)	308	263	1,20666	0,25086		Oro valymo įrenginio o.t.š. 124 remonto/derinimo darbai
20000m^3 talpyklos su pontonais	099	Lakieji organiniai junginiai (LOJ)	308	263	1,75754	0,08256	Kraunant	Oro valymo įrenginio o.t.š. 126
					0,10578	0,03753	Saugant	

Cecho ar kt. pavadinimas arba Nr.	Taršos šaltiniai	Teršalai		Neįprastų (neatitiktinių) teršalų išmetimų duomenų detalės			Pastabos	Sąlygos, dėl kurių gali įvykti neįprasti (neatitiktiniai) teršalų išmetimai
	Nr.	pavadinimas	kodas	išmetimų trukmė	Vienkartinis dydis	metinė,		
				val.	maks. g/s	t/m.		
1	2	3	4	5	6	7	8	9
	100	Lakieji organiniai junginiai (LOJ)	308	263	1,75754	0,08256	Kraunant	remonto/derinimo darbai
					0,10578	0,03753	Saugant	
	101	Lakieji organiniai junginiai (LOJ)	308	263	1,75754	0,08256	Kraunant	
					0,10578	0,03753	Saugant	
	102	Lakieji organiniai junginiai (LOJ)	308	263	1,75754	0,08256	Kraunant	
					0,10578	0,03753	Saugant	
	103	Lakieji organiniai junginiai (LOJ)	308	263	1,75754	0,08256	Kraunant	
					0,10578	0,03753	Saugant	
	104	Lakieji organiniai junginiai (LOJ)	308	263	1,75754	0,08256	Kraunant	
					0,10578	0,03753	Saugant	
10000 m^3 talpykla su pontonu	105	Lakieji organiniai junginiai (LOJ)	308	263	3,754	0,05394	Kraunant	
					0,03	0,01080	Saugant	
		Etanolis	739	263	10,709	0,08964	Kraunant	
					0,221	0,07851	Saugant	
10000 m^3 talpykla su pontonu	106	Lakieji organiniai junginiai (LOJ)	308	263	3,754	0,10785	Kraunant	
					0,03	0,01080	Saugant	
MEG/RRME talpyklos 5000 m^3 su pontonais	107	Lakieji organiniai junginiai (LOJ)	308	263	0,247	0,00132	Kraunant	
					0,001	0,00042	Saugant	
		Etilenglikolis	2959	263	1,053	0,01014	Kraunant	
					0,017	0,00618	Saugant	
	108	Lakieji organiniai junginiai (LOJ)	308	263	0,247	0,00132	Kraunant	
					0,001	0,00042	Saugant	
		Etilenglikolis	2959	263	1,053	0,01014	Kraunant	
					0,017	0,00618	Saugant	
5000 m^3 talpyklossu pontonais	109	Lakieji organiniai junginiai (LOJ)	308	263	3,754	0,06933	Kraunant	
					0,029	0,01032	Saugant	
	110	Lakieji organiniai junginiai (LOJ)	308	263	3,754	0,06933	Kraunant	
					0,029	0,01032	Saugant	
PŪV NAUJŲ PRODUKTŲ KROVA								
Bitumas								
300 m3 bitumo talpyklos	111	Lakieji organiniai junginiai (LOJ)	308	263	1,7495	0,0013	Kraunant	Oro valymo įrenginio o.t.š. 124 remonto/derinimo darbai
					0,0003	0,0001	Saugant	
	112	Lakieji organiniai junginiai (LOJ)	308	263	1,7495	0,0013	Kraunant	
					0,0003	0,0001	Saugant	
	113	Lakieji organiniai junginiai (LOJ)	308	263	1,7495	0,0013	Kraunant	
					0,0003	0,0001	Saugant	
5000 m^3 talpyklos	114	Lakieji organiniai junginiai (LOJ)	308	263	1,9157	0,0034	Kraunant	
					0,0031	0,0011	Saugant	
	115	Lakieji organiniai junginiai (LOJ)	308	263	1,9157	0,0034	Kraunant	
					0,0031	0,0011	Saugant	
	116	Lakieji organiniai junginiai (LOJ)	308	263	1,9157	0,0034	Kraunant	
					0,0031	0,0011	Saugant	
	117	Lakieji organiniai junginiai (LOJ)	308	263	1,9157	0,0034	Kraunant	
					0,0031	0,0011	Saugant	
	118	Lakieji organiniai junginiai (LOJ)	308	263	1,9157	0,0034	Kraunant	
					0,0031	0,0011	Saugant	
	119	Lakieji organiniai junginiai (LOJ)	308	263	1,9157	0,0034	Kraunant	
					0,0031	0,0011	Saugant	

o.t.š. 111-113

Produktas **Bitumas**

Talpykloje perpylamo produkto kiekis (m^3/metus) **6667**

Produkto laikymo rezervuare trukmė (val./metus) **8760**

Produkto pildymo trukmė (s/metus) **24000**

N_{Lmet}	**Metinis laikymo-garavimo metu išmetamas LOJ kiekis**	**kg/metus**	**2,996**

$$N_{Lmet} = \sum_{I=XII} N_{L,men}$$

$N_{L,mėn}$	Mėnesinis laikymo–kvėpavimo metu išmetamas LOJ kiekis	kg	

$$N_{L,mėn} = K \cdot f \cdot 4{,}4 \cdot 10^{-5} \cdot p_T \cdot M \cdot \frac{T_n}{p_n}\left(\frac{p}{T_1} - \frac{p}{T_2}\right) \cdot V_G \cdot d$$

K	rezervuaro nudažymo koeficientas		1,1
f	produkto garų prisotinimo laipsnis		1
T	laikomo produkto paviršinė vidutinė mėnesio temperatūra	K	
p_T	vidutinis laikomo produkto sočiųjų garų slėgis esant produkto paviršinei vidutinei mėnesio temperatūrai T	hPa	2,7
M	vidutinė laikomo produkto garų molinė masė		190
p_n	slėgis normaliosiomis sąlygomis	hPa	1013
T_n	temperatūra normaliosiomis sąlygomis	K	273
T_1	vidutinė minimali mėnesio garų temperatūra. Vidutinė vertė (nustatyta laikotarpiui nuo 3 valandos nakties iki 8 valandos ryto)	K	
T_2	vidutinė maksimali mėnesio garų temperatūra (K). Vidutinė vertė (nustatyta laikotarpiui nuo 11 valandos ryto iki 16 valandos)	K	
p	aplinkos vidutinis mėnesio slėgis, randamas pagal matavimų arba meteorologinius stebėjimų duomenis	hPa	
V_G	garų virš laikomo produkto tūris, apskaičiuojamas pagal formulę:	m^3	51,9

$$V_G = 0{,}075 \cdot V + \frac{\pi D^2}{4} \cdot h$$

V	rezervuaro talpa	m^3	300,0
D	rezervuaro skersmuo	m	5,0
h	neužpildytos produktu rezervuaro dalies aukštis	m	1,5000
d	skaičiuojamojo mėnesio dienų skaičius	vnt.	30,4
$N_{M,L}$	**Momentinis laikymo rezervuare metu išmetamas LOJ kiekis**	**g/s**	**0,000253**

$$N_{M,L} = \frac{N_{Lmėn.} \cdot 10^3}{t_L \cdot d_m},$$

t_L	laikas, per kurį kiekvieną parą vyksta laikymo išmetimai (s). Vidutinis t_L = 32400s (9 h)	s	32400
d_m	mėnesio dienų skaičius	vnt.	30,4
$N_{Lmėn}$	Mėnesinis laikymo-garavimo metu išmetamas LOJ kiekis $N_{Lmėn}$ apskaičiuojamas N_{Lmet} padalijus iš 12	kg	0,2497
$N_{Pmėn}$	**Pildymo metu išmetamas LOJ kiekis**	**kg**	**41,989**

$$N_{Pmen} = f \cdot 12 \cdot 10^{-3} \cdot \frac{1}{T} \cdot p_T \cdot M \cdot Q_{men}$$

f	prisotinimo laipsnis, lygus 0,85		0,85
T	vidutinė mėnesio paviršinė produkto rezervuare temperatūra (K);	K	
p_T	produkto sočiųjų garų slėgis, kai produkto temperatūra T;	hPa	
M	vidutinė produkto garų molinė masė	kg/kmol	190
Q	per mėnesį pripilamo į rezervuarą produkto kiekis	m^3	555,6
$N_{M,P}$	**Momentinis pildymo metu išmetamas LOJ kiekis**	**g/s**	**1,7495**

$$N_{M,P} = \frac{N_{Pmėn} \cdot 10^3}{t_P},$$

$t_{IŠ}$	rezervuaro pildymo per mėnesį laikas	s	2000
$N_{IŠmėn}$	mėnesinis išpylimo iš rezervuaro metu išmetamas LOJ kiekis	kg	3,50

Išmetamų LOJ kiekių suvestinė:	**g/s**	**t/metus**
saugant	**0,00025**	**0,0030**
kraunant	**1,74953**	**0,0420**
	Iš viso:	**0,045**

Neatitiktinės taršos vertinimui priimta, kad oro teršalų išmetimas į aplinkos orą galimas 3 proc. metinio laiko, pagal šį laiką proporcingai nustatoma ir metinė tarša netitiktinės veiklos sąlygomis

Išmetamų LOJ kiekių suvestinė:	**g/s**	**t/metus**
saugant	**0,00025**	**0,00009**
kraunant	**1,74953**	**0,00126**
	Iš viso:	**0,0013**

o.t.š. 114-119

Produktas **Bitumas**

Talpykloje perpylamo produkto kiekis (m^3/metus) **16667**

Produkto laikymo rezervuare trukmė (val./metus) **8760**

Produkto pildymo trukmė (s/metus) **60000**

N_{Lmet}	**Metinis laikymo-garavimo metu išmetamas LOJ kiekis**	**kg/metus**	**36,914**

$$N_{Lmet} = \sum_{I-XII} N_{L,men}$$

$N_{L,mėn}$	Mėnesinis laikymo–kvėpavimo metu išmetamas LOJ kiekis	kg	

$$N_{L,mėn} = K \cdot f \cdot 4{,}4 \cdot 10^{-5} \cdot p_T \cdot M \cdot \frac{T_n}{p_n}\left(\frac{p}{T_1} - \frac{p}{T_2}\right) \cdot V_G \cdot d$$

K	rezervuaro nudažymo koeficientas		1,1
f	produkto garų prisotinimo laipsnis		1
T	laikomo produkto paviršinė vidutinė mėnesio temperatūra	K	
p_T	vidutinis laikomo produkto sočiųjų garų slėgis esant produkto paviršinei vidutinei mėnesio temperatūrai T	hPa	2,7
M	vidutinė laikomo produkto garų molinė masė		190
p_n	slėgis normaliosiomis sąlygomis	hPa	1013
T_n	temperatūra normaliosiomis sąlygomis	K	273
T_1	vidutinė minimali mėnesio garų temperatūra. Vidutinė vertė (nustatyta laikotarpiui nuo 3 valandos nakties iki 8 valandos ryto)	K	
T_2	vidutinė maksimali mėnesio garų temperatūra (K). Vidutinė vertė (nustatyta laikotarpiui nuo 11 valandos ryto iki 16 valandos)	K	
p	aplinkos vidutinis mėnesio slėgis, randamas pagal matavimų arba meteorologinius stebėjimų duomenis	hPa	
V_G	garų virš laikomo produkto tūris, apskaičiuojamas pagal formulę:	m^3	639,9

$$V_G = 0{,}075 \cdot V + \frac{\pi D^2}{4} \cdot h$$

V	rezervuaro talpa	m^3	5000,0
D	rezervuaro skersmuo	m	15,0
h	neužpildytos produktu rezervuaro dalies aukštis	m	1,5000
d	skaičiuojamojo mėnesio dienų skaičius	vnt.	30,4
$N_{M,L}$	**Momentinis laikymo rezervuare metu išmetamas LOJ kiekis**	**g/s**	**0,003121**

$$N_{M,L} = \frac{N_{Lmėn.} \cdot 10^3}{t_L \cdot d_m},$$

t_L	laikas, per kurį kiekvieną parą vyksta laikymo išmetimai (s). Vidutinis t_L = 32400s (9 h)	s	32400
d_m	mėnesio dienų skaičius	vnt.	30,4
$N_{Lmėn}$	Mėnesinis laikymo-garavimo metu išmetamas LOJ kiekis $N_{Lmėn}$ apskaičiuojamas N_{Lmet} padalijus iš 12	kg	3,0761
$N_{Pmėn}$	**Pildymo metu išmetamas LOJ kiekis**	**kg**	**114,941**

$$N_{Pmen} = f \cdot 12 \cdot 10^{-3} \cdot \frac{1}{T} \cdot p_T \cdot M \cdot Q_{men}$$

f	prisotinimo laipsnis, lygus 0,85		0,85
T	vidutinė mėnesio paviršinė produkto rezervuare temperatūra (K);	K	373
p_T	produkto sočiųjų garų slėgis, kai produkto temperatūra T;	hPa	2,7
M	vidutinė produkto garų molinė masė	kg/kmol	190
Q	per mėnesį pripilamo į rezervuarą produkto kiekis	m^3	1388,9
$N_{M,P}$	**Momentinis pildymo metu išmetamas LOJ kiekis**	**g/s**	**1,9157**

$$N_{M,P} = \frac{N_{Pmėn} \cdot 10^3}{t_P},$$

$t_{IŠ}$	rezervuaro pildymo per mėnesį laikas	s	5000
$N_{IŠmėn}$	mėnesinis išpylimo iš rezervuaro metu išmetamas LOJ kiekis	kg	9,58

Išmetamų LOJ kiekių suvestinė:	**g/s**	**t/metus**
saugant	**0,00312**	**0,0369**
kraunant	**1,91568**	**0,1149**
	Iš viso:	**0,152**

Neatitiktinės taršos vertinimui priimta, kad oro teršalų išmetimas į aplinkos orą galimas 3 proc. metinio laiko, pagal šį laiką proporcingai nustatoma ir metinė tarša netitiktinės veiklos sąlygomis

Išmetamų LOJ kiekių suvestinė:	**g/s**	**t/metus**
saugant	**0,00312**	**0,00111**
kraunant	**1,91568**	**0,00345**
	Iš viso:	**0,0046**

6 PRIEDAS

Oro taršos sklaidos žemėlapiai

PROJECT TITLE:

Lakūs organiniai junginiai (LOJ)
1 valandos koncentracijos įvertinus foninę taršą

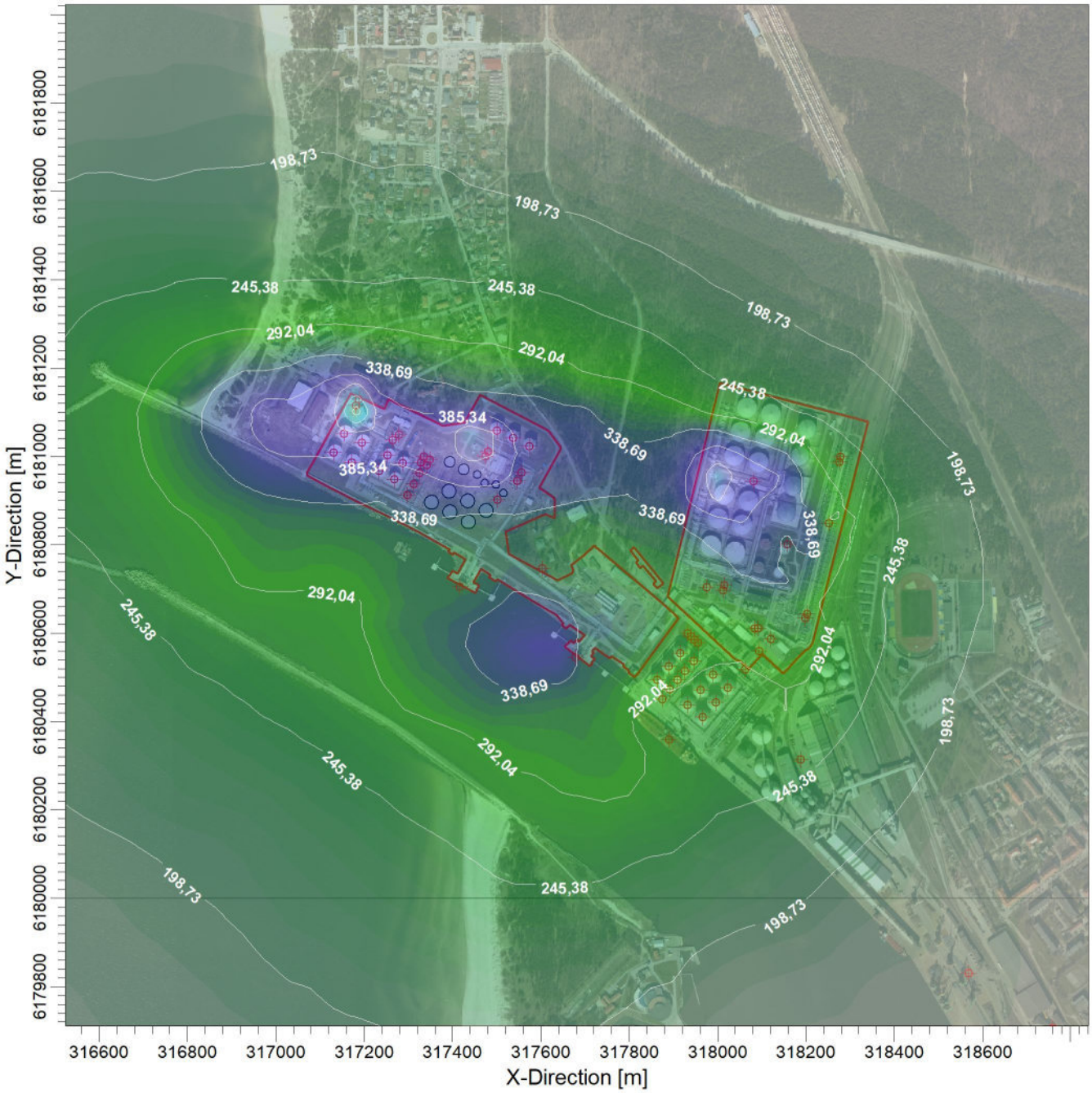

PLOT FILE OF 98.50TH PERCENTILE 1-HR VALUES FOR SOURCE GROUP: ALL

ug/m^3

Max: 571,96 [ug/m^3] at (317173,49, 6181096,86)

152,08 198,73 245,38 292,04 338,69 385,34 432,00 478,65 525,30 571,96

COMMENTS:	SOURCES:	COMPANY NAME:	
Ribine verte - 5000 ug/m3	**69**		
	RECEPTORS: **1600**	MODELER:	
	OUTPUT TYPE: **Concentration**	SCALE: 1:14 000 0 0,5 km	
	MAX: **571,96 ug/m^3**		PROJECT NO.:

AERMOD View - Lakes Environmental Software

PROJECT TITLE:

Anglies monoksidas (CO)
8 valandų koncentracijos įvertinus foninę taršą

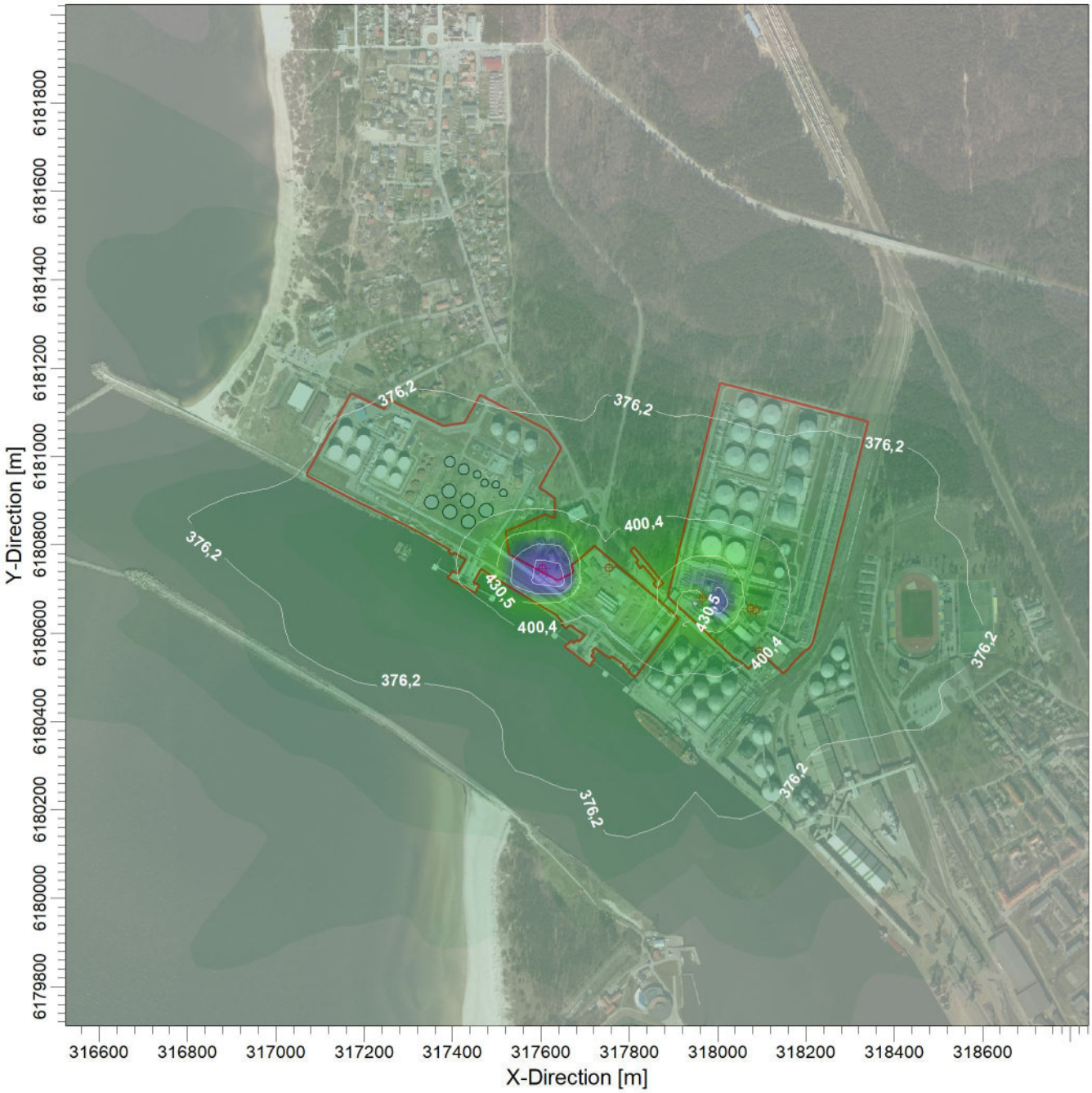

PLOT FILE OF HIGH 1ST HIGH 8-HR VALUES FOR SOURCE GROUP: ALL

ug/m^3

Max: 563,5 [ug/m^3] at (317623,17, 6180733,26)

364,0 376,2 400,4 430,5 452,7 474,9 497,0 519,2 541,4 563,5

COMMENTS:	SOURCES:	COMPANY NAME:	
Ribine verte - 10000 ug/m3	**6**		
	RECEPTORS: **1600**	MODELER:	
	OUTPUT TYPE: **Concentration**	SCALE: 1:14 000 0 0,5 km	
	MAX: **563,5 ug/m^3**		PROJECT NO.:

AERMOD View - Lakes Environmental Software

PROJECT TITLE:

Azoto dioksidas (NO2)
1 valandos vidurkio koncentracijos įvertinus foninę taršą

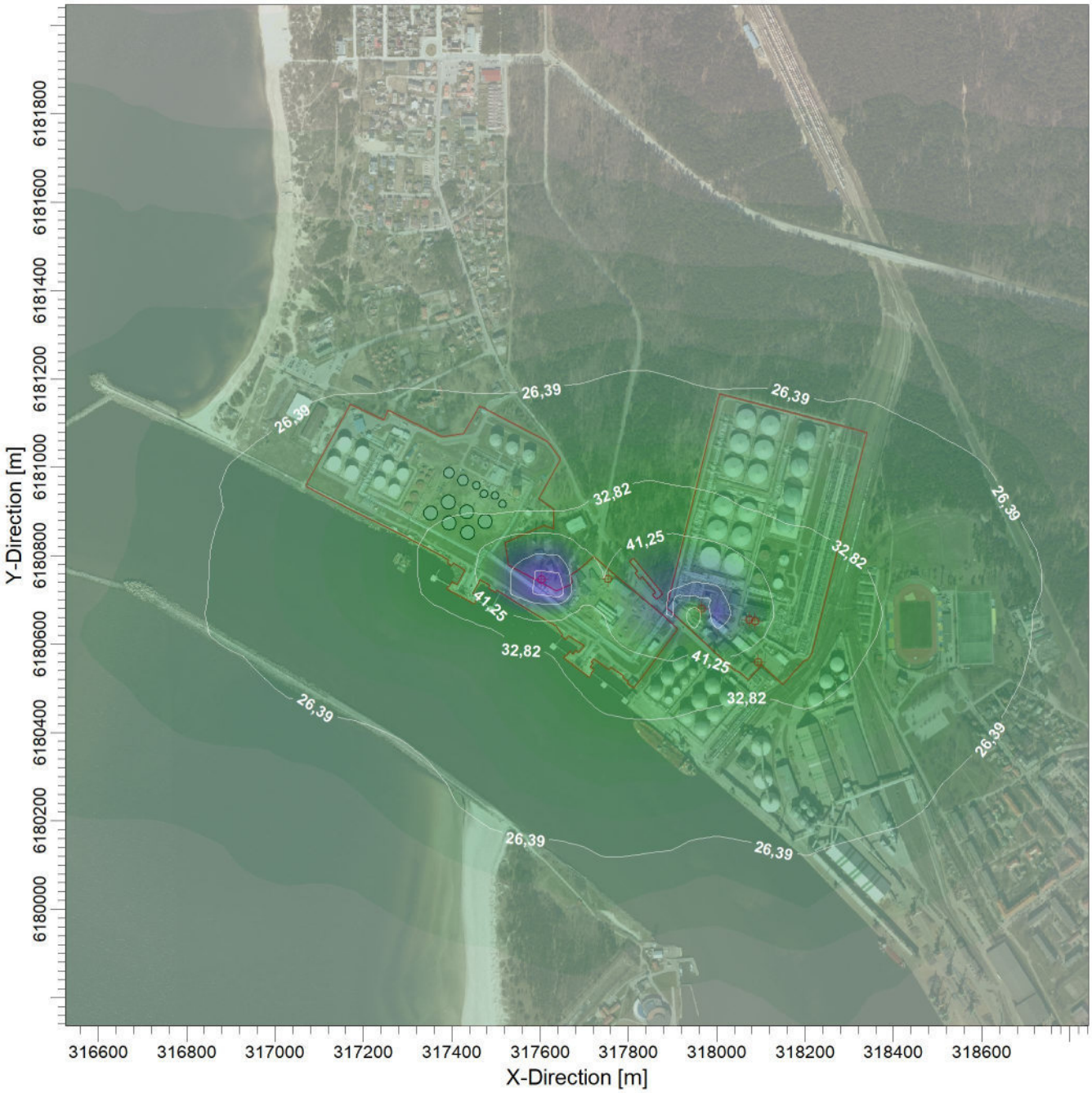

PLOT FILE OF 99.80TH PERCENTILE 1-HR VALUES FOR SOURCE GROUP: ALL

ug/m^3

Max: 96,82 [ug/m^3] at (317623,17, 6180733,26)

20,96 | 26,39 | 32,82 | 41,25 | 54,68 | 63,10 | 71,53 | 79,96 | 88,39 | 96,82

COMMENTS:	SOURCES:	COMPANY NAME:	
Ribinė vertė - 200 ug/m3	**6**		
	RECEPTORS: **1600**	MODELER:	
	OUTPUT TYPE: **Concentration**	SCALE: 1:14 000 — 0 — 0,5 km	
	MAX: **96,82 ug/m^3**		PROJECT NO.:

AERMOD View - Lakes Environmental Software

PROJECT TITLE:

Azoto dioksidas (NO2)
Metų vidurkio koncentracijos įvertinus foninę taršą

PLOT FILE OF ANNUAL VALUES FOR SOURCE GROUP: ALL

ug/m^3

Max: 38,70 [ug/m^3] at (317623,17, 6180733,26)

18,10 19,14 21,07 23,20 27,26 29,54 31,83 34,12 36,41 38,70

COMMENTS:	SOURCES:	COMPANY NAME:	
Ribinė vertė - 40 ug/m3	**6**		
	RECEPTORS: **1600**	MODELER:	
	OUTPUT TYPE: **Concentration**	SCALE: 1:14 000 0 0,5 km	
	MAX: **38,70 ug/m^3**		PROJECT NO.:

AERMOD View - Lakes Environmental Software

7 PRIEDAS

Kvapų šaltinių fiziniai parametrai ir taršos duomenys. Kvapų sklaidos žemėlapiai

PROJECT TITLE:

Kvapai
1 valandos vidurkio koncentracijos įvertinus foninę taršą

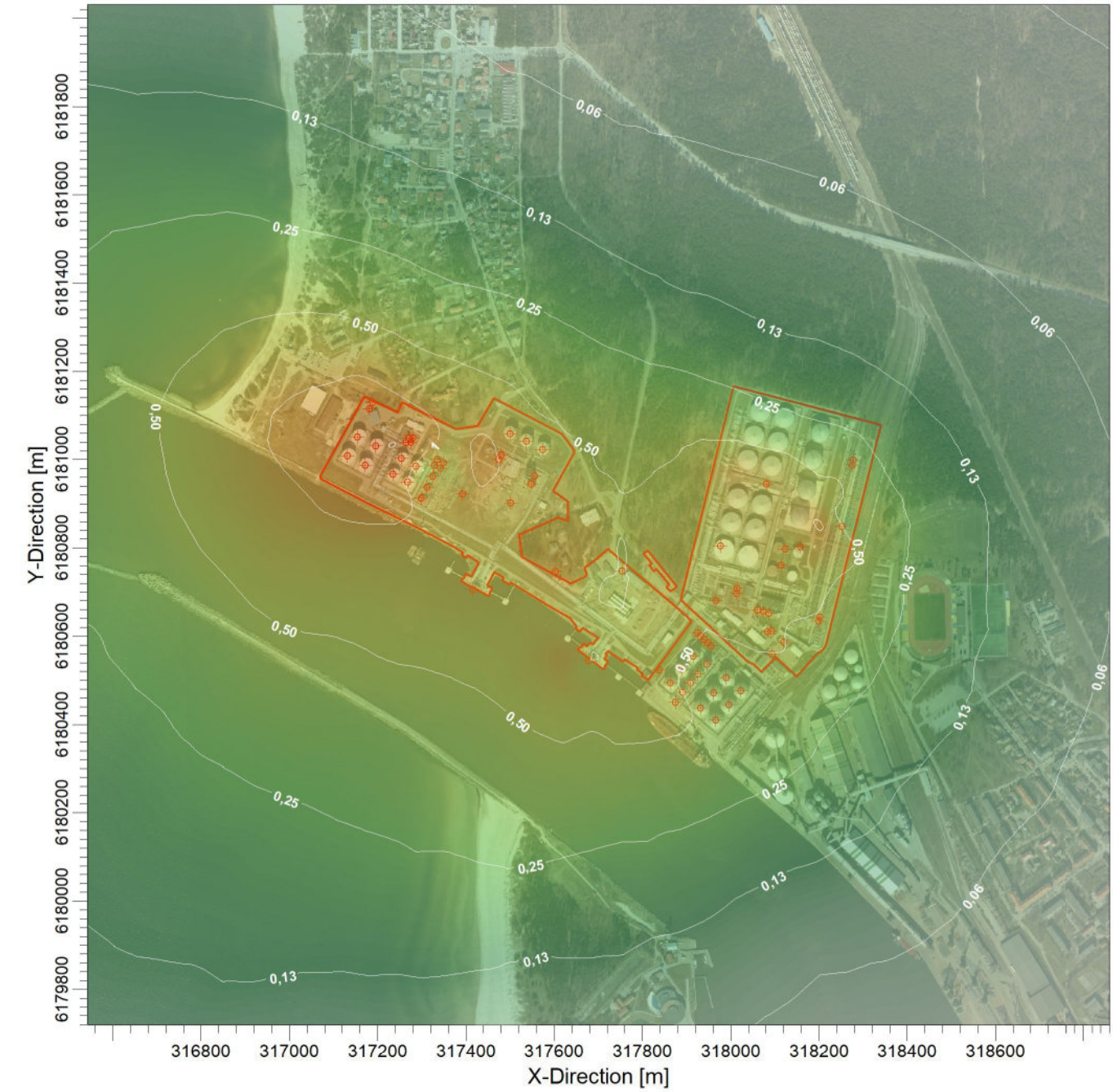

PLOT FILE OF 98.00TH PERCENTILE 1-HR VALUES FOR SOURCE GROUP: ALL

OU/M**3

Max: 2,03 [OU/M**3] at (317237,73, 6181036,26)

0,03 0,03 0,06 0,13 0,25 0,50 1,00 2,00 2,03

COMMENTS:	SOURCES:	COMPANY NAME:	
Ribinė vertė - 8 OU/m3	**74**		
	RECEPTORS: **1600**	MODELER:	
	OUTPUT TYPE: **Concentration**	SCALE: 1:14 000 0 0,5 km	
	MAX: **2,03 OU/M**3**		PROJECT NO.:

AERMOD View - Lakes Environmental Software

8 PRIEDAS

Triukšmo sklaidos žemėlapiai

Esamos ir PŪV veiklos triukšmo šaltiniai. Triukšmo rodiklis, L_{dienos}

Gyvenamas namas (Vėtros g. 3)

Visuomeninės paskirties pastatas (Molo g. 1A)

Melnragės sporto salė (Burių g. 5)

Klaipėdos "Žalgirio" stadionas (Sportininkų g. 46)

Viešbutis Atlantas (Sportininkų g. 46)

Gyvenamas namas (Sportininkų g. 35)

MELNRAGĖ I

Molo g.

Vėtros g.

Smilčių g.

Pamario g.

Burių g.

Klaipėdos „Žalgirio" stadionas

Šyturio g.

Stadiono g.

Sportininkų g.

Pušynio g.

BOMELIO VILE

AB "Klaipėdos jūrų krovinių kompanija" (KLASCO)

AB "KLAIPĖDOS NAFTA" vakarinė dalis

UAB "KROVINIŲ TERMINALAS"

34

43

37

40

38

L_{dienos}, dBA

- 60
- 55
- 50
- 45
- 40
- 30
- 20

Sutartiniai žymėjimai

- AB "Klaipėdos nafta" ribos
- AB "Klaipėdos nafta" SAZ
- Klaipėdos valstybinio jūrų uosto ribos
- Naujų produktų sandėliavimo talpykla

Planuojama ūkinė veikla

- PŪV veiklos teritorija

Planuojami objektai

- Talpykla
- Bitumo autocisternų aikštelė vienai pozicijai

Triukšmo šaltiniai

- Esami stacionarūs
- Suplanuoti stacionarūs
- Planuojami stacionarūs
- Esamas geležinkelis
- Suplanuotas geležinkelis
- PŪV transporto (autocisternų) privažiavimo kelias

0 70 140 280 m

N

Kartografinis pagrindas:
Lietuvos Respublikos teritorijos M 1:10 000 georeferencinio pagrindo duomenų bazė GDR10LT (2018-06-01)
Lietuvos Respublikos teritorijos M 1:10 000 skaitmeninis rastrinis ortofotografinis žemėlapis ORT10LT (2017 m.)
© Nacionalinė žemės tarnyba prie Žemės ūkio ministerijos

Esamos ir PŪV veiklos triukšmo šaltiniai. Triukšmo rodiklis, L_{vakaro}

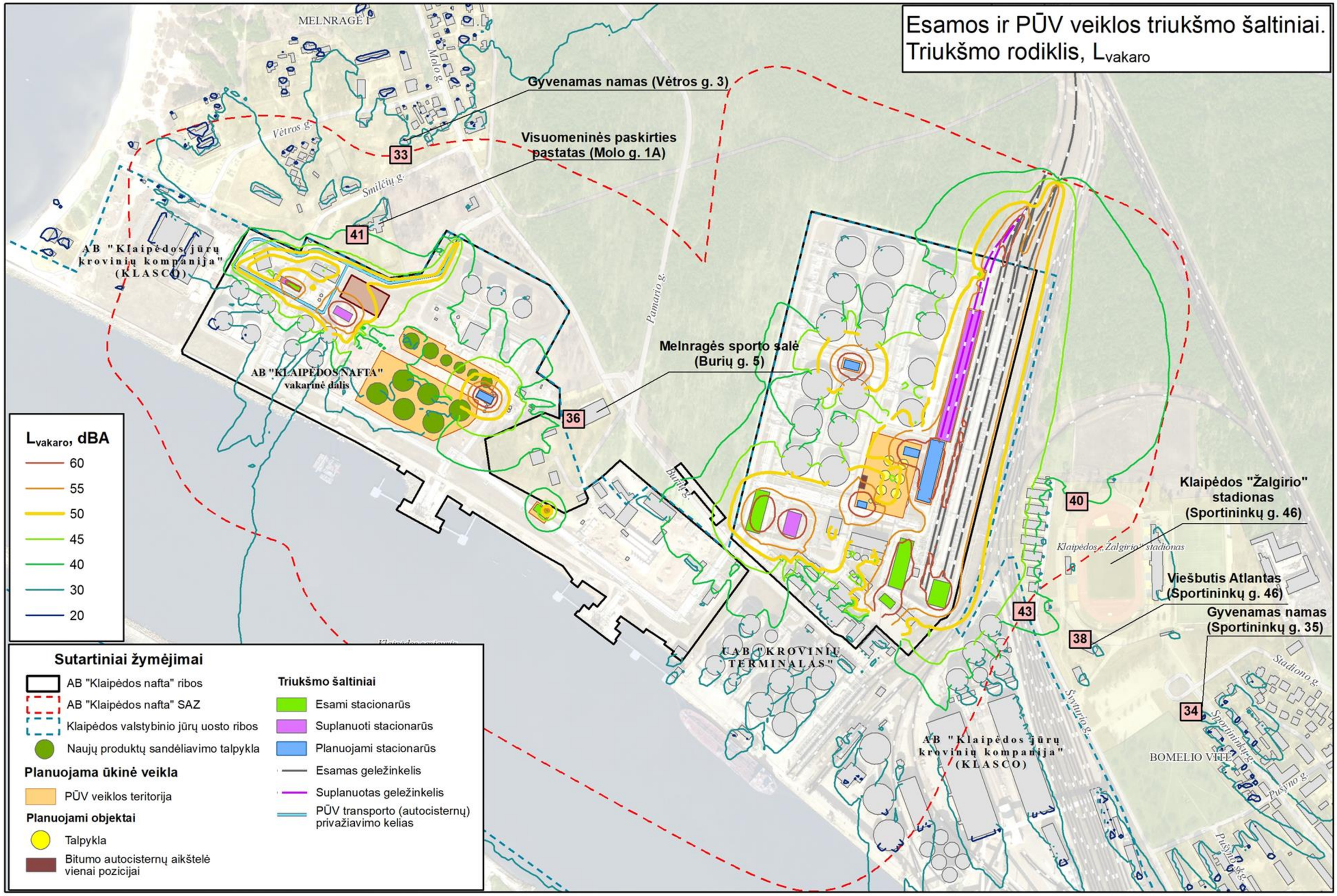

Kartografinis pagrindas:
Lietuvos Respublikos teritorijos M 1:10 000 georeferencinio pagrindo duomenų bazė GDR10LT (2018-06-01)
Lietuvos Respublikos teritorijos M 1:10 000 skaitmeninis rastrinis ortofotografinis žemėlapis ORT10LT (2017 m.)
© Nacionalinė žemės tarnyba prie Žemės ūkio ministerijos

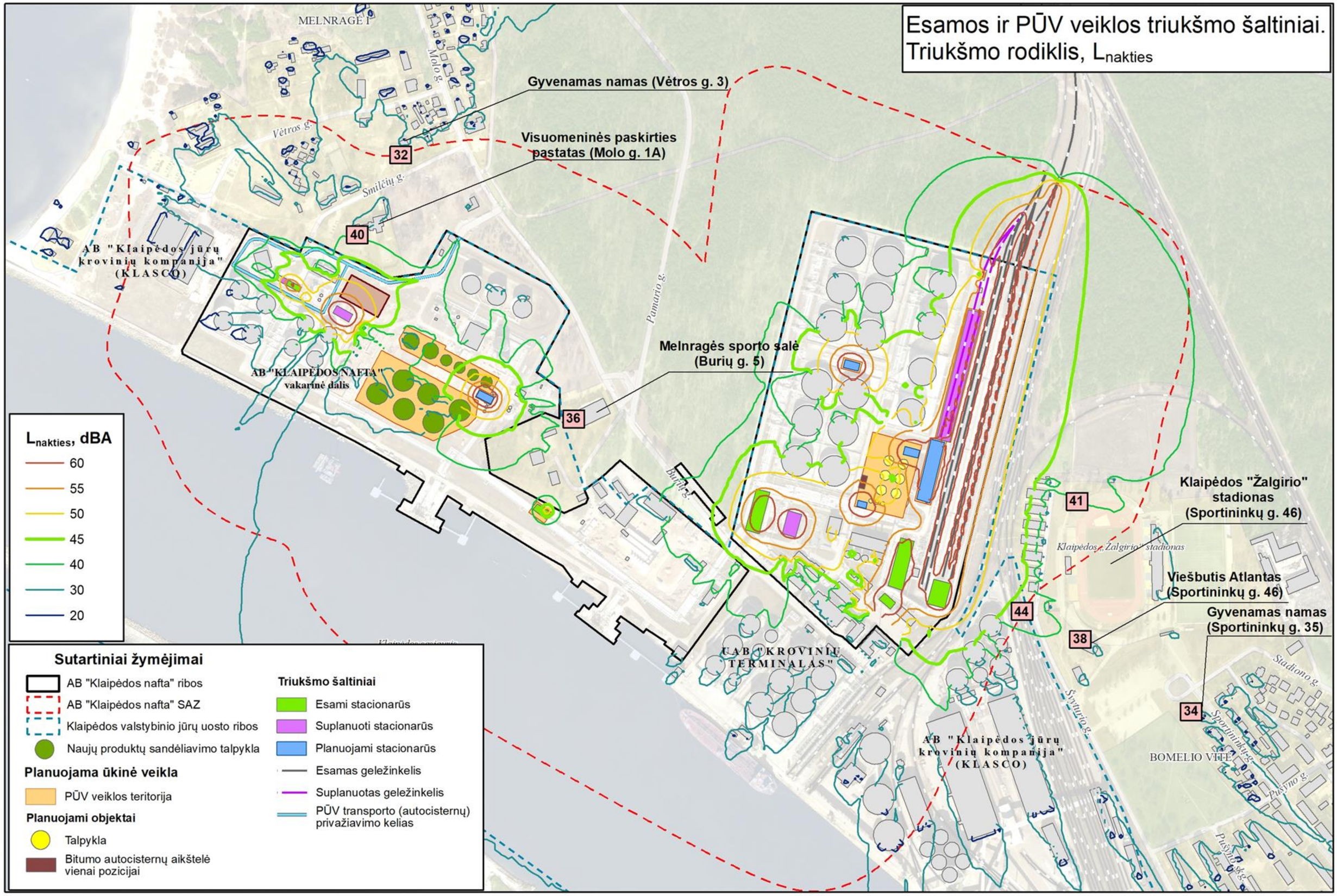

Kartografinis pagrindas:
Lietuvos Respublikos teritorijos M 1:10 000 georeferencinio pagrindo duomenų bazė GDR10LT (2018-06-01)
Lietuvos Respublikos teritorijos M 1:10 000 skaitmeninis rastrinis ortofotografinis žemėlapis ORT10LT (2017 m.)
© Nacionalinė žemės tarnyba prie Žemės ūkio ministerijos

Esamo ir PŪV transporto srautas. Triukšmo rodiklis, L_{dienos}

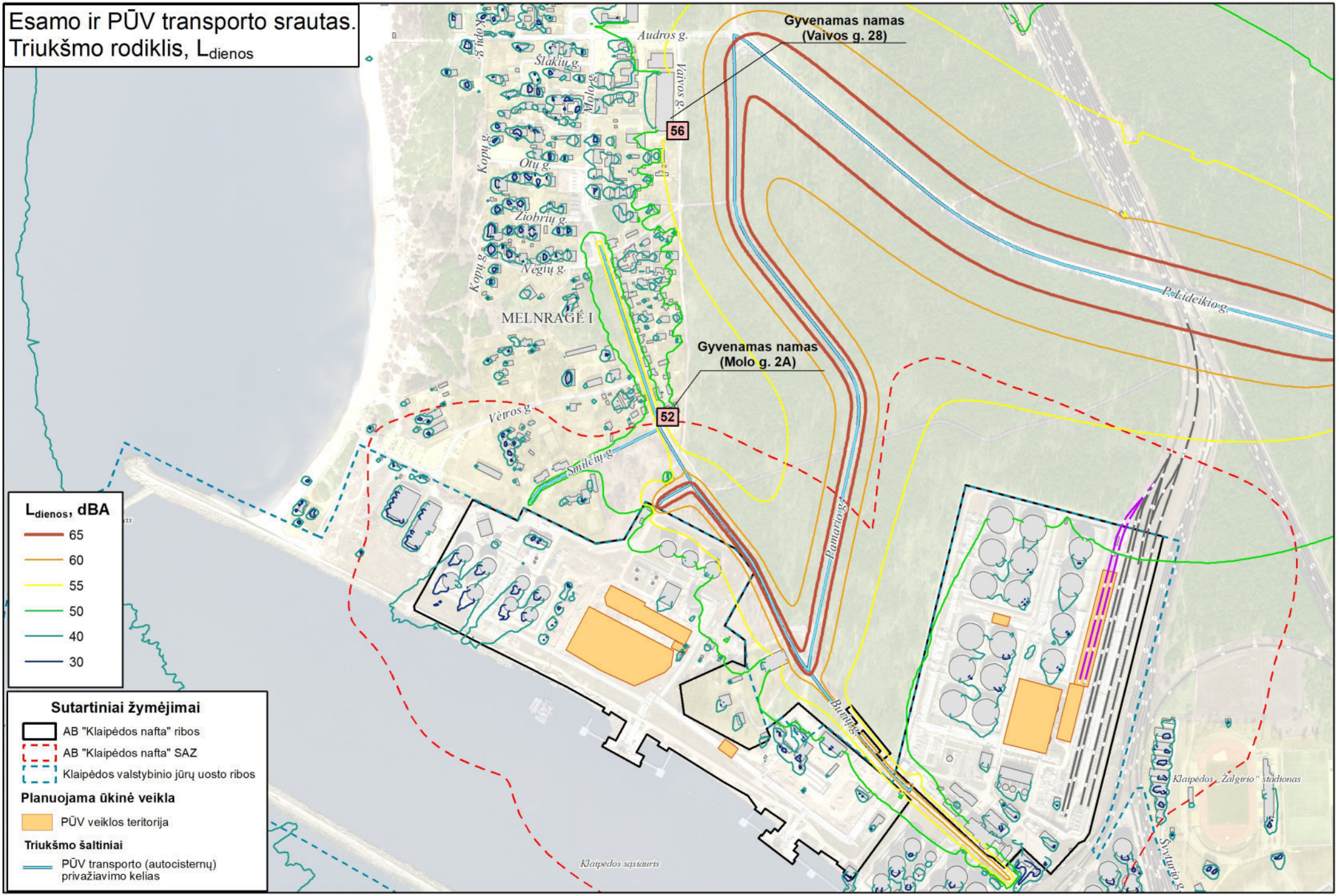

Kartografinis pagrindas:
Lietuvos Respublikos teritorijos M 1:10 000 georeferencinio pagrindo duomenų bazė GDR10LT (2018-06-01)
Lietuvos Respublikos teritorijos M 1:10 000 skaitmeninis rastrinis ortofotografinis žemėlapis ORT10LT (2017 m.)
© Nacionalinė žemės tarnyba prie Žemės ūkio ministerijos

Esamo ir PŪV transporto srautas. Triukšmo rodiklis, L_{vakaro}

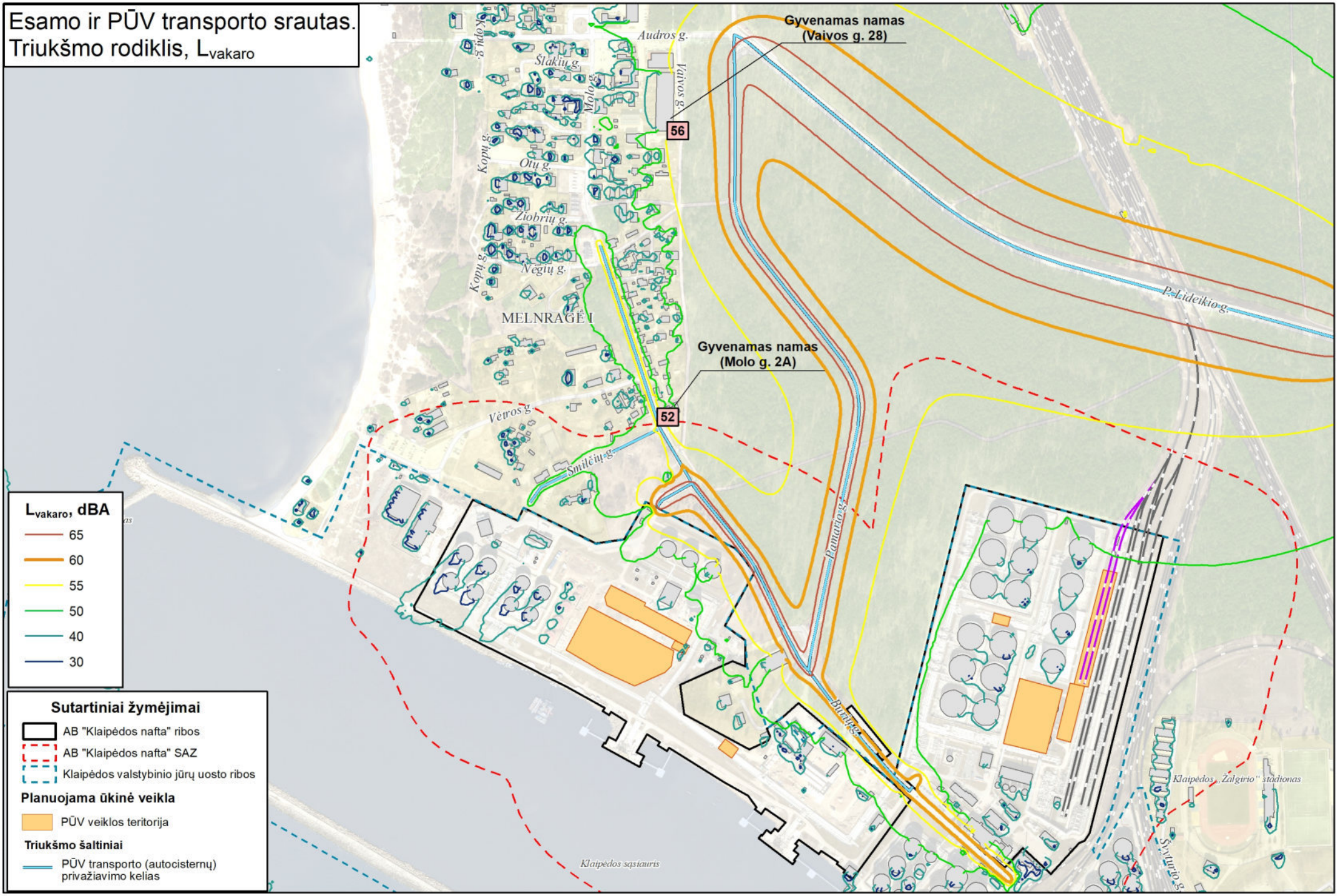

Kartografinis pagrindas:
Lietuvos Respublikos teritorijos M 1:10 000 georeferencinio pagrindo duomenų bazė GDR10LT (2018-06-01)
Lietuvos Respublikos teritorijos M 1:10 000 skaitmeninis rastrinis ortofotografinis žemėlapis ORT10LT (2017 m.)
© Nacionalinė žemės tarnyba prie Žemės ūkio ministerijos

Esamo ir PŪV transporto srautas. Triukšmo rodiklis, $L_{nakties}$

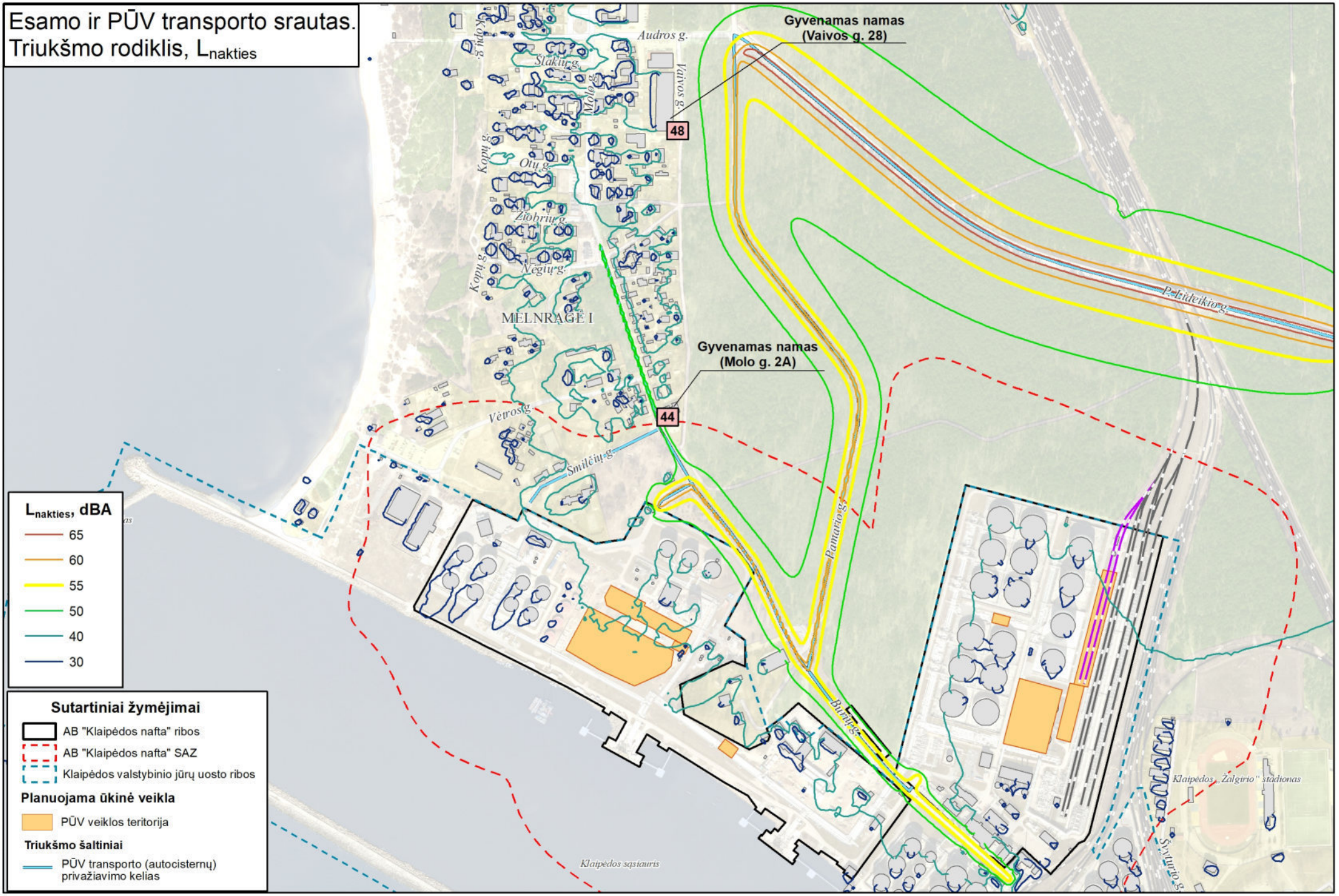

Kartografinis pagrindas:
Lietuvos Respublikos teritorijos M 1:10 000 georeferencinio pagrindo duomenų bazė GDR10LT (2018-06-01)
Lietuvos Respublikos teritorijos M 1:10 000 skaitmeninis rastrinis ortofotografinis žemėlapis ORT10LT (2017 m.)
© Nacionalinė žemės tarnyba prie Žemės ūkio ministerijos

Esamo ir PŪV transporto srautas. Triukšmo rodiklis, L_{dienos}

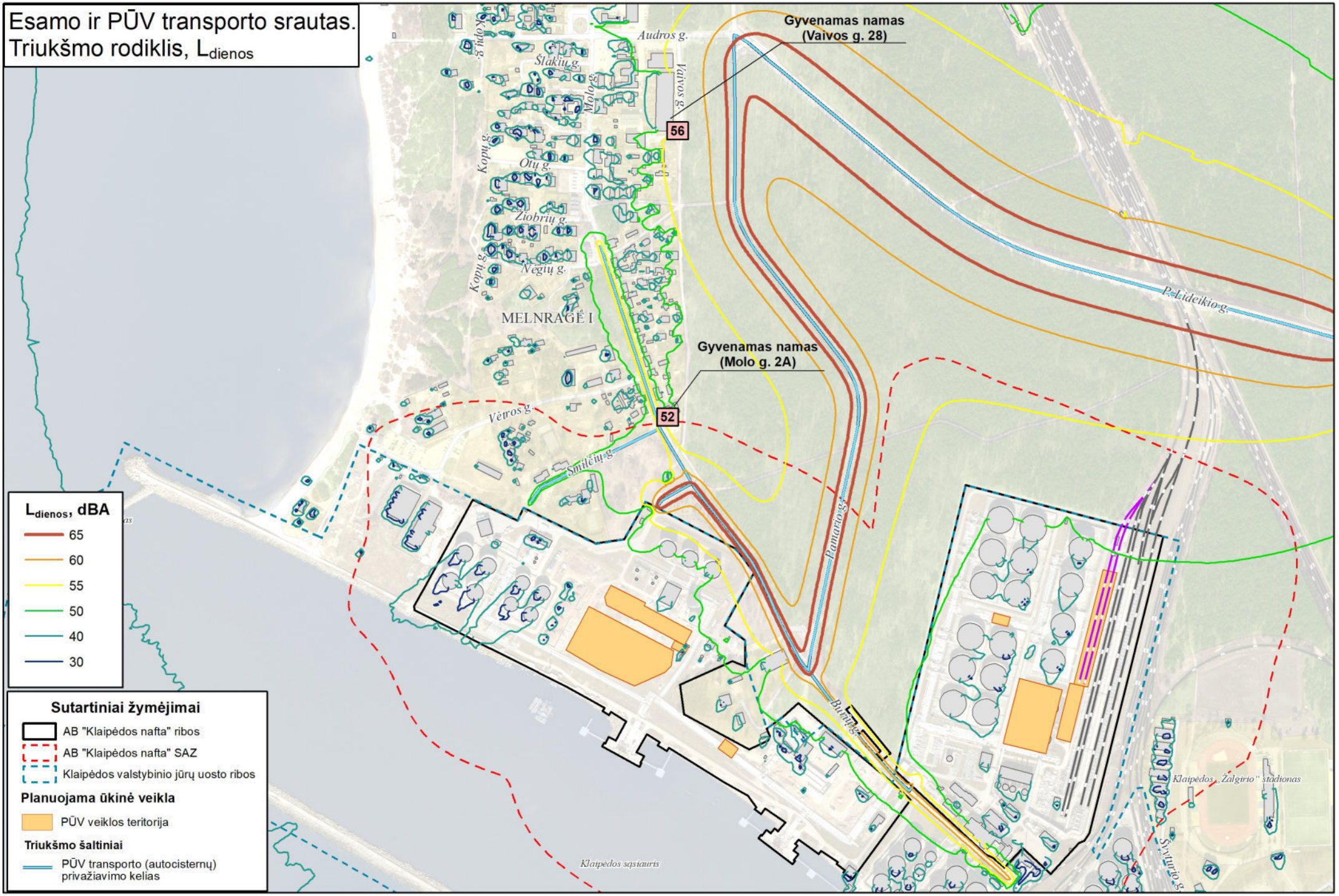

Kartografinis pagrindas:
Lietuvos Respublikos teritorijos M 1:10 000 georeferencinio pagrindo duomenų bazė GDR10LT (2018-06-01)
Lietuvos Respublikos teritorijos M 1:10 000 skaitmeninis rastrinis ortofotografinis žemėlapis ORT10LT (2017 m.)
© Nacionalinė žemės tarnyba prie Žemės ūkio ministerijos

Esamo ir PŪV transporto srautas. Triukšmo rodiklis, L_{vakaro}

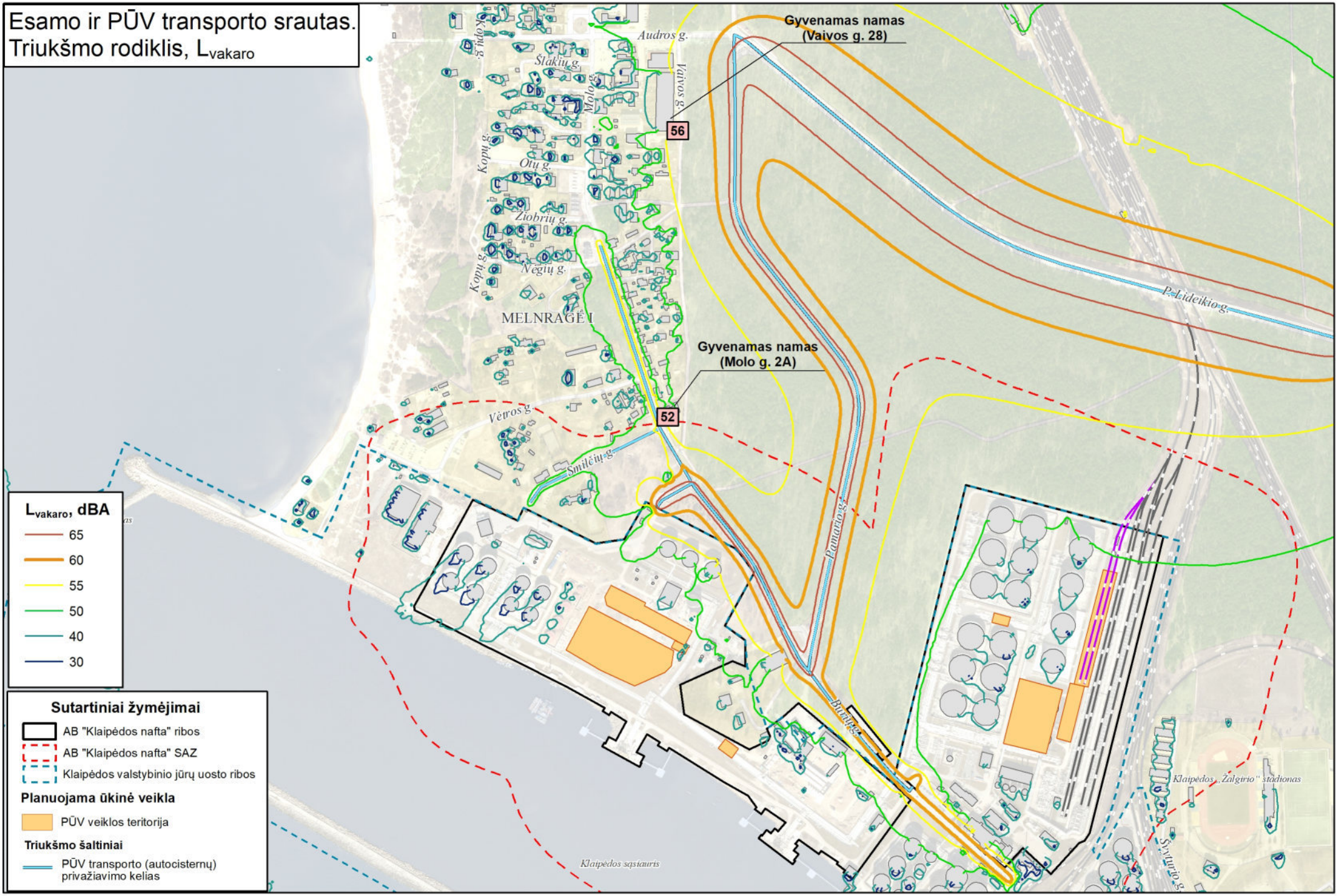

Kartografinis pagrindas:
Lietuvos Respublikos teritorijos M 1:10 000 georeferencinio pagrindo duomenų bazė GDR10LT (2018-06-01)
Lietuvos Respublikos teritorijos M 1:10 000 skaitmeninis rastrinis ortofotografinis žemėlapis ORT10LT (2017 m.)
© Nacionalinė žemės tarnyba prie Žemės ūkio ministerijos

Esamo ir PŪV transporto srautas. Triukšmo rodiklis, $L_{nakties}$

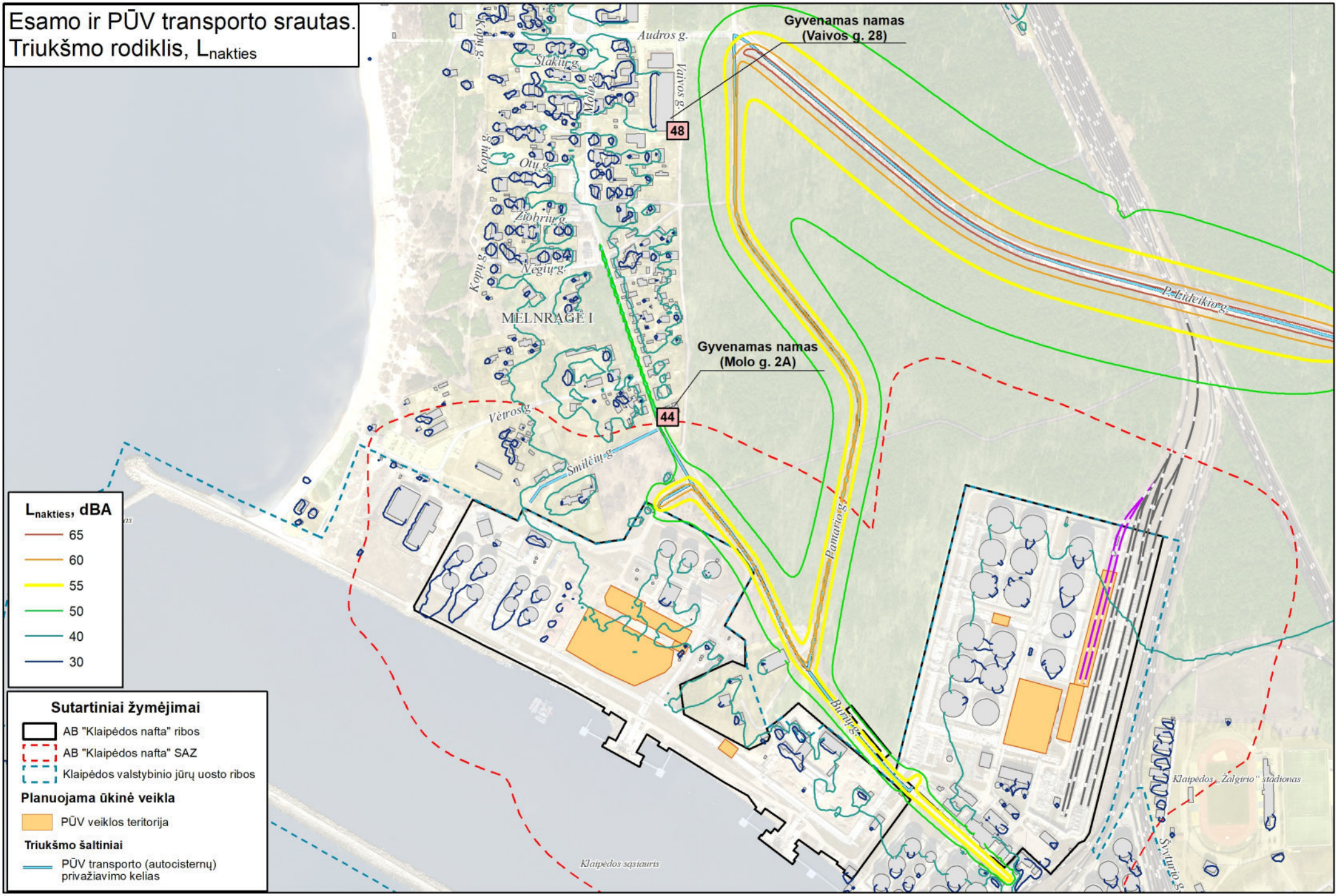

Kartografinis pagrindas:
Lietuvos Respublikos teritorijos M 1:10 000 georeferencinio pagrindo duomenų bazė GDR10LT (2018-06-01)
Lietuvos Respublikos teritorijos M 1:10 000 skaitmeninis rastrinis ortofotografinis žemėlapis ORT10LT (2017 m.)
© Nacionalinė žemės tarnyba prie Žemės ūkio ministerijos

9 PRIEDAS

Meteorologinių duomenų įsigijimo pažyma

LIETUVOS HIDROMETEOROLOGIJOS TARNYBA
PRIE APLINKOS MINISTERIJOS
KLIMATOLOGIJOS SKYRIUS

Biudžetinė įstaiga, Rudnios g. 6, LT-09300 Vilnius, tel. (8 5) 275 1194, faks. (8 5) 272 8874, el.p. lhmt@meteo.lt , www.meteo.lt
Duomenys kaupiami ir saugomi Juridinių asmenų registre, kodas 290743240

VšĮ Pajūrio tyrimų ir planavimo instituto
Direktoriui Feliksui Anusauskui

Į 2015-03-30 sutartį Nr. P6-32 (2015)
ir 2015-03-20 prašymą Nr. S15-076

H. Manto 84, LT-92294 Klaipėda
El. p. info@corpi.lt

PAŽYMA APIE HIDROMETEOROLOGINES SĄLYGAS

2015 m. gegužės 12 d. Nr. (5.58.-9)-B8- 827

Elektroniniu paštu pateikiame Biržų, Dotnuvos, Šiaulių, Vilniaus, Klaipėdos, Kauno, Lazdijų, Raseinių meteorologijos stočių (toliau – MS) ir Panevėžio hidrometeorologijos stoties (toliau – HMS) 2010–2014 m. vėjo greičio (m/s), vėjo krypties (laipsniai), oro temperatūros (°C), bendrojo debesuotumo (balai ir oktantai), santykinės oro drėgmės (%), atmosferos slėgio stoties lygyje (hPa) ir kritulių kiekio (mm) matavimų duomenis.

Biržų MS koordinatės: 56,193191 ir 24,774184, aukštis virš jūros lygio – 60,2 m, barometro aukštis – 61,5 m.

Dotnuvos MS koordinatės: 55,395993 ir 23,866224, aukštis virš jūros lygio – 69,1 m, barometro aukštis – 77,1 m;

Šiaulių MS koordinatės: 55,942222 ir 23,331111, aukštis virš jūros lygio – 105,9 m, barometro aukštis – 107,4 m;

Vilniaus MS koordinatės: 54,625992 ir 25,107064; aukštis virš jūros lygio 162,0 m, barometro aukštis – 155,9 m;

Klaipėdos MS koordinatės: 55,731350 ir 21,091570, aukštis virš jūros lygio – 6,2 m, barometro aukštis – 7,3 m;

Kauno MS koordinatės: 54,883960 ir 23,835880; stoties aukštis virš jūros lygio 76,1 m, barometro aukštis – 77 m;

Lazdijų MS koordinatės: 54,232210 ir 23,510680, aukštis virš jūros lygio – 133 m, barometro aukštis – 133,6 m;

Raseinių MS koordinatės: 55,394569 ir 23,133073, aukštis virš jūros lygio – 110,7 m, barometro aukštis – 110,5 m;

Panevėžio HMS koordinatės: 55,735154 ir 24,417184, aukštis virš jūros lygio – 57,1 m, barometro aukštis – 58,3 m.

Pagal Lietuvos hidrometeorologijos tarnybos prie AM meteorologinių stebėjimų nuostatus meteorologijos stotyse iki 2011 m. birželio 30 d. visi stebėjimai buvo atliekami kas 3 val. (debesuotumo – ir dabar); kritulių kiekio iki 2012 m. gruodžio 31 d. – kas 6 val. GMT laiku. Vėjo parametrai matuojami 10 m aukštyje.

Vyriausioji specialistė
mob. 8 648 06 311, el. paštas zina.kitriene@meteo.lt

Zina Kitrienė

Originalas nebus siunčiamas.