PRIEDAS Nr. 2

GRAFINĖ MEDŽIAGA

Vilniaus miesto gamtinio karkaso schemos ištrauka

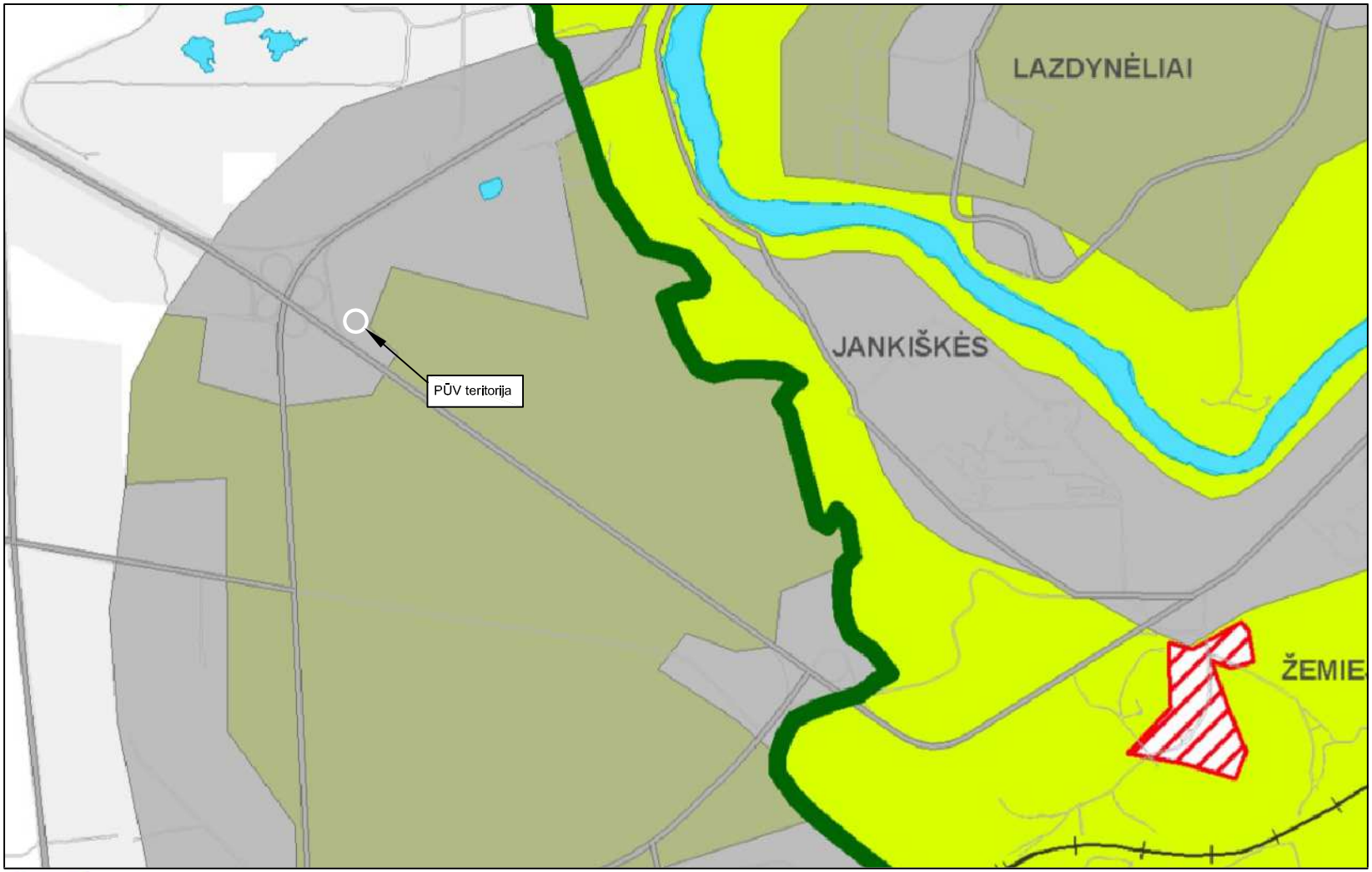

TARPTAUTINĖS SVARBOS GEOEKOLOGINĖ TAKOSKYRA

VIDINIO STABILIZAVIMO AREALAI

- Regioniniai
- Mikroregioniniai
- Lokaliniai

MIGRACIJOS KORIDORIAI

- Nacionaliniai
- Regioniniai
- Lokaliniai

- Urbanizuoti ypač svarbūs gamtinio karkaso elementai, kur prioritetas teikiamas išlikusių gamtinių intarpų apsaugai ir naujų želdynų kūrimui.
- Urbanizuotos gamtinio karkaso zonos, kur prioritetas teikiamas želdynų sistemos formavimui.
- Urbanizuotos gamtinio karkaso teritorijos
- Urbanizuojamos pagal BP 2005 m. sprendinius gamtinio karkaso teritorijos, kurioms turi būti parengti naudojimo ir apribojimų specialieji planai

UAB „INTRAC LIETUVA“ sklypo kad. Nr. 0101/0076:187 Vilniaus m.

SITUACIJOS SCHEMA

UAB „INTRAC LIETUVA“ sklypo riba
Privažiavimas pagal detalųjį planą
Privažiavimas pagal LAKD sąlygas
Laikinas esamas privažiavimas
Nukasta teritorija

Ištrauka iš Lietuvos geologinės informacijos sistemos Geolis duomenų bazės

Lietuvos kultūros paveldo objektai ir teritorijos

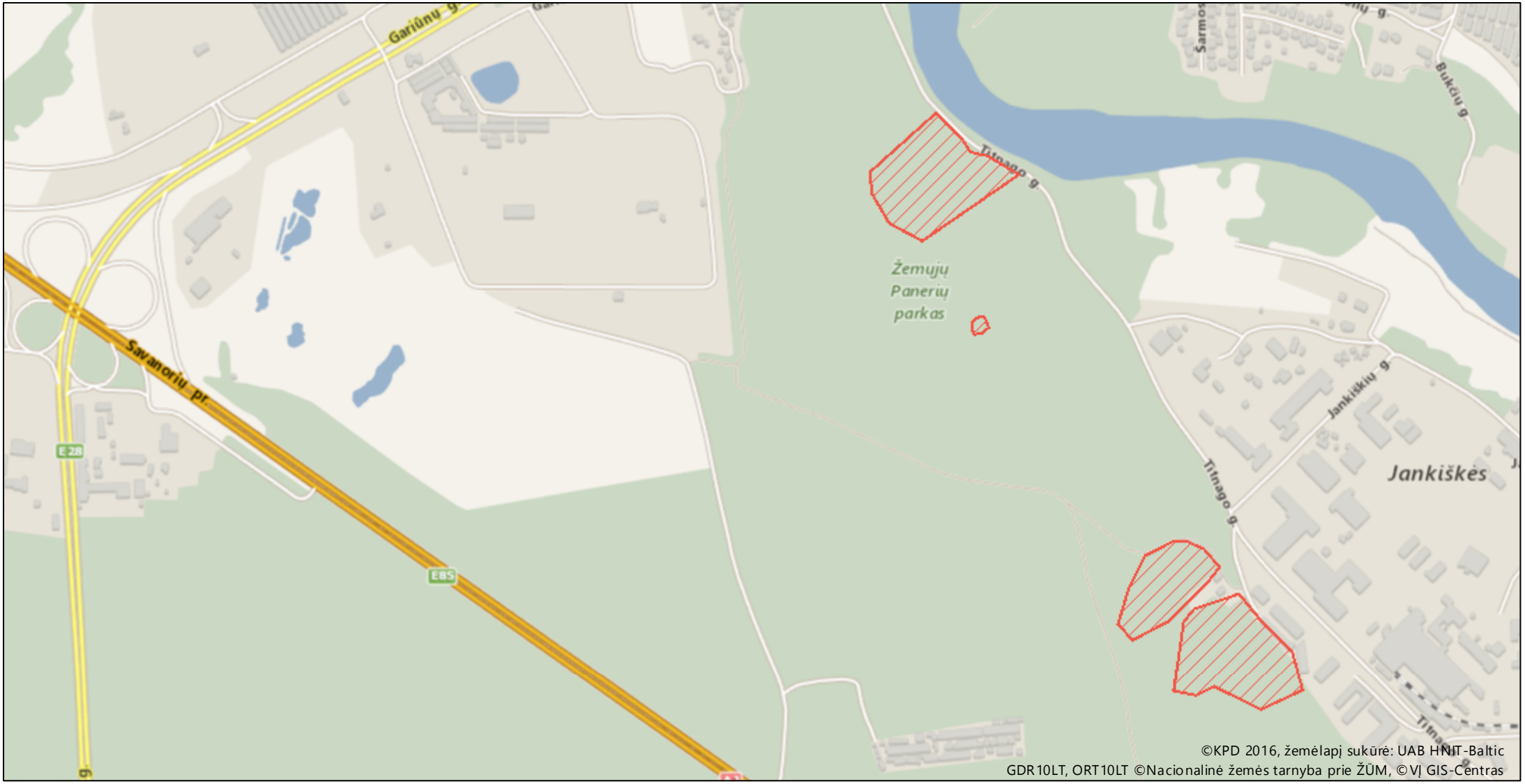

Žemėlapis sukurtas **www.heritage.lt** svetainėje

0,35 0,175 0 0,35 km

1 : 10 000

Sutartiniai ženklai

Kultūros paveldo objektai ir teritorijos:

- Kultūros paveldo objektai
- Kultūros paveldo objektų ir vietovių teritorijos

Kultūros paveldo objektų apsaugos zonos

- Apsaugos nuo fizinio poveikio pozonis
- Vizualinės apsaugos pozonis

Lietuvos kraštovaizdžio vizualinės struktūros žemėlapio ištrauka

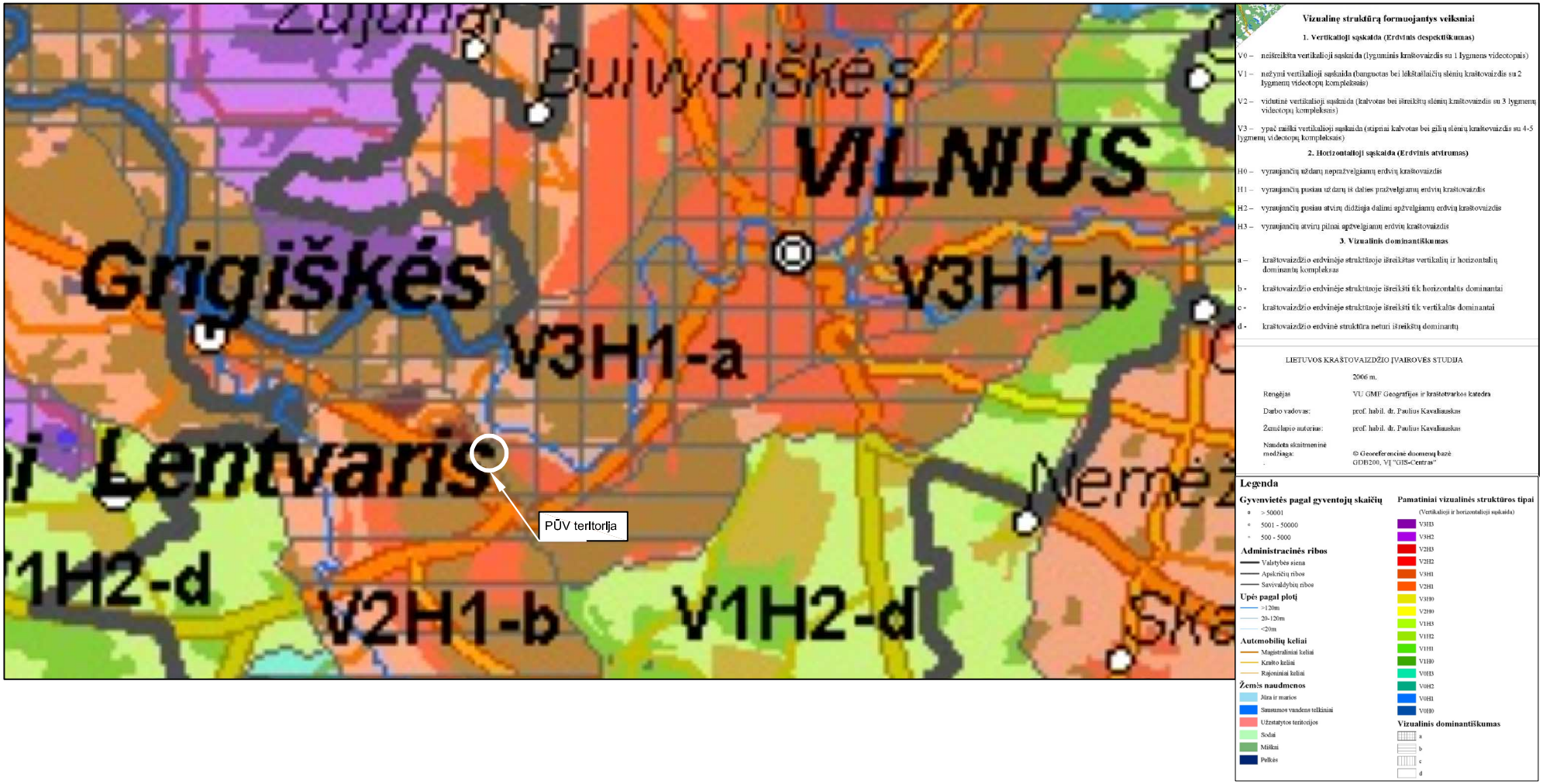

Ištrauka iš saugomų teritorijų kadastro žemėlapio

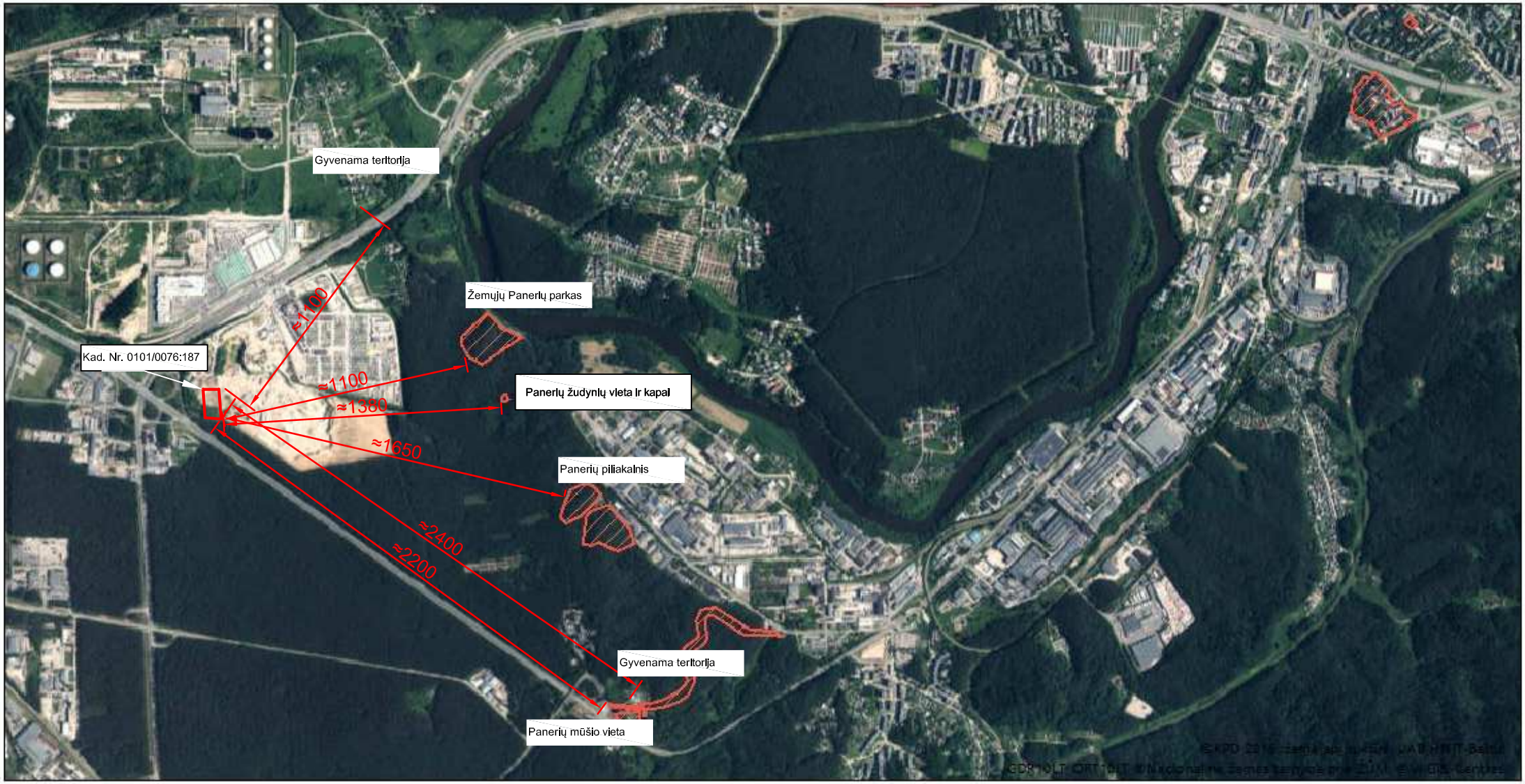

Žemėlapis sukurtas **www.heritage.lt** svetainėje

0,95 0,475 0 0,95 km

1 : 25 000

Sutartiniai ženklai

Kultūros paveldo objektai ir teritorijos:

- Kultūros paveldo objektai
- Kultūros paveldo objektų ir vietovių teritorijos

Kultūros paveldo objektų apsaugos zonos

- Apsaugos nuo fizinio poveikio pozonis
- Vizualinės apsaugos pozonis

Ištrauka iš Vilniaus miesto bendrojo plano

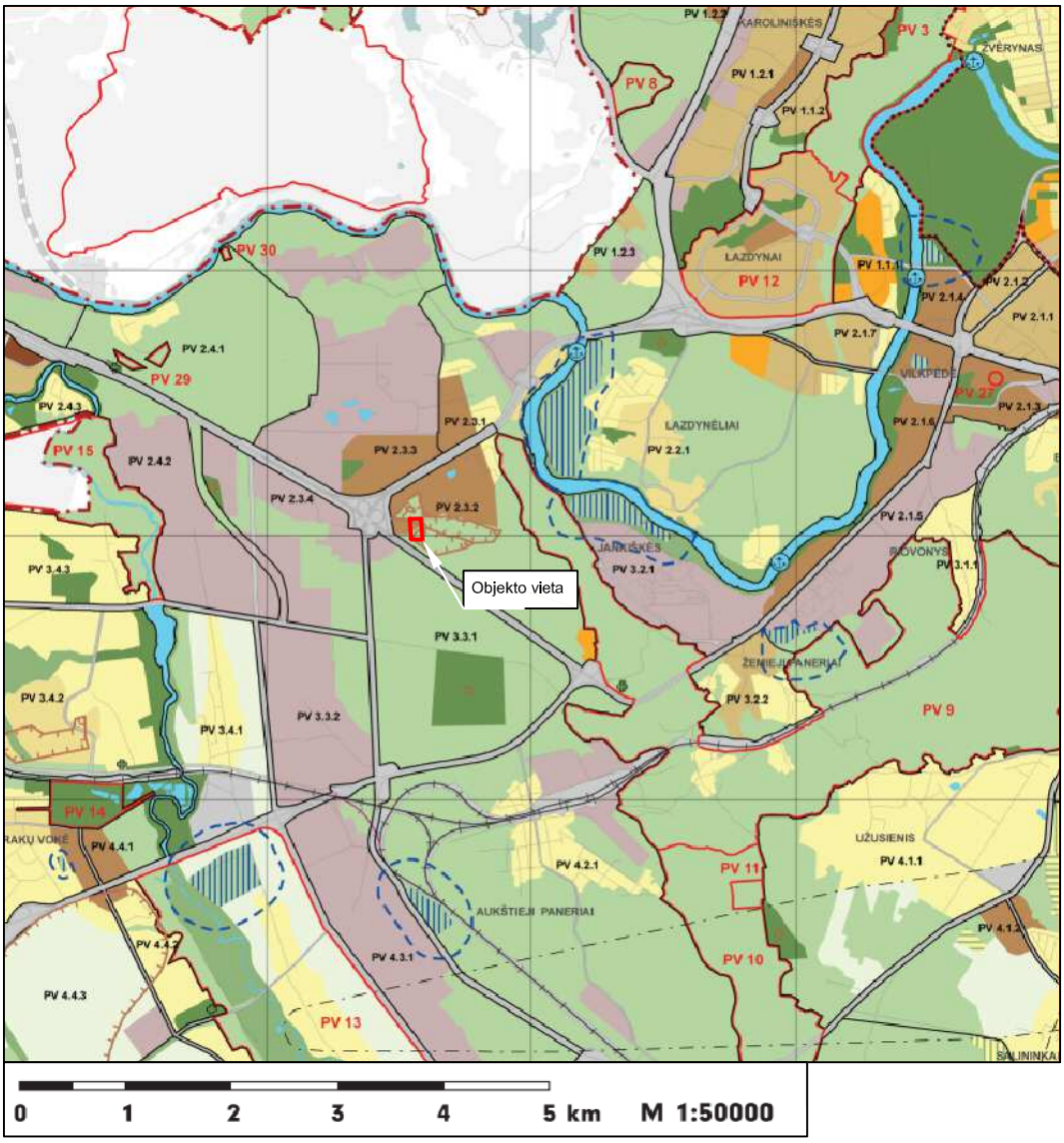

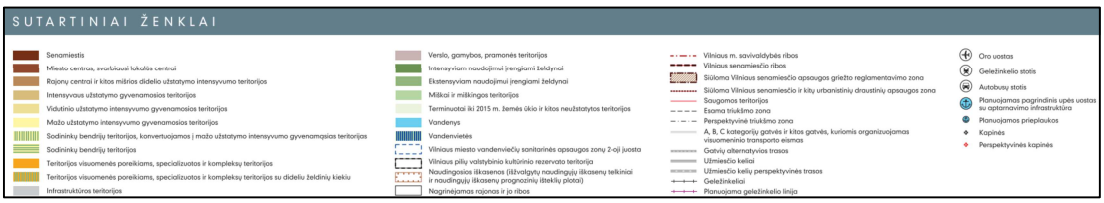

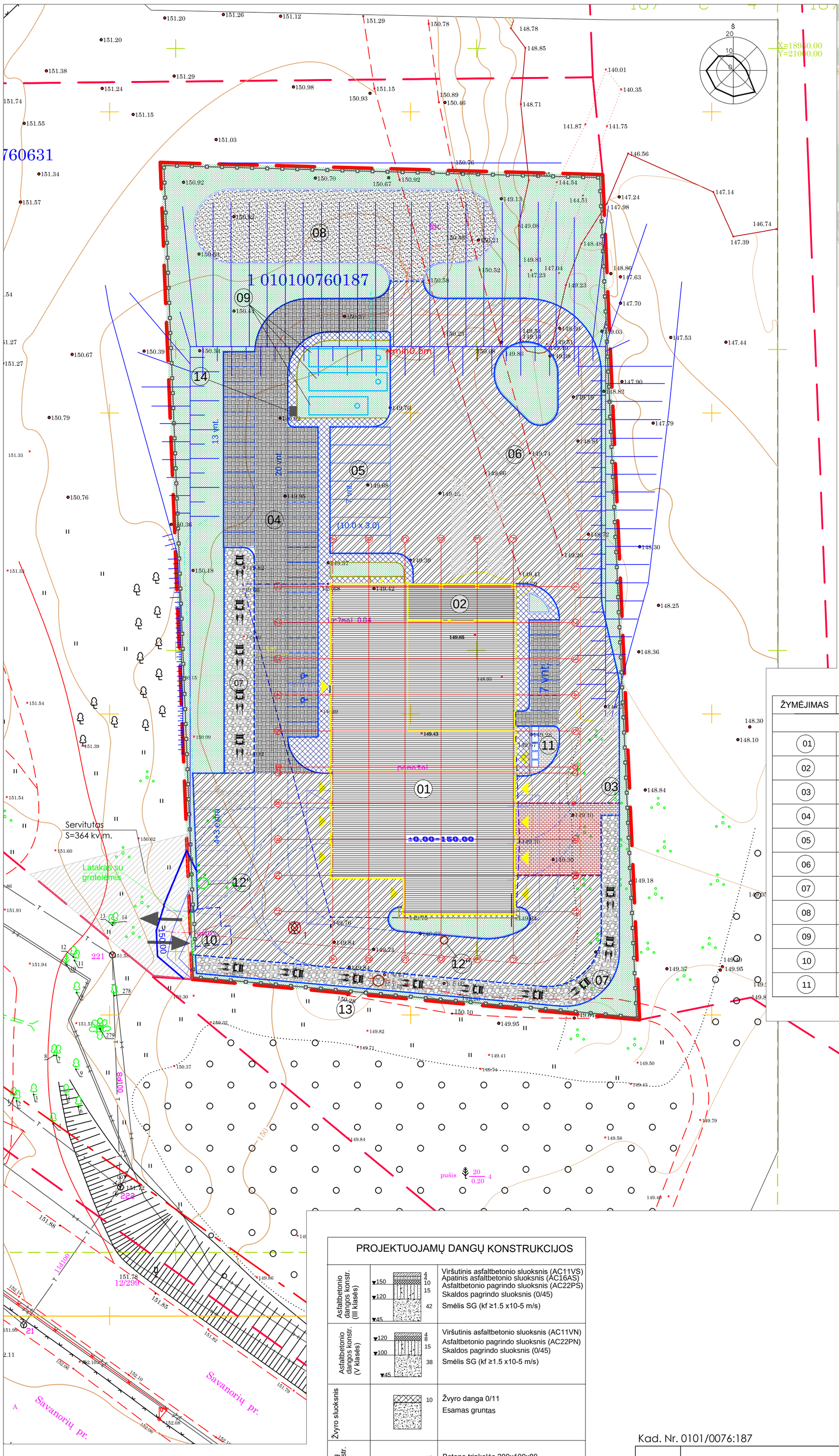

SUTARTINIAI ŽENKLAI

- PROJEKTUOJAMI PASTATAI
- PROJEKTUOJAMO SKYPO RIBA
- GRETIMŲ SKYPŲ RIBOS
- GATVIŲ RAUDONOSIOS LINIJOS
- DARBŲ VYKDYMO RIBA
- ĮĖJIMAI ĮVAŽIAVIMAI Į PASTATĄ
- ĮVAŽIAVIMAS/IŠVAŽIAVIMAS Į SKLYPĄ
- KERTAMI MEDŽIAI
- GATVĖS BORTAI
- VEJOS BORTELIAI (betoniniai)
- ĮVAŽIAVIMO BORTAI
- PAGULDYTI KELIO BORTAI
- SEGMENTINĖ CINKUOTA TVORA H-2.0m

EKSPLIKACIJA

ŽYMĖJIMAS	PAVADINIMAS
01	PROJEKTUOJAMAS AUTOSERVISO PASTATAS
02	PROJEKTUOJAMA DENGTA RAMPA
03	PROJEKTUOJAMA VIKŠRINIO TRANSPORTO NUKROVIMO RAMPA
04	PROJEKTUOJAMOS LENGVŲJŲ AUTOMOBILIŲ PARKAVIMO AIKŠTELĖS (40 vnt.)
05	PROJEKTUOJAMA SUNKIOJO TRANSPORTO PARKAVIMO AIKŠTELĖ (7 vnt.)
06	PROJEKTUOJAMAS ŪKINIS KIEMAS
07	PROJEKTUOJAMOS TECHNIKOS EKSPOZICINĖS AIKŠTELĖS
08	PROJEKTUOJAMA TECHNIKOS LAUKO BANDYMŲ AIKŠTELĖ
09	PROJEKTUOJAMI GAISRINIAI REZERVUARAI
10	PROJEKTUOJAMI STUMDOMI VARTAI SU ĮEIGOS KONTROLE
11	ATLIEKŲ / ŠIŪKŠLIŲ KONTEINERIŲ AIKŠTELĖ

PROJEKTUOJAMŲ DANGŲ KONSTRUKCIJOS

Asfaltbetonio dangos konstr. (III klasės)	▼150 / ▼120 / ▼45 — 4, 4, 10, 15, 42	Viršutinis asfaltbetonio sluoksnis (AC11VS) Apatinis asfaltbetonio sluoksnis (AC16AS) Asfaltbetonio pagrindo sluoksnis (AC22PS) Skaldos pagrindo sluoksnis (0/45) Smėlis SG (kf ≥1.5 x10-5 m/s)
Asfaltbetonio dangos konstr. (V klasės)	▼120 / ▼100 / ▼45 — 4, 8, 15, 38	Viršutinis asfaltbetonio sluoksnis (AC11VN) Asfaltbetonio pagrindo sluoksnis (AC22PN) Skaldos pagrindo sluoksnis (0/45) Smėlis SG (kf ≥1.5 x10-5 m/s)
Žvyro sluoksnis	10	Žvyro danga 0/11 Esamas gruntas
Bet. trinkelių dangos konstr. (III klasės)	▼150 / ▼120 / ▼45 — 10, 3, 25, 37	Betono trinkelės 200x100x80 Skaldos atsijos Skaldos pagrindo sluoksnis (0/45) Smėlis SG (kf ≥1.5 x10-5 m/s)
Bet. trinkelių dangos konstr. (pėsčiųjų takai)	▼80 / ▼45 — 6, 3, 15, 16	Betono trinkelės 200x100 Skaldos atsijos Skaldos pagrindo sluoksnis (0/45) Smėlis SG (kf ≥1.0 x10-5 m/s)
Žvyro danga	▼120 / ▼100 / ▼45 — 5, 15, 40	Skaldos danga 0/11 Skaldos pagrindo sluoksnis (0/45) Smėlis SG (kf ≥1.0 x10-5 m/s)

Pastaba:
Kairėje stulpelio pusėje nurodyti deformacijų moduliai E $_{v2}$, MPa;
dešinėje - atskirų sluoksnių storiai, cm.

PROJEKTUOJAMOS DANGOS

	Asfaltbetonio danga (III klasės dangos konstrukcija)
	Asfaltbetonio danga (V klasės dangos konstrukcija)
	Betono trinkelių danga (III klasės dangos konstrukcija)
	Žvyro sluoksnis
	Betono trinkelių danga (pėsčiųjų takai)
	Veja
	Skaldos danga

Kad. Nr. 0101/0076:187

Leidimas	Papildymo ir pakeitimo pagrindas ir pobūdis	Data	PV	PDV	Inž.

Atest. Nr.		PROJEKTO PAVADINIMAS:
0830	UAB "EKOPROJEKTAS"	AUTOSERVISAS SAVANORIŲ PR. 243, VILNIUS. STATYBOS PROJEKTAS.

	Pareigos	Pavardė	Parašas	Data
9815	PV	M.Laužikaitė		2016-04
19742	SP PDV	V.Krivičius		2016-04

OBJEKTAS: SKLYPO PLANAS - 00
SKLYPO SUTVARKYMAS. SUSISIEKIMAS

BRĖŽINYS: DANGŲ PLANAS

LAIDA

ETAPAS	UŽSAKOVAS/STATYTOJAS:	DOKUMENTO NR:	LAPAS	LAPŲ
TP	UAB "INTRAC LIETUVA"	E -1573 - 00 - TP - SP-01	1	1

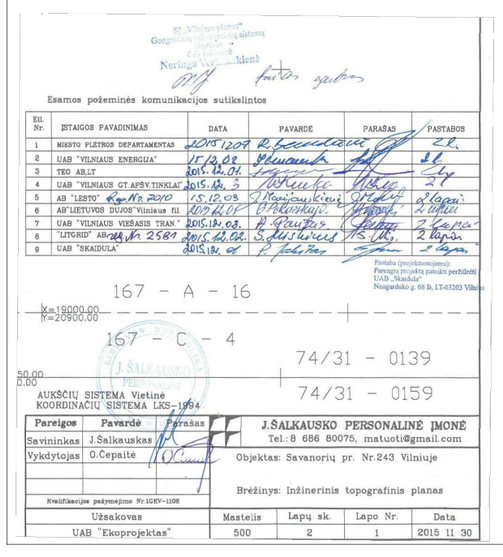

LAPAS Nr.2
LAPAS Nr.1

Šš
V R
P

Esamos požeminės ir kt. grunto(ir) sąsajos su kaimynine(mis)

EIL. Nr.	ĮSTAIGOS PAVADINIMAS	DATA	PAVARDĖ	PARAŠAS	PASTABOS
1	MIESTO RENTINIŲ DEPARTAMENTAS	2015.12.09	R. Beniušienė		2L
2	UAB "VILNIAUS ENERGIJA"	15.12.03	[illegible]		1L
3	TEO ABLT	2015.11.24	[illegible]		2L
4	UAB "VILNIAUS GYJAUSIS VANDENIS"	2015.12.3	[illegible]		2L
5	AB "LESTO"	15.12.03	[illegible]		2 lapai
6	AB "LIETUVOS GELEŽINKELIAI"	2015.11.17	[illegible]		2 lapai
7	UAB "VILNIAUS VIEŠASIS VINTAS"	2015.11.03	[illegible]		2 lapai
8	"LITGRID" AB	2015.11.05	[illegible]		2 lapai
9	UAB "SKANDIDATAS"	2015.11.02	[illegible]		2 lapai

Pastaba (projektuotojams):
Parengti projektą pateikti prašiklio
UAB „Skandida"
Naugardukas g. 60 B, LT-03203 Vilnius

167 - A - 16

X=-19900.00
Y=-22900.00

167 - C - 4

74/31 - 0139

74/31 - 0159

AUKŠČIŲ SISTEMA LAS07
KOORDINAČIŲ SISTEMA LKS-1994

Pareigos	Pavardė	Parašas
Savininkas	J.Šalkauskas	
Vykdytojas	O.Cepaitė	

J.ŠALKAUSKO PERSONALINĖ ĮMONĖ
Tel.: 8 686 60075, matuoti@gmail.com

Objektas: Savanorių pr. Nr.243 Vilniuje

Brėžinys: Inžinerinis topografinis planas

Kvalifikacijos pažymėjimo Nr.IGKV-1106

Užsakovas	Mastelis	Lapų sk.	Lapo Nr.	Data
UAB "Ekoprojektas"	500	2	1	2015 11 30

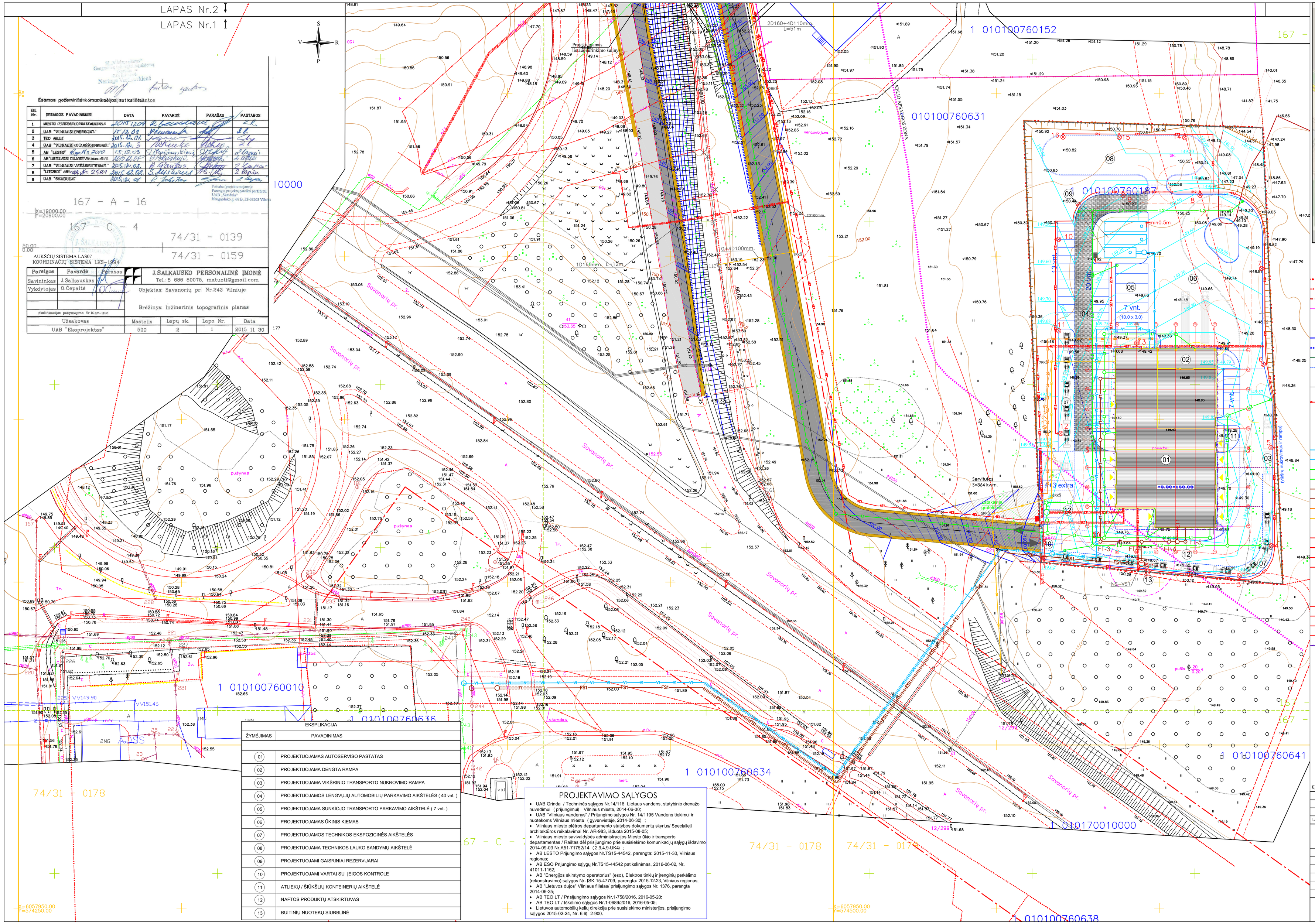
1 010100760152
010100760631
010100760187
1 010100760010
1 010100760636
1 010100760634
1 010100760641
1 010100760638
1 010170010000
Savanorių pr.
Servitutas
Sv364 kvim.
2D160+4D110mm
L=51m
4D160mm
1D160mm
4D40100mm
2D160mm
KELIO APSAUGOS ZONA
Projektuojamas lietaus nuotekų tinklas
Projektuojamas vandentiekis
Projektuojamas gaisrinis vandentiekis
Projektuojamas šilumos tinklas
Projektuojamas elektros tinklas
Projektuojamas telefono tinklas
Projektuojamas dujotiekis
Projektuojamas kanalizacijos tinklas
Projektuojamas vandens tiekimas
Projektuojamas nuotekų tinklas

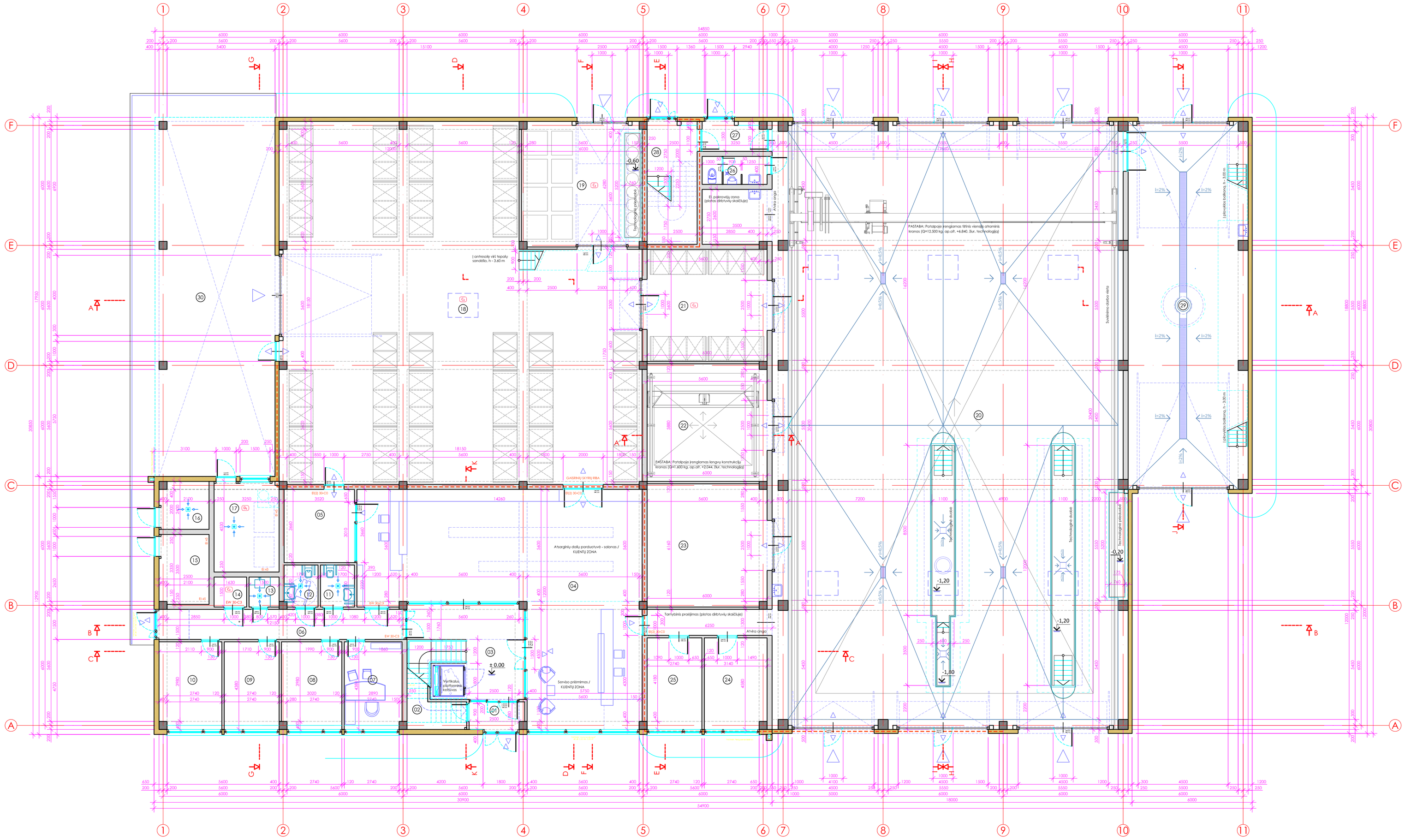
Atsarginių dalių parduotuvė - salonas / KLIENTŲ ZONA
Servisa priėmimas / KLIENTŲ ZONA
Vertikalus platformos keltuvas
Technologinė duobė
Technologinė duobė
Technologinė duobė
Technologinė praėjimas
Technologinė praėjimas
Technologinė praėjimas
Tamyčinis praėjimas (plotas dėl bendrų skaičiuje)
Tamyčinis praėjimas (plotas dėl bendrų skaičiuje)
El. pakrovėjų zona (plotas dėl bendrų skaičiuje)
Technologinė praėjimas (plotas dėl bendrų skaičiuje)
Technologinė praėjimas (plotas dėl bendrų skaičiuje)
Technologinė praėjimas

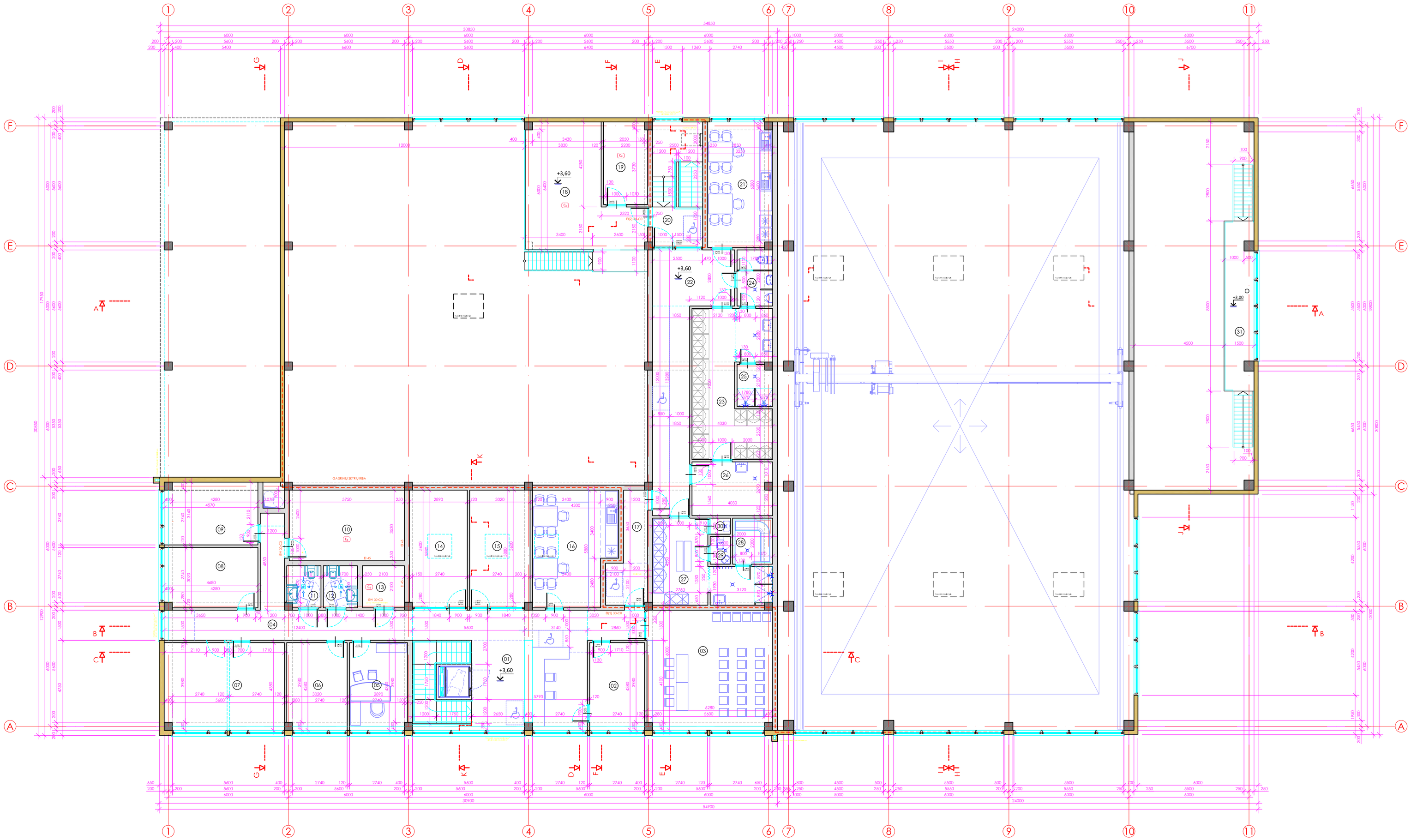

ANTRO AUKŠTO PATALPŲ EKSPLIKACEJA:

NR.	PATALPA	PLOTAS	PASKIRTIS	DARBO VIETOS	KATEGORIJA	PASTABOS
	ADMINISTRACIJA					
01	HOLAS - LAUKIAMASIS (su centro administraciniais d.v.)	43.29 m²	Pagalbinis	1 d.v.	-	Dėgių medžiagų < 250 MJ/m²
02	TECHNINĖ ASISTENTO IR ADMINISTRATORIAUS KABINETAS	12.00 m²	Pagrindinis	1 d.v.	-	Dėgių medžiagų < 250 MJ/m²
03	PASITARIMŲ PATALPA	37.41 m²	Pagalbinis	-	-	2 dėstytojai, 15 klausytojų; < 250 MJ/m²
04	KORIDORIUS	24.42 m²	Pagalbinis	-	-	Dėgių medžiagų < 250 MJ/m²
05	CENTRO VADOVO KABINETAS	12.60 m²	Pagrindinis	1 d.v.	-	Dėgių medžiagų < 250 MJ/m²
06	VYR. FINANSISTO KABINETAS	13.12 m²	Pagrindinis	1 d.v.	-	Dėgių medžiagų < 250 MJ/m²
07	FINANSŲ - APSKAITOS SKYRIAUS KABINETAS	26.12 m²	Pagrindinis	4 d.v.	-	Arba du atskiri kabinetai; < 250 MJ/m²
08	MĖSKO TECHNIKOS SKYRIAUS KABINETAS	14.02 m²	Pagrindinis	1 - 2 d.v.	-	Dėgių medžiagų < 250 MJ/m²
09	VADYBININKO KABINETAS	14.54 m²	Pagalbinis	-	-	Dėgių medžiagų < 250 MJ/m²
10	TECHNINĖ PATALPA - VENTKAMERA	20.30 m²	Pagalbinis	-	Eg	-
11	SANMAZGAS	3.51 m²	Pagalbinis	-	-	Pritaikytas ŽN poreikiams
12	SANMAZGAS	3.57 m²	Pagalbinis	-	-	Pritaikytas ŽN poreikiams
13	TECHNINĖ PATALPA - SERVERINĖ	4.41 m²	Pagalbinis	-	Cg	-
14	KROVOS TECHNIKOS SKYRIAUS KABINETAS	16.86 m²	Pagrindinis	1 - 2 d.v.	-	Dėgių medžiagų < 250 MJ/m²
15	STATYBOS TECHNIKOS SKYRIAUS KABINETAS	17.58 m²	Pagrindinis	2 d.v.	-	Dėgių medžiagų < 250 MJ/m²
16	POILSIO PATALPA SU VIRTUVĖLE	23.05 m²	Pagalbinis	-	-	Dėgių medžiagų < 250 MJ/m²
17	KORIDORIUS - TAMBŪRAS	8.77 m²	Pagalbinis	-	-	-
	VIEO:	293.57 m²		14 d.v.		

NR.	PATALPA	PLOTAS	PASKIRTIS	DARBO VIETOS	KATEGORIJA	PASTABOS
	SANDĖLIS					
18	ATVIRA ANTRESOLĖ	29.28 m²	Pagalbinis	-	Cg	Atvira antresolė virš topsly sandėlio
19	TECHNINĖ PATALPA - KOMPRESORINĖ	9.02 m²	Pagalbinis	-	Cg	-
	VIEO:	38.30 m²		-		
	REMONTO DIRBTUVĖJ DARBUOTOJŲ BUITINĖS PATALPOS					
20	UŽDARA LABITINĖ	-	Pagalbinis	-	-	-
21	POILSIO PATALPA SU VIRTUVĖLE	20.14 m²	Pagalbinis	-	-	Nėra pastovių darbo vietų
22	KORIDORIUS	30.87 m²	Pagalbinis	-	-	-
23	PERSIRENGIMO PATALPA SU PRAUSYKLA	25.98 m²	Pagalbinis	-	-	Numatyta 18 spintelių
24	WC	4.98 m²	Pagalbinis	-	-	-
25	DUŠINĖ	3.63 m²	Pagalbinis	-	-	-
26	SKALBYKLA - DŽIOVYKLA IR VALYMO REIKMENŲ PATALPA	10.68 m²	Pagalbinis	-	-	Nėra pastovių darbo vietų
27	PERSIRENGIMO PATALPA SU DUŠINĖ	18.12 m²	Pagalbinis	-	-	Numatytos 8 spintelės
28	GARINĖ	4.60 m²	Pagalbinis	-	-	-
29	WC	1.38 m²	Pagalbinis	-	-	-
30	TECHNINĖ NĖŠA GARO GENERATORIUI	0.80 m²	Pagalbinis	-	-	-
	VIEO:	121.18 m²		-		

NR.	PATALPA	PLOTAS	PASKIRTIS	DARBO VIETOS	KATEGORIJA	PASTABOS
	PLOVYKLA					
31	PLOVYKLOS BALKONAS	12.25 m²	Pagrindinis	-	-	Nėra pastovių darbo vietų, alt. +3.00
	VIEO:	12.25 m²		-		

VIEO (antras aukštas): 467.30 m²
Pagrindinės plotas - 124.57 m² (viso: 1425.17 m²)
Pagalbinės plotas - 342.73 m² (viso: 442.36 m²)
14 d.v.
VIEO (bendras plotas): 1867.53 m²

PASTATO TŪRIS: 13329 m³
UŽSTATYTAS PLOTAS: 1619.75 m²

PASTABA: SANDĖLIO PATALPOS STOGE (ekspl. Nr. 18) ĮRENGIAMAS VIENAS NEKAŽEŽINIO KAIP 1.2 m² RANKA VARSTOMO PLOTO STOGLANGIS DŪMAMS IR ŠILUMAI ŠALINTI GARSRO METU.

LAIDA	IŠLEIDIMO DATA	LAIDOS STATUSAS. KEITIMO PRIEŽASTIS (JEI TAIKOMA)

KVAL. PATV. DOK. NR.	UAB "EKOPROJEKTAS"		STATINIO PROJEKTO PAVADINIMAS: AUTOSERVISAS SAVANORIŲ PR. 243, VILNIUS. STATYBOS PROJEKTAS.
9815	PV	Milda Laužikaitė	STATINIO NUMERIS IR PAVADINIMAS: AUTOSERVISAS - 01 STATINIO ARCHITEKTŪRA
A825	Arch. PDV	Tomas Eimulis	
			DOKUMENTO PAVADINIMAS: ANTRO AUKŠTO PLANAS (alt. + 3.60) M 1:100 — LAIDA
LT	STATYTOJAS IR (ARBA) UŽSAKOVAS: UAB "INTRAC LIETUVA"		DOKUMENTO ŽYMUO: E -1573 - 01- TP - SA — LAPAS 1 — LAPŲ 1