

Žemės sklypo išdėstymo schema

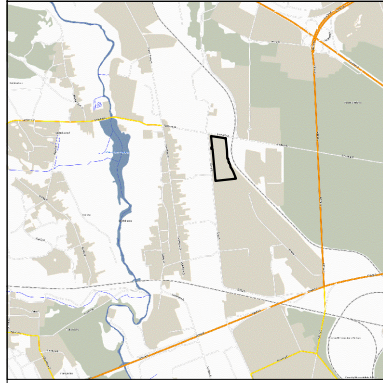

ŽEMĖS SKLYPO PLANAS M 1:2000

Sklypo plotas 66117 m²

Linijų anotacijų lentelė	
Gretimybė	Atstumas
1-2	1.20
2-3	144.20
3-4	117.28
4-5	81.10
5-6	3.47
6-7	4.54
7-8	3.34
8-9	34.28
9-10	4.63
10-11	3.33
11-12	24.34
12-13	13.12
13-14	3.94
14-15	3.87
15-16	15.26
16-17	33.38
17-18	75.62
18-19	2.86
19-20	204.09
20-21	316.20
21-22	11.19
22-23	17.61
23-24	11.28
24-1	110.09

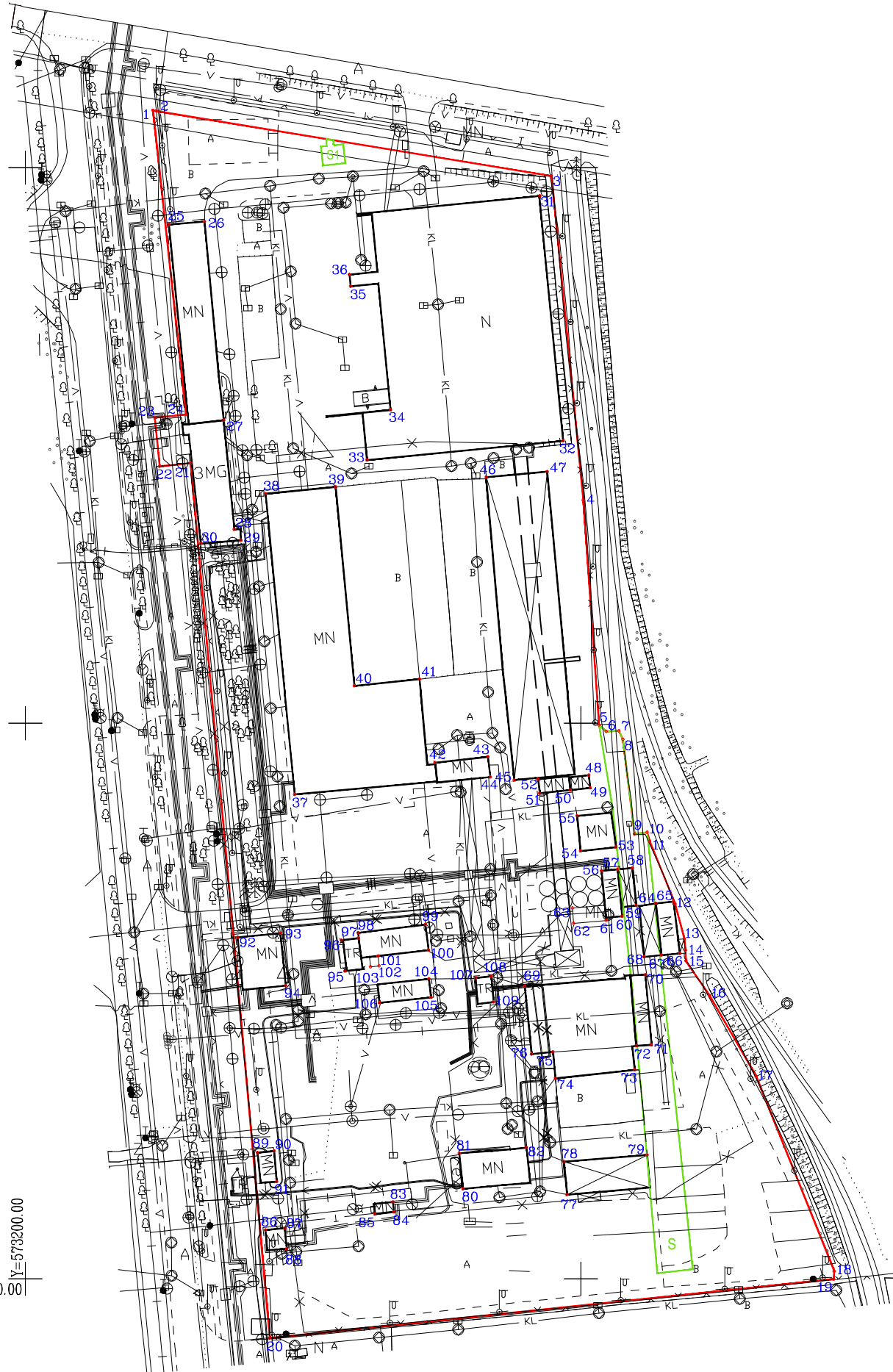

X=6056800.00
Y=573200.00

Kadastro:	vietovė	Vilniaus m.	blokas	sklypas
Žemės sklypo kadastro Nr:		0 1 0 1 0 0 7 6 0 1 8 9		

Gatvė, namo Nr.	Žarijų g.8
Kaimas (miestelis)	
Seniūnija	Panerių
Miestas (rajonas)	Vilniaus
Apskritis	Vilniaus

Gretimybė	Gretimo žemės sklypo kadastro Nr.	Pastabos
1-3	0101/0076:0190	
3-19		VŽF
19-20	0101/0076:0388	
20-1		VŽF

Nacionalinės žemės tarnybos prie Žemės ūkio ministerijos
Vilniaus m. skyrius

Patikrino:
Suderinta:

(Pareigų pavadinimas) (Parašas) (Vardas ir pavardė) (Data)

A.V.

Su paženklinomis vietovėje žemės sklypo ribomis, aprašytomis . . . 2012 . . m.
. . . 05 . . mėn. 08 d. žemės sklypo paženklinimo–parodymo akte, ir nustatytu plotu sutinku:
Žemės savininkas (naudotojas):

LIETUVOS RESPUBLIKA (parašas) (data)

(vardas, pavardė)

UAB "NTVALDA"

Daugeliskio g.32, Vilnius, LT-09300, mob.tel.8-671-96775
E-mail: uabntvalda@gmail.com

Pareigos	Parašas	Vardas, pavardė	Data
Direktorius		Laimonas Karvelis	2015-12-17
Matininkas		Laimonas Karvelis	2015-12-17
Braižė		Edita Adlytė	2015-12-17

A.V.