

Ypatybų Nr.	Koordinatės (KRSV)
1	6209191.52 5210114.48
2	6209191.86 5210088.38
3	6209191.83 5210084.63
4	6209191.52 5210114.48
5	6209191.52 5210114.48
6	6209191.61 5210112.22
7	6209192.4 5210128.84
8	6209191.86 5210088.38
9	6209191.52 5210114.48
10	6209191.52 5210114.48
11	6209191.52 5210114.48
12	6209191.52 5210114.48

Isidėjimo Nr.	X	Y
1	6209191.52	5210114.48
2	6209191.524	5210088.38
3	6209191.52	5210114.48
4	6209191.52	5210114.48
5	6209191.61	5210112.22
6	6209191.61	5210112.22
7	6209191.61	5210112.22
8	6209191.61	5210112.22
9	6209191.61	5210112.22
10	6209191.61	5210112.22
11	6209191.61	5210112.22
12	6209191.61	5210112.22
13	6209191.61	5210112.22
14	6209191.61	5210112.22
15	6209191.61	5210112.22
16	6209191.61	5210112.22
17	6209191.61	5210112.22
18	6209191.61	5210112.22
19	6209191.61	5210112.22
20	6209191.61	5210112.22
21	6209191.61	5210112.22
22	6209191.61	5210112.22

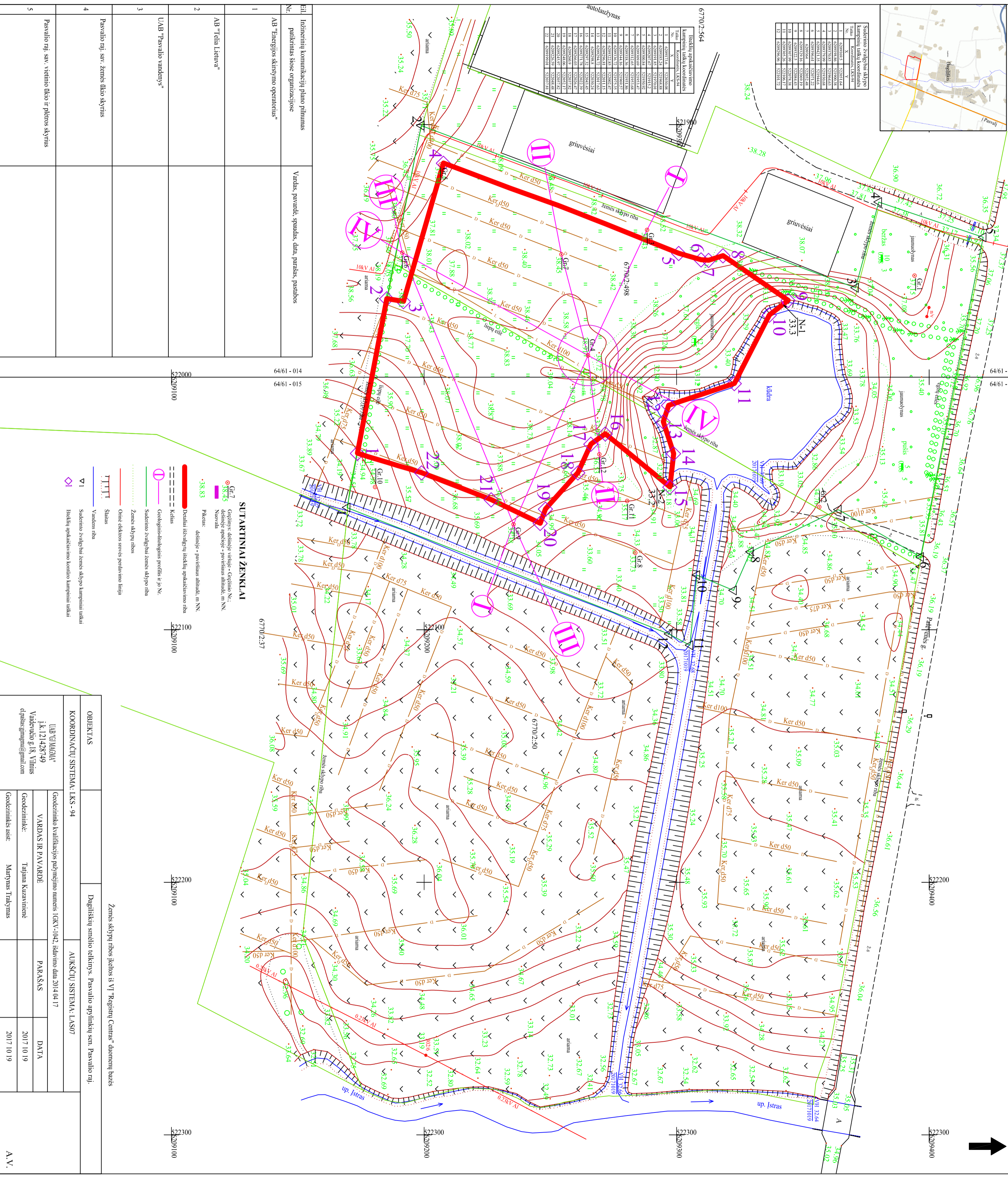

eil. Nr.	Įžymėjimų, komunikacijų plano pilnumas patikrinimas šiose organizacijose	Vardas, pavardė, spaudas, data, parašas, pasirašas
1	AB "Energetijos skirstymo operatorius"	64/61-014 64/61-015
2	AB "Telia Lietuva"	64/61-014 64/61-015
3	UAB "Pasvalio vandentvys"	64/61-014 64/61-015
4	Pasvalio raj. sav. žemės ūkio skyrius	64/61-014 64/61-015
5	Pasvalio raj. sav. vietinio ūkio ir plėtros skyrius	64/61-014 64/61-015

SUTARTINIAI ŽENKLAI

- Gr.7 - Geografinis dešimties viršuje - Geografinis Nr.
- 38.35 - dešimties apatinėje - paviršiaus altitudė, m. NN.
- Nuoroda - Nuoroda
- Pilnas - Pilnas
- dešimties - paviršiaus altitudė, m. NN.
- Dešimties iškilimų iškilimų apskaitavimo riba
- Kaimas - Kaimas
- Geografinis-istorinis profilis ir jo Nr.
- Suderinto žemėlaidžio žemės sklypo riba
- Žemės sklypo ribos
- Omne elktros srovės perdavimo linija
- Silpnas
- Vandens riba
- Suderinto žemėlaidžio žemės sklypo kampiniai taškai
- Iškilimų apskaitavimo kampanio kampiniai taškai

OBJEKTAS	Daugiškųjų smuldo telkimo: Pasvalio apylinkių sen. Pasvalio raj.																								
<table border="1"> <tr> <td>UAB "GIMANOA"</td> <td>PARAŠAS</td> <td>DATA</td> </tr> <tr> <td>į.k.121428749</td> <td>Taigiana Kuzavinienė</td> <td>2017 10 19</td> </tr> <tr> <td>Vaidėviciū g.18, Vilnius</td> <td>Martyras Traškus</td> <td>2017 10 19</td> </tr> <tr> <td>el.paštas:gimanoa@gmail.com</td> <td>Geodezininkės asist.</td> <td></td> </tr> </table>	UAB "GIMANOA"	PARAŠAS	DATA	į.k.121428749	Taigiana Kuzavinienė	2017 10 19	Vaidėviciū g.18, Vilnius	Martyras Traškus	2017 10 19	el.paštas:gimanoa@gmail.com	Geodezininkės asist.		<table border="1"> <tr> <td>UAB "GIMANOA"</td> <td>PARAŠAS</td> <td>DATA</td> </tr> <tr> <td>į.k.121428749</td> <td>Taigiana Kuzavinienė</td> <td>2017 10 19</td> </tr> <tr> <td>Vaidėviciū g.18, Vilnius</td> <td>Martyras Traškus</td> <td>2017 10 19</td> </tr> <tr> <td>el.paštas:gimanoa@gmail.com</td> <td>Geodezininkės asist.</td> <td></td> </tr> </table>	UAB "GIMANOA"	PARAŠAS	DATA	į.k.121428749	Taigiana Kuzavinienė	2017 10 19	Vaidėviciū g.18, Vilnius	Martyras Traškus	2017 10 19	el.paštas:gimanoa@gmail.com	Geodezininkės asist.	
UAB "GIMANOA"	PARAŠAS	DATA																							
į.k.121428749	Taigiana Kuzavinienė	2017 10 19																							
Vaidėviciū g.18, Vilnius	Martyras Traškus	2017 10 19																							
el.paštas:gimanoa@gmail.com	Geodezininkės asist.																								
UAB "GIMANOA"	PARAŠAS	DATA																							
į.k.121428749	Taigiana Kuzavinienė	2017 10 19																							
Vaidėviciū g.18, Vilnius	Martyras Traškus	2017 10 19																							
el.paštas:gimanoa@gmail.com	Geodezininkės asist.																								